MAZAVAROO Quotidien
ENN ZOURNAL KI FER L'ACTUALITÉ GAGNE GOÛT
N°510 - JEUDI 8 SEPTEMBRE 2022

POPULATION CARCÉRALE

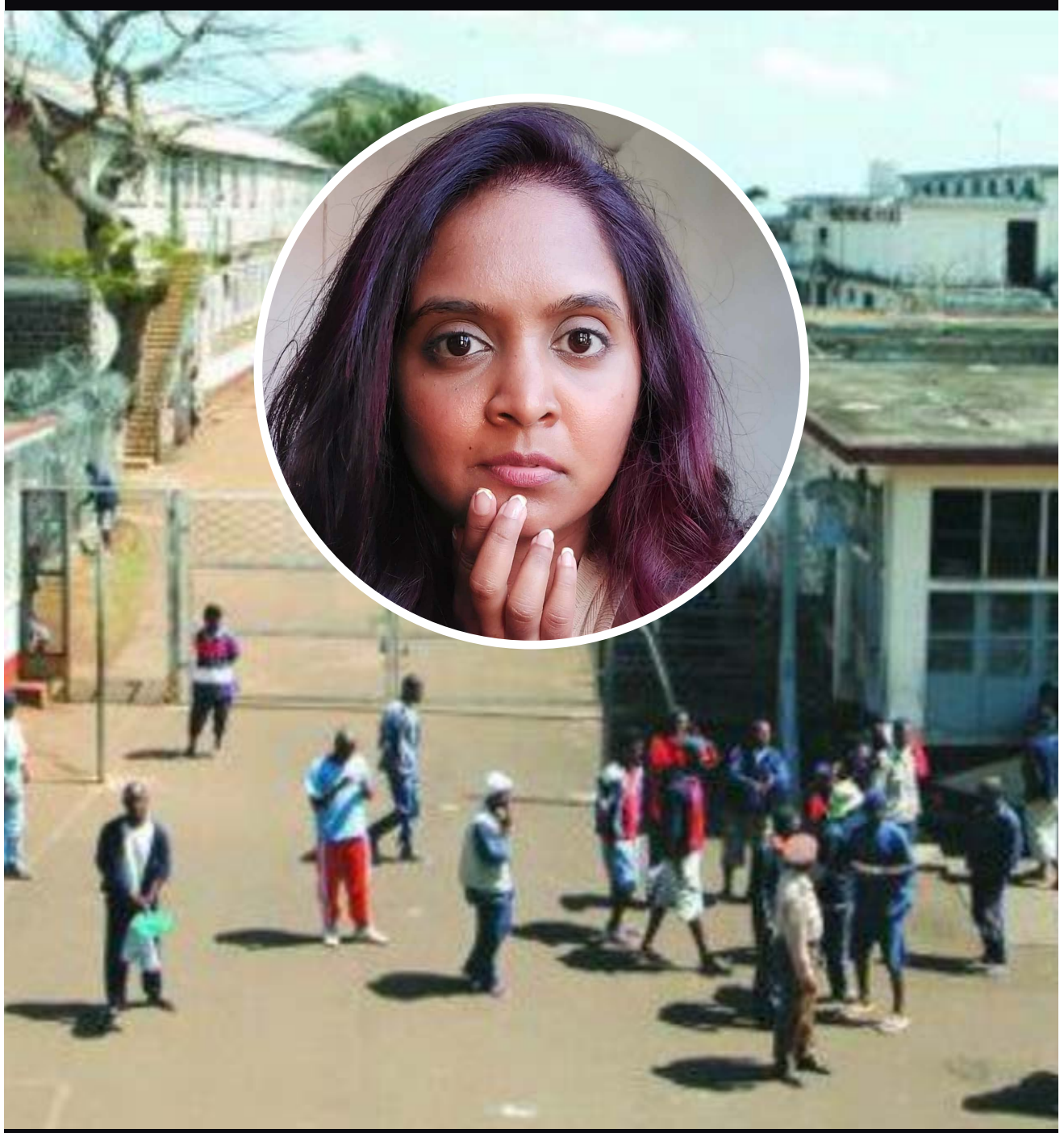

PAGE 4

Loveena Sungkur: La majorité des délits est liée à la drogue »

EDITO | PAGE2

Hypocrisies !

ACTU | PAGE 3

Un malheur ne vient jamais seul Kalyanee Juggoo démissionne du Parti Travailliste

ACTU | PAGE 7

Transplantation Rénale - Un chirurgien indien en déplacement à Maurice

EDITO

Hypocrisies !

C'est Eric Cantona, qui a été un très bon footballeur, mais qui n'a jamais joué une Coupe du Monde, qui a, en premier, donné le ton : Il faut boycotter la Coupe du Monde, qui se tient au Qatar de novembre à décembre prochain. Connaissant Canto, connu pour ses « philosophies » sur les sardines, on s'était dit que l'acteur (puisqu'il est maintenant acteur) faisait encore la démonstration de ses pensées.

Eh bien non, l'acteur Vincent Lindon est venu rajouter une couche.Voici la teneur de sa « colère » à l'encontre du Qatar : "On est dans un asile géant, c'est incroyable", a commencé par pester l'acteur sur le plateau de l'émission "C à vous". "La même année, il y a des Jeux olympiques d'hiver dans un pays où il n'y a pas de neige, et une Coupe du monde dans un pays où il fait 60 degrés à l'ombre et où ils ont construit 10, 12 stades réfrigérés. C'est non seulement une aberration climatique mais une aberration écologique. Et en plus, il y a un non-respect de l'idéologie des droits de l'homme."

Vincent Lindon a donc décidé de boycotter la Coupe du monde de football au Qatar. "Comme j'aime bien dormir tranquille et avoir un sommeil où je me dis que je n'ai encore pas trop de choses à me reprocher, je ne regarderai pas le Mondial". Il appelle les stars du ballon rond à prendre position également. "J'adorerais me transformer en un grand footballeur et faire une conférence de presse, pour dire 'Voilà, j'ai eu X fois le Ballon d'Or, je suis extrêmement demandé, je gagne beaucoup beaucoup d'argent, j'ai pris la décision de ne pas aller au Mondial, sans prévenir ni mon entraîneur ni mon pays, c'est ma décision. Messieurs, mesdames' et je me lève", concluait-il.

Cantona et Lindon sont français. Et si le premier est connu pour soutenir la cause Palestinienne, Lindon, lui, donne dans l'hypocrisie la plus totale. D'ailleurs, jamais il n'a condamné l'apartheid Israélien envers le peuple Palestinien, et il n'a jamais trouvé à redire quand la FIFA et l'UEFA ont permis à Israël de jouer en Champions League, alors qu'il ne se trouve guère en Europe. D'ailleurs, comme Lindon, aucun journaliste sportif, même ceux de notre île, n'ont condamné l'inclusion d'Israël en Coupe d'Europe, et sa politique d'apartheid envers les Palestiniens. Tout comme aucun de ces journalistes n'a condamné l'exclusion unilatérale de la Russie de cette Coupe du Monde, alors qu'elle s'était qualifiée sur le terrain !

Oui, il y a eu maltraitance d'ouvriers sur les chantiers de construction des stades au Qatar. Il y a même eu morts d'hommes. Mais en 1978, alors que l'Argentine était aux mains des colonels, cela n'avait pas empêché la FIFA d'organiser la Coupe du Monde là-bas. Et pour ceux qui s'en rappellent, ces colonels ont tué beaucoup d'opposants à leur politique dictatoriale. Seul Johan Cruyff boycotta cette Coupe du Monde. Et tous les observateurs sportifs de l'époque s'accordent à dire que si le Hollandais Volant n'avait pas pris cette (courageuse) décision, les Pays-Bas auraient enlevé cette Coupe.

Alors, si certains sont amnésiques, ou ne savent pas ce qui s'est passé avant, taisez-vous ! Ceux qui appellent également au boycott du Qatar, sous prétexte que ses stades seront pourvus de climatiseurs géants, et que cela « accentuera » le changement climatique, sont eux aussi hypocrites. Ceux qui vont jouer cette Coupe du Monde l'auraient fait dans des conditions dantesques (l'enfer de Dante !) si ces stades n'avaient pas été climatisées. Car, il fait du 65 degrés là-bas. Alors, fallait-il ne pas climatiser ces aires de jeu, juste pour faire croire que le Qatar combat la menace climatique ? Allons donc !

Oui, on a aussi parlé de soupçon de corruption pour favoriser l'attribution de cette édition 2022 au Qatar.Mais ce n'est pas la première fois que les tirages au sort de la FIFA font l'objet de questionnements. Quand la Russie organisait sa Coupe du Monde, l'Angleterre ne parlait-elle pas de pratiques corruptrices,estimant avoir été grugée ? Alors, pour une fois qu'un pays Arabe, pays « terroriste » diraient certains, organise ce grand évènement, donnons au Qatar la chance de montrer au monde sportif qu'il peut devenir un pays comme un autre. »Démocrate » s'entend. Si tant est que ce mot ait du sens de nos jours !

Alors, messieurs Cantona et Lindon, désolé. Vous êtes tous deux de merveilleux acteurs, et Vincent Lindon peut avoir le bénéfice de ne pas vraiment connaître le monde du foot, mais toi Canto ? Comment as-tu pu oublier l'Argentine, Johan Cruyff, les matchs fixés pour que l'Argentine aille en finale ? Comment as-tu pu oublier Espana 82, quand l'arbitre ne broncha pas quand Schumacher agressa Batiston ? Quand l'Allemagne et l'Autriche s'arrangèrent pour éliminer l'Algérie de Rabah Madjer ? C'était normal tout ça ? Et toi qui es né en 1966, tu dois quand même te rappeler que le but de Geoff Hurst n'était pas valable, mais que cette Coupe devait aller à l'Angleterre, non ?

Alors, Canto, reste à philosopher sur les sardines, et continue de nous éblouir de ta présence sur le grand écran. Mais de grâce, ne mets pas tous les péchés du monde sur le Qatar. Ce pays n'est pas aussi « démocrate » que les Etats-Unis, et n'a pas « l'armée la plus morale du monde ».Mais, laissons-lui la chance de savourer sa Coupe du Monde. Et je te rassure, quand il faudra le dénoncer pour non-respect des droits de l'homme, je le ferai. Mais, quand tous les pays qui violent les droits humains seront traités comme il se doit, alors on pourra mettre le Qatar au pied du mur. Mais pour l'heure, ne gâchons pas le bonheur des Qataris. Et surtout ne nous posons pas en hypocrites donneurs de leçons !

Sedley Assonne

Edito

UN MALHEUR NE VIENT JAMAIS SEUL

Kalyanee Juggoo démissionne du Parti Travailliste

La nouvelle est tombée, hier matin, mais sans faire grand bruit : Kalyanee Juggoo a démissionné comme secrétaire général et comme membre du Parti Travailliste. La raison évoquée pour justifier cette décision est le manque de respect mais surtout le manque de considération à son égard. C'est du moins la version qu'elle a donnée dans une déclaration faite à une radio privée en promettant de donner de plus amples détails au cours d'une conférence de presse aujourd'hui. Elle a soumis sa démission au leader du parti dans la soirée de mardi et dit avoir eu une conversation avec ce dernier pour lui faire part de sa décision de vive voix.

Depuis que la nouvelle est tombée, explique Kalyanee Juggoo, elle a reçu des dizaines d'appels venant principalement des membres du parti et des partisans rouges qui ont dit comprendre sa décision certains l'ayant même félicité pour son courage, car ils auraient, selon elle, été témoins des humiliations qu'elle aurait subies. Intervenant sur une autre radio privé, l'ancienne secrétaire général du parti travailliste a livré un peu son état d'âme et disant que c'est avec regret qu'elle quitte le parti qu'elle a servi pendant trente-cinq ans ajoutant «on ne peut pas éviter ou évincer les anciens qui sont restés fidèles quand le parti a connu des moments difficiles». Elle a également parlé de manque de communication et de manque d'accessibilité sans préciser sa pensée.

Le manque de reconnaissance

Kalyanee Juggoo se joindra-t-elle à un autre parti politique ? A cette question elle est restée évasive disant que pour l'instant elle prépare un MBA mais que de toute façon sa carrière politique ne s'arrêtera pas de sitôt ajoutant même que si elle a démissionné de toutes les instances du parti rouge c'est parce que le PTr n'a pas de reconnaissance pour les siens et n'a pas su faire ce qu'il fallait pour qu'elle y reste. Réputée pour ne pas avoir sa langue dans sa poche, Kalyanee Juggoo fera certainement des déclarations qui ne manqueront pas d'embarrasser son ancien parti encore sous le choc du jugement de la Cour suprême renvoyant le Dr Navin Ramgoolam devant la Cour intermédiaire pour un nouveau procès dans l'affaire des Rs 220 millions non déclarés. Elue à deux reprises dans la circonscription No 4, Port-Louis Nord/Montagne Longue lors des élections générales de 2005 et 2010, elle était connue pour être une députée très présente sur le terrain et dans les différentes localités de sa circonscription.

En attendant d'en apprendre plus sur les raisons qui ont motivé la décision de Kalyanee Juggoo, force est de constater que cette démission n'a pas suscité de réaction tant au sein du Ptr que chez son principal adversaire, le MSM. On imagine l'embarras des rouges car celle qui les quitte, pour aller sans doute voir ailleurs, a occupé le poste de secrétaire général pendant près d'une dizaine d'années ce qui n'est pas peu dire. De plus, cette démission survient à un moment où certains membres du parti sont habités par le doute après le coup de tonnerre du jugement de la Cour suprême qui vient remettre en question pas mal de choses pour le Parti Travailliste, notamment son pouvoir de marchandage lors des futures négociations d'alliance avec les autres leaders de l'opposition en vue des élections municipales voire des prochaines élections générales.

Jean-Max Baya

POPULATION CARCÉRALE

Loveena Sungkur : ” La majorité des délits est liée à la drogue »

La majorité des délits commis, et qui poussent à l'arrivée en prison, est liée à la drogue. "Beaucoup de personnes que je rencontre à la prison ont une dépendance de la drogue."

Constat fait par Loveena Sungkur, Counsellor à l'organisation non gouvernementale, l'Association Kinouété. Depuis décembre dernier, elle en est à son deuxième passage au sein de cette ONG, après y avoir fait trois ans, de 2015 à 2018.

Originaire de Quartier Militaire, elle fait ses études secondaires au SSS du village, et ensuite direction l'université de Maurice et l'Ecosse, pour une maîtrise en psychologie. En 2019, elle reçoit aussi le Mandela Washington Fellowship et en 2020/1 la bourse de Chevening. »A l'université, j'avais étudié la criminologie, et je dois dire que ce sujet me passionnait. Donc, je ne regrette aucunement d'avoir choisi cette filière. »

Elle travaille avec des pensionnaires des prisons, dont celle des femmes, mais aussi avec des mineurs du Correctional Youth Centre (CYC) et du Rehabilitation Youth Centre (RYC), et également avec des personnes ayant fait la prison.» Ce ne fut pas un choc de côtoyer ces personnes. On a aussi tendance à croire que la prison n'accueille qu'une partie de la population. Mais on y rencontre aussi une diversité de gens qui ont commis divers types de délits incluant des fraudes, ou des amendes non-payées. D'ailleurs, les personnes ayant fait la prison sont constamment jugé par leurs actes alors qu'à Kinouété, on les voit et les valorisent comme des êtres humains qui ont purgé leur sentence et qui méritent une deuxième chance.

Rajeunissement de la population carcérale

Ce qu'elle a remarqué, »c'est que la population carcérale, surtout ces dernières années, a beaucoup rajeuni. C'est potentiellement lié à l'accès aux drogues synthétiques, la pauvreté et le manque d'encadrement et d'opportunités.

Les problématiques qui resurgissent dans les sessions d'écoute sont les traumatismes, le stress, l'angoisse, la dépression, la baisse de l'estime de soi et la dépendance aux drogues. D'où l'importance et l'urgence de les encadrer au plan psychologique qui se fait en individuel et en groupe.

Au contact des personnes ayant fait la prison, et ceux qui s'apprêtent à sortir, elle souligne « qu'il y a tout un travail à faire pour leur réhabilitation, et leur réintégration au sein de la société. Nous avons une équipe dédiée notamment des Case Management Officers et des Community Mobilisers, qui font la liaison entre ces personnes, la famille et des employeurs par exemple. Afin qu'ils puissent retrouver du travail. Il y a tout le côté administratif, les démarches, les plaidoiries auprès des employeurs, et d'autres acteurs.» Il faut aussi les informer de leurs droits, les éduquer, afin que leur réhabilitation/réinsertion se passe du mieux possible dans la société.

Des employeurs ne jouent pas toujours le jeu

Cependant, elle déplore que « malgré le fait que les lois ont été amendées, afin de ne pas discriminer la personne ayant fait de la prison, bon nombre d'employeurs exigent toujours le certificat de caractère, même si le délit commis n'a rien à voir avec le travail postulé. Bien souvent, les personnes ayant fait la prison ignorent cela et restent sans emploi. Avec des risques de rechute alarmants. Il y a des employeurs qui coopèrent, mais il y en a d'autres aussi qui restent indifférents. Ou qui sont encore ignorants des implications légales.»

Elle combat aussi les préjugés et stigmatisation qui collent encore à la population carcérale.» Car, ils sont très vulnérables. Et souvent peinent à se regarder dû à la stigmatisation et le rejet.» Notre travail consiste à les aider, à se revaloriser. Tout cela est fait, via des programmes de développement personnel sur diverses thématiques reparties sur douze semaines au sein des prisons. L'ONG organise aussi des groupes de parole mensuel, mais aussi des sessions de partage/d'échanges et une panoplie d'activités. Lors de certaines sessions, les personnes ayant fait la prison sont parfois eux-mêmes appelés à les animer, afin qu'ils puissent partager et échanger leurs connaissances de la vie. Cela est primordial tant pour le développement personnel de l'individu que pour le collectif qui l'entoure. Afin qu'à la fin, la personne reconnaisse ces valeurs humaines. Car, le détenu est fragile. Et il l'est encore plus quand il sort de prison. Son encadrement est vital,» soutient Loveena.

La plus belle des récompenses

En somme, après ces multiples passages au sein de l'univers carcéral, Loveena Sungkur ne regrette pas d'avoir choisi cette filière.» C'est un défi mais le travail reste 'rewarding'. La réhabilitation est un choix que le détenu fait. Bien sûr, il peut y avoir des rechutes, mais quand on a réussi la réinsertion d'une personne, et qu'on voie le sourire qui éclaire son visage et ceux de ses proches, c'est la plus belle des récompenses. Je suis très contente de ce que je fais. Et je me sens fière d'avoir pu aider ces personnes à se réintégrer dans la société,» conclut-elle.

Sedley Assonne

PÈRE LAVAL 2022

Le Groupe Renaissance du Nord offre des rafraichissements aux pèlerins

Le Groupe Renaissance du Nord qui a déjà installé sa tente sur la route principale à Le Hochet, Terre Rouge. Une équipe de dévoués seront à pieds d'œuvre de 18h à 23h. Au menu, il y aura des rotis, des gâteaux piments préparés sur place, des yaourts et des jus frais, entre autres.

Les Mauriciens seront nombreux à converger vers le caveau du Père Laval cette année, après deux ans de restrictions, en raison de la pandémie. Comme à l'accoutumé, en route, ils auront droit à des rafraîchissements de la part des volontaires qui se dévouent chaque année pour l'occasion.

Cette année, le Groupe Renaissance du Nord apporte une innovation. Les membres accueilleront une équipe de premier secours (First Aid) au cas où il y aurait des cas à traiter en urgence. « Certains viennent de loin et nous voyons souvent des personnes âgées parmi les pèlerins. Prises de fatigue, elles peuvent avoir besoin de soins. Alors, cette année, nous avons eu l'idée d'inviter une équipe de santé à nous rejoindre», souligne le porte-parole du Groupe Renaissance Du Nord avant de lancer un appel aux pèlerins « soyez prudents et si vous prenez la route principale à Le Hochet, Terre Rouge, venez-vous rafraichir sous notre tente ».

WORLD TEACHER'S DAY À MAURICE

Les établissements scolaires fermés le 5 octobre

Le ministère de l'éducation a décrété le mercredi 5 octobre comme un jour de congé pour les écoles maternelles, primaires et secondaires ainsi que les centres de formation du MITD. Cette décision intervient dans le cadre de la Journée mondiale des enseignants. Cette journée a pour objectif de sensibiliser à l'importance et au rôle des enseignants dans le système éducatif tout en examinant la qualité du travail des formateurs dans le monde.

Le 5 octobre 1993, l'UNESCO a proclamé pour la première fois la Journée mondiale des enseignants, avec la participation d'environ 100 pays. Elle a été célébrée pour la première fois à Maurice le 5 octobre 1996. Les enseignants apportent une contribution significative au développement de leur pays en assurant la transmission des savoirs. Ils ont également un rôle civique important car leur travail contribue au maintien de la cohésion sociale.

TRANSPLANTATION RÉNALE

Un chirurgien indien en déplacement à Maurice

Le Dr Rajasekhar Perumalla, un chirurgien indien, est actuellement à Maurice pour s'assurer de la prise en charge des patients qui doivent subir une transplantation rénale. Le Dr Rajasekhar Perumalla est un spécialiste reconnu de la transplantation d'organes avec près de 25 ans d'expérience. Il est spécialisé dans les transplantations de foie, de rein et de pancréas. Dans un premier temps, le chirurgien va s'assurer que l'hôpital Victoria à Candos pourra aller de l'avant avec ses services de transplantation rénale avant de pouvoir prendre en charge l'opération des patients. Dès que son rapport sera rendu, les greffes commenceront deux semaines plus tard si toutes les conditions nécessaires sont réunies. A savoir que quatre patients sont actuellement en attente d'une greffe rénale à Maurice.

ACTU

Les Sœurs de Mère Teresa fêtent le 50e anniversaire de leur présence à Maurice

Les Sœurs Missionnaires de la Charité, mieux connues sous le nom de Sœurs de Mère Teresa, célèbrent cette année leur 50e anniversaire de la présence de leur congrégation à Maurice et dans le diocèse. A cette occasion, le cardinal Piat présidera une messe d'action de grâce, le samedi 10 septembre à 10h, à Notre-Dame-de-l' Assomption, à Roches-Bois.

A l'instar de leur fondatrice Sainte Thérèse de Calcutta, les sœurs de la Charité, toutes missionnaires étrangères venues du monde entier afin de soutenir les plus pauvres et ceux qui ont besoin de soutien, d'orientation et d'accompagnement spirituel. Tantôt en catéchèse, tantôt en s'occupant des malades, les religieuses sont au service des Mauriciens.

Une série d'activités a été lancée le 2 mai pour célébrer le 50e anniversaire sur le sol mauricien. Les religieuses ont ouvert les portes du couvent et le Saint-Sacrement a été exposé dans la chapelle du couvent pendant cinquante jours. Chaque année, la neuvaine à Sainte Teresa de Calcutta a lieu du 27 août au 4 septembre. Une messe d'action de grâce a été célébrée au couvent le lundi 5 septembre et la célébration se terminera le samedi 10 septembre par une splendide messe d'action de grâce présidée par Mgr Maurice E. Piat.

Les sœurs missionnaires de la charité

Les sœurs missionnaires de la charité mettent leur confiance en Marie et en son cœur immaculé. Elles servent le Christ qui a souffert sur la croix, assoiffé d'amour, et puisent leur inspiration dans cette phrase du Christ « Vous le faites pour moi » (Mt 25, 34-40).

Elles se mettent au service des pauvres, des abandonnés, des méprisés et des meurtris dans leur corps et dans leur âme. Ces religieuses simples, drapées d'un sari blanc à lisière bleue, se sont répandues dans plus de 110 pays, ouvrant plus de 530 maisons pour exercer le charisme de leur fondatrice : la prière et l'action charitable sous toutes ses formes.

Implantation dans le diocèse de Port-Louis

C'est à la demande du cardinal Jean Margéot (1916-2009), évêque de Port-Louis, que 6 sœurs missionnaires de la charité, 5 Indiennes et une Française, arrivèrent dans le diocèse le 7 octobre 1972. Auparavant, Mère Teresa en personne était venue constater la nécessité d'installer une communauté dans le diocèse en juin 1970. Elles s'installèrent provisoirement à Rose-Hill et se fixèrent six mois plus tard dans un quartier pauvre de la capitale, à Roche-Bois.

Elles gèrent un hospice pour des femmes âgées abandonnées et une crèche. Elles font de l'accompagnement scolaire, donnent des cours d'alphabétisation, visitent et aident les familles défavorisées et participent à la catéchèse dans la paroisse de Notre-Dame-de-l' Assomption.

La communauté de Maurice compte 4 religieuses ; 1 Américaine, 1 Bangladaise, 1 Italienne et 1 Mauricienne.

FAITS DIVERS

Basketball

Krishan Valaydon est décédé d'une insuffisance cardiaque

Krishan Valaydon est décédé en plein match suite à un choc violent le mardi 6 septembre alors qu'il jouait un match de basketball entre Forest Side FC et Curepipe Starlight SC au gymnase de Phoenix. Une autopsie pratiquée par le chef du service médico-légal, le Dr Sudesh Kumar Gungadin, le mercredi 7 septembre, a conclu son décès à une insuffisance cardiaque aiguë.

Poste-de-Flacq

Un homme de 28 ans interpellé par la CID de Flacq

La Criminal Investigation Division (CID) de Flacq a interpellé un homme de 28 ans pour culture de cannabis le mardi 6 septembre. Lors d'une perquisition à son domicile, les officiers de la CID ont mis la main sur trois plants de cannabis mesurant entre 6 et 11 centimètres à l'arrière de sa maison. Le suspect a, par la suite, avoué la culture d'autres plants de cannabis dans une forêt à Choisy et la police a déterré sept plants de cannabis mesurant entre 55 cm à 1 m 10 cm sur les lieux. L'homme a été placé en garde à vue sous une charge provisoire de culture de cannabis.

Roche Bois

Un commerçant épinglé pour possession de drogue

Un quadragénaire de Roche Bois a été arrêté par des officiers de l'ADSU le mardi 6 septembre suite à une perquisition à son domicile. Les policiers ont retrouvé une boite en carton contenant vingt sachets de cannabis ainsi que plusieurs paquets d'héroïne. D'autres drogues ont aussi été saisies sur les lieux ainsi que deux balances électroniques soupçonnées d'être utilisées pour peser les drogues. Une somme de Rs 127,800 a aussi été retrouvée dans un sac au domicile du commerçant. La police a ouvert une enquête et l'homme a été placé en garde à vue.

Trafic de drogue

Doomila Moheeputh libérée sous caution

Doomila Moheeputh, la compagne de l'avocat Akil Bissesur, a été libérée sous caution le mercredi 7 septembre. Elle a fourni deux cautions de 50 000 roupies et signer une reconnaissance de dette de Rs 300 000 lors de sa comparution devant le tribunal de Bambous. Doomila Moheeputh a été interpellée le 19 août lors d'une perquisition à son domicile à Palma. La police avait saisi 52 grammes de drogue sur les lieux. Son compagnon, Me Akil Bissessur avait également été arrêté et libéré sous caution le mardi 6 septembre.

LIVRE DE JEAN-FRANÇOIS SAMLONG

Découvrir la « Magie des arbres de la Réunion »

Voilà un livre utile. Non pas que tous les livres publiés ne le sont pas, mais « Magie des arbres de la Réunion » est un ouvrage qui arrive à point. Et qui s'inscrit dans cette mouvance écologique. Dont le but principal est de nous faire prendre conscience de l'importance de protéger la nature. Car, sans arbres, point de papier pour les…livres !, mais aussi menace plus grandissante de changement climatique. Car, pour chaque arbre qui est abattu, c'est un pas vers plus de désert et de détresse pour l'humanité.

On le connaît romancier, poète, essayiste et éditeur. Mais Jean-François Samlong prouve, avec ce livre, qu'il est aussi à l'écoute du monde. En s'immergeant dans la verdure qui l'entoure, et dont il livre ici les secrets chlorophylliques. Et quand on y ajoutes les belles illustrations de Charly Lesquelin, cet ouvrage donne encore plus envie de s'imprégner de la magie majestueuse des colosses verts qui nous pourvoient en oxygène.

« De tout temps, l'homme a remarqué que les arbustes et les arbres peuvent le protéger ou lui nuire. Pour quelles raisons ? Rappelons quelques règles de base pour comprendre l'interaction indiscutable entre l'homme et la nature. Un : fleurs, arbustes, arbres sont des êtres vivants. ».Très vrai. Et depuis les azalées de Malcolm de Chazal, jusqu'aux tamariniers de Charles Baudelaire, en passant par « les sentinelles du temps, des palmiers élancés tendent leur panache aux oiseaux de tout vent, tandis que les cocotiers dans le soir, rabattent leurs palmes sur leurs seins trop durs »,de Jean-Georges Prosper, les arbres d'Ernest Hemingway, ou ces arbres à palabres chers aux poètes et écrivains Africains, cet être vivant a toujours été un sujet littéraire. Qu'il soit d'ébène aux temps de l'esclavage, multipliant durant l'engagisme, ou flamboyant à l'approche d'année nouvelle, l'arbre est un élément primordial sous les tropiques. Et comme tel, beaucoup d'écrivains l'ont immortalisé dans leurs pages.

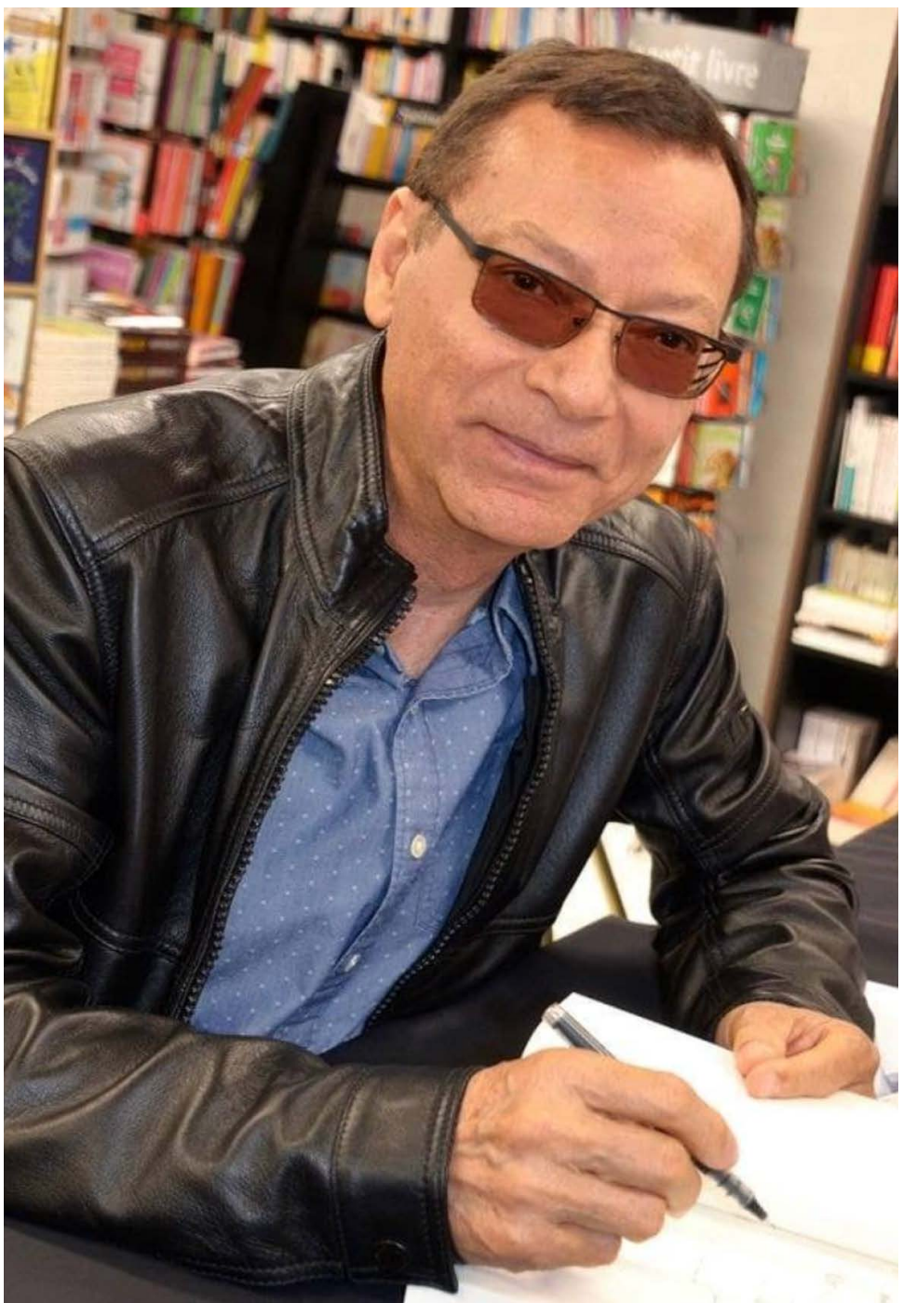

Mais c'est bien la première fois que tout un livre est consacré aux arbres. Et c'est tout le mérite du romancier Jean-François Samlong de savoir s'effacer pour laisser toute la primeur à l'arbre. Et si le sujet avait été effleuré dans des fictions, ici l'auteur donne la parole à ceux qui savent qu'il « existe un symbolisme des arbres lié parfois à des croyances ou à des superstitions populaires. ».A Maurice également, nous connaissons les Minis Prins et autres dieux du panthéon Hindou qui habitent les arbres. C'est en ce sens que ce livre devrait aussi intéresser le lecteur Mauricien et indian-océanique.

Il y a tout une liste d'arbres, dont le manguier, le tamarinier, le flamboyant, le jamelonier, le jacquier ou le sang-dragon, que l'auteur « dénude »,pour nous livrer leurs secrets. Le jamelonier par exemple, outre de donner le jamblon, qui peut combattre le diabète : »Ces petits fruits gorgés de bienfaits pour notre organisme sont bien connus depuis des siècles dans sa région d'origine, l'Inde. Il est d'ailleurs utilisé encore aujourd'hui dans des cérémonies bouddhistes en l'honneur du dieu Ganesh. »

Beaucoup de pages fourmillent de telles préciosités. Et Samlong a aussi fait l'inventaire des auteurs qui ont poétisé l'arbre. Telle Jacqueline Farreyrol, qui exhorte : »Plante un arbre dans ton jardin » :

Plante un arbre dans ton jardin

Couvre-le de soleil et de rosée

Chaque matin,

Lorsqu'il aura fleuri

Les chemins de ta vie

Tu porteras ses fruits

Car c'est en toi qu'il grandira

Ecoute bien

N'attends pas demain

Plante un arbre dans ton jardin…

L'auteur a aussi le mérite d'avoir donné la parole à ceux, Tamouls, Zorey, musulmans, et autres, qui, à un moment de leur vie, ont connu un arbre. Patel Amine, musulman de 45 ans, »ne pense pas qu'on puisse trouver une protection magique auprès d'un arbre, mais dans l'Islam, d'après le sens d'un hadith (parole du Prophète),il est dit : »Celui qui a planté un arbre, quelles que soient ses raisons, est assuré d'être récompensé même au-delà de la mort, si cet arbre a servi pour la nourriture ou l'abri d'une créature(oiseau ou autre…).

Daisy Virapin, Tamoule, parle des arbres et des plantes avec beaucoup de respect et d'admiration. Selon elle, les fleurs du frangipanier sont utilisées dans la confection des karlons lors de la cérémonie de la marche sur le feu, le 2 janvier, cérémonie très importante chez les Malabars. »Selon la tradition, le frangipanier serait habité par un Esprit, et il n'est pas très recommandé de se reposer à l'ombre de cet arbre à midi, six heures ou minuit (l'her lé diab). »
On peut y croire, ou pas. Mais à Maurice aussi, on pense que des êtres divins prennent possession de certains arbres. Et c'est aussi la partie la plus intéressante de l'ouvrage. Quand l'auteur laisse ces acteurs du réel confronter le lecteur aux frontières du surnaturel ou du divin !

Un livre à mettre entre toutes les mains. Merci Jean-François Samlong !

Sedley Assonne

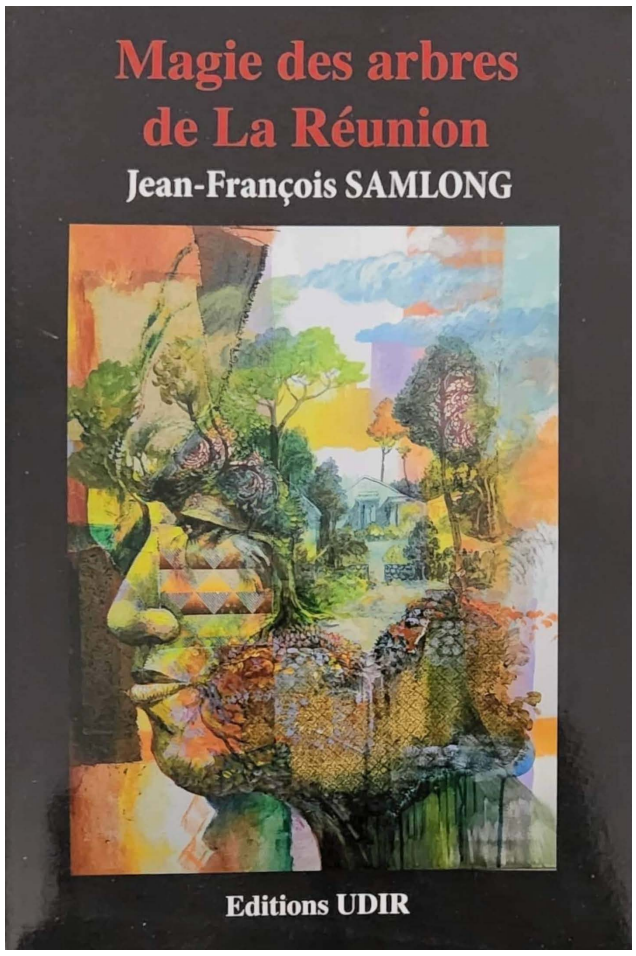

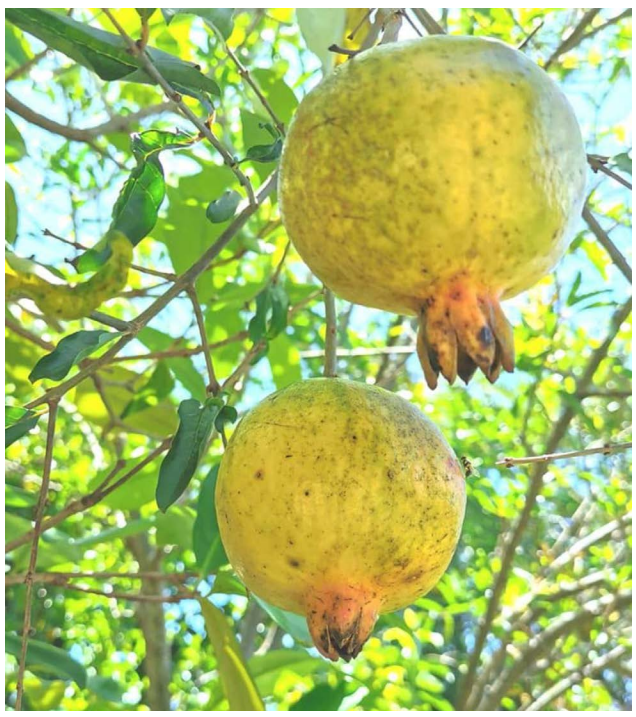

ANALYSE

Rubina Jaunbaccus : une réhabilitation synonyme de mauvaise stratégie ?

• S. Soodun: un retour politique à l'avantage du MSM

Le répositionnement, pour ne pas dire la réhabilitation de l'ancienne ministre Rubina Juddoo serait-elle synonyme de mauvaise stratégie de la part du MSM? Du moins c'est l'avis de certains inconditionnels dont l'activisme pour le compte du parti orange au sein de la communauté musulmane est connu et reconnu dans les milieux gouvernementaux.

Étant au four et au moulin depuis le congrès de la Plaine-Verte au cours duquel R. Jaunbaccus avait pris la parole (ce qui constituait sa première réapparition publique, après son entrevue dans Le Défi Plus de samedi dernier), ces militants MsM ne chôment pas et s'impliquent à fond maintenant dans l'organisation d'un dîner pour le millier de pèlerins, qui a effectué le haj cette année.

À l'initiative de l'ambassadeur S. Soodun (de retour au pays ce matin pour la mise en oeuvre et la soirée dînatoire de vendredi prochain), ce rassemblement se révèlera, après les évènements socio-politiques en dents de scie de 2022, comme le premier véritable testcase du degré de l'affection populaire dont pourrait jouir Pravind Jugnauth chez les musulmans. Quand on connait la capacité de mobilisation et de ratissage de S. Soodun, ce "gathering'" autour d'un menu de briani est promis à un succès, ne serait-ce que par la présence de 1,200 invités.

R. Jaunbaccus sera au rendez-vous, au même titre que la ministre F. Daureeawoo. Ce qui donne une sérieuse indication de la propulsion de cette politique au premier plan et dont le déballage verbal avait impressionné dans le passé.

Le nom de R. Jaunbaccus fut mentionné dans le rapport Lam Sham Leen et après avoir tout tenté en Cour de Justice, l'ancienne élue de la circonscription no.2 a pu bénéficier d'un renversement favorable. Certes, d'aucuns persistent à dire que tout nom égratigné dans un rapport sur la drogue, n'est pas effacé pour toujours; et l'opposition, par démagogie ou opportunisme, ne retiendra dans son discours que les écrits de l'ancien Juge.

Au sein d'une communauté aussi rigoureuse à l'égard du trafic de drogue (et pour cause), l'opposition sait très bien que sa campagne contre la réhabilitation de R. Jaunbaccus pourrait faire mouche, surtout dans la capitale, où la facon de voter diffère de bon nombre de régions.

Ajoutez à cela une autre configuration qui se dessine à l'horizon: tenu pour affaire conclue, les retraits éventuels du Dr Husnoo et de Fazilah Daureeawoo vont créer un vide, surtout que le MsM a peu d'ancrage dans cette communauté musulmane. Donc, la meilleure stratégie se trouve ailleurs. Le trio Ismaël Rawoo-Zahid Nazurally-S. Soodun représente l'option la plus plausible pour séduire les musulmans.

Oui, Rawoo et Nazurally sont considérés comme des membres du ML d'Ivan Collendavelloo. Mais, c'est un secret de polichinelle que ces deux parlementaires ont déjà voué allégeance au MsM, sachant fort bien que le leader du ML, avec des soucis de santé, n'est pas aussi actif (d'où une certaine stagnation du Mouvement Liberater).

Il reste le tonitruant Soodun. Son éloignement du pays, avec sa nomination comme diplomate d'avant-garde, a autant été une mouvance efficace (tenant en ligne de compte ce qu'il a fait bénéficier au pays et aux pèlerins), qu'il a desservi les desseins du MsM sur le terrain. On s'est rendu à l'évidence, à quel point son absence a enrayé la mécanique orange. D'abord, chez les musulmans qui ne sont pas en majorité aussi ingrats, pour ne pas reconnaitre sa débauche d'énergie et ses missions d'une efficience remarquable, ponctuées par l'ouverture d'une ambassade en Arabie saoudite, l'organisation impeccable des pélérinages et les dons des pays du golfe.

Ensuite, son rôle comme président de parti a permis au MsM de maintenir ses assises en général. La décision de lui retirer l'investiture aux dernières élections générales fut mal inspirée, car l'alliance Ptr-Pmsd a mis en brèche la mainmise du MsM au no.15.

Il va de soi que S. Soodun devrait reprendre sa carrière politique, si le MsM veut s'assurer la reprise de contrôle du no. 15 et aussi revenir à la charge au sein de la communauté musulmane. Il n'y a pas sortir de là.

CASSAM DHUNNY

WWW.SMP.MU

ANOU MARYE PIKE

Enn l'emission pou truv solution a ou **problem**

Enn program presente par
Emma Chelumbrum ek
Patrick Jean Louis
sak lindi, mercredi ek vendredi
lor paz Facebook
Solidarite Marye Pike
de 10 h a 11 h

Pou zot bann kestyon kontakte nou lor
460 4716 \ 460 4717

Un patient cancéreux face à des difficultés financières

La découverte d'un cancer est une rude épreuve, tant pour un patient que pour son entourage. Une situation pas toujours facile à gérer tant pour les victimes et leurs proches. Il n'est pas rare que la nouvelle ait une incidence sur l'équilibre familial. Si l'annonce du diagnostic est toujours une phase délicate, les traitements qui y sont associés sont tout aussi problématiques. Il nous semble tout à fait normal que chaque patient ait droit à des traitements et une prise en charge adéquat. Sauf qu'en l'absence de ressources financières, un patient qui fait face à des difficultés sociales peut être livré à des conséquences graves au détriment de sa santé.

Tel est le cas pour Jayraz Rugoo, un habitant de Résidence La Ferme, Bambous. C'est en juin dernier, à l'âge de 53 ans, qu'il a appris qu'il a un cancer au poumon. Malgré l'angoisse qui a émergé suite à la découverte de sa maladie, la famille n'a pas tardé pas à réagir. Quelques semaines plus tard, soit le 5 juillet, Jayraz Rugoo a été admis en salle pour subir une opération le lendemain. Une intervention chirurgicale pour l'enlèvement de la masse cancéreuse et aussi pour l'insertion d'une sonde. Un appareil qui lui sert, désormais, à s'alimenter le temps de son traitement. Depuis cette opération, Jayraz se nourrit essentiellement de compléments alimentaires.

Il est fréquent que durant cette phase, un patient se retrouve dans l'incapacité de travailler. C'est justement la raison pour laquelle l'épouse de Jayraj a formulé une demande d'assistance à la Sécurité sociale. Cela, étant donné que Jayraj était le seul à ramener des sous à la maison. N'ayant aucune autre source de revenu, le couple éprouve désormais des difficultés pour s'acheter de quoi manger. Dans ce cas précis, ou le patient se nourrit essentiellement de compléments alimentaires. L'épouse de Jayraj, nous a raconté la peine qu'elle éprouvait pour l'achat d'un logement de Fortimel qui s'élève à plus de Rs100.

Le couple squatte un lopin de terre appartenant à l'État. De plus, la maison où ils habitent n'est pas raccordée au réseau d'approvisionnement en eau courante. Ces derniers doivent boire de l'eau qu'il stock dans des seaux d'eau. Une eau impure qui rend Jayraz plus malade. Entretemps, les factures s'accumulent. Son épouse, qui est diabétique, asthmatique, dépressive et qui suit des traitements pour ces maladies, peine à joindre les deux bouts.

À travers cet article, nous lançons un pressant appel à la générosité du grand public pour venir en aide à cette famille. Les Rughoo sont joignables sur les deux numéros suivants ; le 5 939 02 48 et 5 815 56 63.

Frédéric Arékion

Heerish W. : "Je veux à tout prix que ma mère récupère la garde de mes deux frères !"

Il n'a que 21 ans, mais le but de ce jeune homme est exemplaire ! Surtout, après les épreuves qui se sont dressées sur son chemin, depuis 2016, alors qu'il n'avait que 15 ans. Cette année-là, Heerish W. a perdu son père. Ce dernier avait des douleurs au dos et est décédé dans la voiture qui l'emmenait à l'hôpital. Il était âgé de 50 ans.

Après cette date fatidique, sa mère s'est démenée pour son bien-être et celui de ses deux frères. Mais les malheurs de cette famille ne se sont pas arrêtés là ! Voilà que le 4 juillet de l'année dernière, leur maison à Carreau Lalliane à Vacoas a pris feu. Cela, alors que l'un des petits frères de Heerish ait, malheureusement, eu une boîte d'allumettes en sa possession et avait commencé à jouer avec. Le matelas sur lequel se trouvait ce dernier a vite été la proie des flammes et le feu s'est propagé dans la maison. Tous leurs effets personnels y sont passés.

La famille se retrouve, alors, sans domicile et est obligée de faire les va-et-vient chez des proches. Les deux jeunes garçons n'arrivent plus à trouver une stabilité et leurs études sont mises à rude épreuve. Face à cette situation, la Child Development Unit (CDU) a dû intervenir et les petits ont été pris en charge et placés temporairement dans un 'shelter'. Cette séparation n'a pas été sans conséquences pour cette famille, qui se retrouve aujourd'hui brisée.

Un an après, Heerish veut que ses deux frères, aujourd'hui âgés de 5 et 12 ans, retrouvent une atmosphère familiale qui soit propice à leurs épanouissements. Pour ce faire, le jeune homme veut mettre tout de leurs côtés, lui et sa mère. La seule solution serait que la famille puisse retourner dans leur maison. Toutefois, ils doivent tout refaire ; la peinture, la plomberie, l'électrique et l'ameublement de la maison, entre autres. C'est la raison pour laquelle Heerish a décidé de se tourner vers la Solidarite Marye Pike pour solliciter de l'aide.

Ce sont les larmes de son frère de 12 ans qui le motivent pour atteindre le but qu'il s'est fixé. En effet, à chacune de ses visites, ce dernier se fond en larmes et demande à Heerish de le retourner à la maison. Pour l'instant, il ne peut que s'assurer que ses deux frères se portent bien là où ils ont été placés. Lors de son intervention dans l'émission Anou Marye Pike de ce mercredi 7 septembre, le jeune homme nous a rassurés que les deux enfants vont à l'école et ne manquent de rien, sauf l'affection de la famille.

Heerish habite chez un proche à Phoenix et fait de menus travaux, ici et là, pour gagner sa vie. Certes, il n'a pas un salaire fixe, mais il arrive à subvenir à ses besoins. Il aimerait, cependant, trouver un emploi pour assurer la stabilité de sa petite famille. Il lance un appel, donc, pour avoir un emploi à plein temps, mais sa priorité reste qu'il veut avoir de l'aide pour retaper la maison de la famille. Si vous voulez lui venir en aide, il est joignable au 5 459 35 81.

Rodney Pierre Louis

KOZEDOC

Ou l'emission ki koz lor la sante

AVEK

EMMA CHELUMBRUM

Sak **zedi** lor nou
paz facebook
Solidarite Marye Pike
de 19 h a 20 h

460 47 16 \ 17

Smart Market Sales
sms.mu

Your Mauritian online shopping service.

- Register now on www.sms.mu and order your groceries among other products at a great price.
- No credit card. All you need is an account.
- Receive an SMS notification when your package is ready for delivery within 24hr.

SHOP NOW

Our platform enables people to purchase basic products at reasonable a price. In view of the coronavirus crisis, all benefits received from our sales will automatically be given to the NGO Solidarite Marye Pike (SMP). In turn, they will pass on these benefits to the needy as food.

RESULTAT LOTERIE POUPARD

Résultat Pour la Journée des courses du 05 septembre 2022

Course du dimanche 04 septembre Malaysian Race

Emission 30,000 Billets Nos. 010000 à 039999 Fond : Rs. 429,775.50

6 Premiers Lots

No	024077	IPOD DASH	RS.54,103.00	No	016048	D'GREAT JOURNEY	RS.54,103.00
No	015660	DISCRETELY RED	RS.54,103.00	No	016374	ONE FOR ALL	RS.54,103.00
No	035440	GOLDEN QUEEN	RS.54,103.00	No	038337	SUCCESS STREET	RS.54,103.00
No.				No.			

6 Seconds Lots

No	034790	JULIUS CAESAR	RS.4,734.00	No	020671	FA FA STAR	RS.4,734.00
No	024716	PENDRAGON PRINCESS	RS.4,734.00	No	026106	SIMLONG BEACH	RS.4,734.00
No	036805	UNLIMITED STAR	RS.4,734.00	No	023159	TAIWAN CAPTAIN	RS.4,734.00
No.				No.			

Autres Partants gagnent Rs. 1,034.00 Chacun

010336	014355	021655	025557	028779	034056
010807	015064	021814	025631	028785	036967
011114	015752	021982	025996	028883	038029
011180	016380	023687	026040	029739	038765
011803	016557	024276	027330	030528	039725
012866	018370	024617	028029	030628	039937
012889	018527	025375	028186	030748	
013766	019798	025444	028516	032605	
014002	021132	025474	028601	033036	

Queues des 1er Lots 250.00 Chacun

024072	024081	015659	------	035443	016046		016376	038332	038341
024073	024082	015661	035435	035444	016047	------	016377	038333	038342
024074		015662	035436	035445	016049	016369	016378	038334	
024075	------	015663	035437		016050	016370	016379	038335	
024076	015655	015664	035438	------	016051	016371		038336	
024078	015656	015665	035439	016043	016052	016372	------	038338	
024079	015657		035441	016044	016053	016373		038339	
024080	015658		035442	016045		016375		038340	

Queues des 2eme Lots 150.00 Chacun

034785	034794	024715	------	036808	020669		026108	023154	023163
034786	034795	024717	036800	036809	020670	------	026109	023155	023164
034787		024718	036801	036810	020672	026101	026110	023156	
034788	------	024719	036802		020673	026102	026111	023157	
034789	024711	024720	036803	------	020674	026103		023158	
034791	024712	024721	036804	020666	020675	026104	------	023160	
034792	024713		036806	020667	020676	026105		023161	
034793	024714		036807	020668		026107		023162	

le prochain tirage aura lieu le 12 sept

Les Tirages au sort des lots se font en Public au Victoria Building, sous le controle de la Gambling Regulatory Authority.
Les paiements des lots se feront chez : Loterie Poupard ,PARMESSUR BUILDING,1ST FLOOR,55, LORD KITCHENER&JEMMAPLES ST P.LOUIS.
Heures de paiement 9 hrs 30 à 12 hrs - 13 hrs à 15 hrs 30 / Tel: 2126108 .Website loteriepoupard.com

RESULTAT LOTERIE BLANC

Résultat Pour la Journée des courses du 05 septembre 2022

Course du dimanche 04 septembre Malaysian Race

Emission 110,000 Billets Nos. 010000 à 119999

GAGNANTS DES LOTS

LOTS	NUMEROS	CHEVAUX	MONTANT - RS
JACKPOT	106086	D`GREAT JOURNEY	RS.238,510
2nd LOT	118988	IPOD DASH	RS.5,857
3eme LOT	028741	DISCRETELY RED	RS.5,857
4eme LOT	076661	GOLDEN QUEEN	RS.5,857
5eme LOT	024633	ONE FOR ALL	RS.5,857
6eme LOT	086550	SUCCESS STREET	RS.5,857

LES LOTS SUIVANTS EN ORDRE ASCENDANT SONTS:

Numero	Gagne Rs.	Numero	Gagne Rs.	Numero	Gagne Rs.	Numero	Gagne Rs.
010315	439	047897	439	076661	5,857	098379	439
015315	439	050155	439	077036	439	100910	439
015592	439	050281	439	077056	439	100931	439
016216	439	051283	439	077407	439	101539	439
016562	439	051957	439	080552	439	101642	439
016921	439	053767	439	083350	439	104228	439
021776	439	057165	439	085649	439	106086	238,510
024516	439	060216	439	086550	5,857	108801	439
024633	5,857	063862	439	088220	439	111777	439
028741	5,857	063924	439	088370	439	113041	439
031676	439	065823	439	088451	439	113433	439
033348	439	067526	439	089161	439	118200	439
034183	439	071435	439	089449	439	118988	5,857
040151	439	071927	439	091826	439	119445	439
042202	439	072160	439	092504	439	119604	439
043053	439	074549	439	092664	439		

Billet gagnant du 05 Sept vendu par : Billet Faner

LE PROCHAIN TIRAGE POUR UN JACKPOT DE RS 250,000 (APPROX) AURA LIEU LE 12 sept

RESULTAT SUR www.loterieblanc.com

Les Tirages au sort des lots se font en Public au Victoria Building , sous le controle de la Gambling Regulatory Authority.
Les paiements des lots se feront chez : Loterie Poupard ,PARMESSUR BUILDING,1ST FLOOR,55,LORD KITCHNER&JEMMAPLES ST P.LOUIS.
Heures de paiement 9 hrs 30 à 12 hrs - 13 hrs à 15 hrs 30 / Tel: 2126108

RAPPORTS DÉFINITIFS DU QUINTÉ+

RAPPORTS DÉFINITIFS DU QUINTÉ+ DU MERCREDI 31 AOÛT 2022

NOUVEAU Quinté+

pour 2 € (≈Rs 84*)

Type	Résultats	Nombre gagnants	Gains par gagnant (Rs) (Somme approximative)
Ordre	3 - 2 - 10 - 16 - 4	2	**4,618,984**
Désordre	3 - 2 - 10 - 16 - 4	581	42,891
Bonus 4	3 - 2 - 10 - 16	9,043	1,588
Bonus 3	3 - 2 - 10 -	23,249	639

RAPPORTS DÉFINITIFS DU QUINTÉ+ DU JEUDI 01 SEPTEMBRE 2022

NOUVEAU Quinté+

pour 2 € (≈Rs 84*)

Type	Résultats	Nombre gagnants	Gains par gagnant (Rs) (Somme approximative)
Ordre	7 - 13 - 12 - 4 - 8	2	**5,643,952**
Désordre	7 - 13 - 12 - 4 - 8	600	57,112
Bonus 4	7 - 13 - 12 - 4	1,827	5,771
Bonus 3	7 - 13 - 12	24,010	1,008

RAPPORTS DÉFINITIFS DU QUINTÉ+ DU VENDREDI 02 SEPTEMBRE 2022

NOUVEAU Quinté+

pour 2 € (≈Rs 84*)

Type	Résultats	Nombre gagnants	Gains par gagnant (Rs) (Somme approximative)
Ordre	11 - 2 - 5 - 7 - 1	8	**1,780,607**
Désordre	11 - 2 - 5 - 7 - 1	1,769	18,690
Bonus 4	11 - 2 - 5 - 7	20,799	958
Bonus 3	11 - 2 - 5 -	51,814	404

*Montant de mise excluant le betting tax

RAPPORTS DÉFINITIFS DU QUINTÉ+ DU SAMEDI 03 SEPTEMBRE 2022

NOUVEAU Quinté+

pour 2 € (≈Rs 84*)

Type	Résultats	Nombre gagnants	Gains par gagnant (Rs) (Somme approximative)
Ordre	13 - 7 - 14 - 10 - 4	16	**1,067,136**
Désordre	13 - 7 - 14 - 10 - 4	2,137	13,281
Bonus 4	13 - 7 - 14 - 10	34,738	462
Bonus 3	13 - 7 - 14	273,469	135

RAPPORTS DÉFINITIFS DU QUINTÉ+ DU DIMANCHE 04 SEPTEMBRE 2022

NOUVEAU Quinté+

Tirelire du 04/09/2022 : ≈ Rs 42,000,000

La Tirelire est partagée entre les gagnants du Quinté+ ordre.

pour 2 € (≈Rs 84*)

Type	Résultats	Nombre gagnants	Gains par gagnant (Rs) (Somme approximative)
Ordre	15 - 8 - 11 - 1 - 5	2	**31,837,160**
Désordre	15 - 8 - 11 - 1 - 5	415	117,180
Bonus 4	15 - 8 - 11 - 1	3,108	7,350
Bonus 3	15 - 8 - 11	14,607	2,193

Vous pouvez aussi lire la version originale de ce rapport sur le site info.pmu.fr

Australia Racecourse - Thursday 8 September 2022

R11 — NORTHAM 1100m
TABTOUCH BETTER YOUR BETTING EXPERIENCE HANDICAP
3U CL5 Prizemoney: $27,500

09H52

WIN BET: montantR11H1
PLACE BET: montantR11H1p
Avoy lor 8685

1. FAMOUS JURNEY — 60kg — 5G b
LUKE CAMPBELL (3) - 4 JIM P TAYLOR (Bullsbrook)

[UNIVERSAL RULER (AUS) - SVARA (AUS)]

White,GreenSAndRedTConjoinedInCircle,GreenAndRedHoopedSleevesAndCap.
Owners: S Trimboli.

All	Firm	FU
Dist : 1 - 0 - 2	Good : 2 - 3 - 15	2U : 0 - 2 - 4
Crs : 3 - 1 - 5	Soft : 2 - 2 - 5	AW : 0 - 0 - 0
	Heavy : 0 - 0 - 0	PM $80,630

7 -	9 -	5.7L	27 Aug 22	BLMT	3UNmw1y	1200m	s	57.0-	8	Holly Watson	11-1	0:35.56	1:12.60	9th	1-Trevern 56kg
1 -	12 -	0.2L	27 Jul 22	BLMT	2UCl3	1200m	s	57.5-	3	Luke Campbell	12-1	0:36.58	1:14.19	6th	2-Cywer 56.5kg
4 -	11 -	0.5L	9 Jul 22	BLMT	4UNmw1y	1000m	g	56.5-	4	Keshaw Dhurun	7-2f	0:33.90	0:58.24	2nd	1-Glasgow Girl 57kg
5 -	8 -	3.5L	8 Jun 22	BLMT	2UCl3	1000m	g	58.5-	1	Taj Dyson	6-1	0:33.53	0:57.95	Led	1-Ghost Who Walks 57kg
8 -	9 -	6.4L	26 May 22	NTHM	2UCl5	1100m	g	56.5-	4	Keshaw Dhurun	11-8f	0:34.95	1:03.73	2nd	1-Double Jeopardy 56kg

Coursier qui jongle entre le bon et le moyen. Peut récolter un accessit dans un bon jour.

2. MANTELLI — 58.5kg — 6G b
SHAUN O'DONNELL - 3 C & M GANGEMI (Ascot)

[PER INCANTO (USA) - ONE LOVE (NZ)]

White,RedBand,GreenAndWhiteStripedSleeves,RedCap.
Owners: Gangemi Thoroughbreds (Mgr: M J Gangemi), Sat Boys (Mgr: A Callisto), M P Gangemi, S & G Thoroughbreds (Mgr: A Slade), B Bertolini, C De Quintal, J Branca, J Pitchers, B W Pitchers, A J Prue, Mercon Racing (Mgr: D Condidorio), C J Rayner, Ms S O L Blessas, D S Moore & D A Ashby.

All	Firm	FU
Dist : 4 - 9 - 29	Good : 0 - 0 - 0	2U : 0 - 1 - 5
Crs : 0 - 2 - 3	Soft : 3 - 8 - 22	AW : 1 - 1 - 5
Crs : 0 - 0 - 0	Heavy : 1 - 1 - 4	PM $140,827
	Heavy : 0 - 0 - 3	

5 -	8 -	4.7L	31 Aug 22	BLMT	3UNmw-Ly	1000m	g	55.5-	7	Luke Campbell	5-1	0:34.15	0:58.18	3rd	1-Double Jeopardy 59kg
6 -	10 -	8.5L	13 Aug 22	BLMT	3U1Mw	1000m	h	57.5-	5	B Louis	20-1	0:36.88	1:01.65	3rd	1-Ghost Who Walks 59kg
7 -	12 -	3.7L	30 Jul 22	BLMT	3UBm66+	1000m	h	55.0-	1	B Louis	20-1	0:35.83	1:00.35	2nd	1-Spirited Session 55kg
5 -	9 -	2.4L	2 Jul 22	BLMT	2UBm72+	1000m	g	54.0-	1	Shaun O'donnell	8-1	0:33.88	0:58.04	5th	1-Warm 'N' Fuzzy 53.5kg
3 -	8 -	0.3L	20 Jun 22	BLMT	BarrierTrl	1000m	s	-	3	Shaun O'donnell			1:03.46		1-Ginger Flyer
12 -	14 -	7.2L	6 Feb 22	PINJ	2U1Mw	1000m	g	57.5-	12	Jett Stanley	13-2	0:34.15	0:57.77	6th	1-Material Witness 60kg

Peut jouer les trouble-fete si les circonstances sont en sa faveur.

3. MISS VASARI — 58.5kg — 5M b/br
CHRIS PARNHAM - 2 M L LANE (Boyanup)

[ROGANO (AUS) - MISS SAFARI (AUS)]

Maroon,DarkBlueChecks.
Owners: Oakland Park Stud (Mgr: N G Duncan) & W J Cameron.

All	Firm	FU
Dist : 3 - 3 - 16	Good : 0 - 0 - 0	2U : 2 - 0 - 4
Crs : 0 - 1 - 1	Soft : 2 - 3 - 11	AW : 0 - 1 - 4
Crs : 0 - 0 - 1	Heavy : 0 - 0 - 3	PM $94,994
	Heavy : 1 - 0 - 2	

4 -	12 -	4.7L	11 Aug 22	NTHM	3UCl5	1300m	s	59.0-	12	Brad Rawiller	6-1	0:35.56	1:18.31	10	1-Let's Galahvant 57kg
6 -	13 -	2.0L	27 Jul 22	BLMT	2UBm66+	1200m	s	55.0-	3	Chris Parnham	8-1	0:37.22	1:13.79	7th	1-Mercanto 59kg
8 -	16 -	3.1L	2 Jul 22	BLMT	2U1Mw	1000m	g	58.0-	12	Lucy F Warwick	20-1	0:34.56	0:58.60	15	1-Thomas Magnum 55kg
3 -	8 -	0.6L	20 Jun 22	BLMT	BarrierTrl	1000m	s	-	3	Chris Parnham			1:04.02		1-Ain't No Other Man
5 -	13 -	2.4L	6 Feb 22	PINJ	2UFmBm66+	1300m	g	56.0-	7	Chris Parnham	7-2	0:35.03	1:17.16	4th	1-Lipstick Flickers 59kg
2 -	11 -	1.0L	24 Jan 22	ASCT	2U1Mw	1200m	g	57.5-	3	Brad Rawiller	2-1f	0:35.36	1:11.23	8th	1-Holy Ghost 54kg

Va débuter sous les couleurs de son nouvel entraineur, M Lane. Très bien estimé par son entourage.

4. PONYO — 58.5kg — 4M b
VICTORIA CORVER (2) - 1 TODD HARVEY (Ascot)

[YOUR SONG (AUS) - PANYA (AUS)]

Pink,Dk.BlueMalteseCross,QuarteredCap.
Owners: Miss K Fleay, Miss E Hooper, Ms K Hooper, Mrs G K Hooper, Mrs K L Bukauskas, Ms L Mott, Mrs S M Niall, Miss C Poliwka, Mrs P Poliwka, R D Lear, Mrs A M Davies, Mrs S M Motteram, W Peake, W M Jolly, Mrs A Jolly, Mrs C R Niall, Dr B M Lynch, Ms J A Wilson & Mrs K Tompsett.

All	Firm	FU
Dist : 2 - 3 - 11	Good : 0 - 0 - 0	2U : 1 - 1 - 3
Crs : 2 - 0 - 2	Soft : 1 - 2 - 6	AW : 0 - 0 - 2
Crs : 1 - 0 - 1	Heavy : 1 - 1 - 5	PM $66,280
	Heavy : 0 - 0 - 0	

5 -	7 -	3.0L	3 Sep 22	BLMT	3U1Mw	1000m	s	57.5-	1	Jade Mc Naught	10-1	0:35.04	0:59.46	3rd	1-Cash Away 58.5kg
3 -	9 -	2.0L	20 Aug 22	BLMT	3UNmw1y	1000m	s	57.5-	4	Shaun Mcgruddy	13-4f	0:35.33	0:59.84	2nd	1-Universal Pleasure 59.5kg
1 -	6 -	0.1L	11 Aug 22	NTHM	3UCl3	1100m	s	57.0-	4	Victoria Corver	5-2ef	0:34.74	1:05.71	Led	2-Defending 55kg
7 -	13 -	3.5L	7 Jul 22	PINJ	2UCl3	1000m	s	56.5-	6	Luke Campbell	9-2	0:33.80	0:58.06	10	1-Forever Autumn 59.5kg
5 -	9 -	1.8L	15 Jun 22	BLMT	3Nmw1y	1000m	s	59.5-	6	Chris Parnham	5-2f	0:35.08	0:58.81	2nd	1-Astrape 60.5kg

Jument qui reste le plus régulier du lot. Bonne chance de vaincre.

5. MEGAZONE — 56.5kg — 7G ch
STEVEN PARNHAM - 6 ASHLEY MALEY (Lancelin)

[EUROZONE (AUS) - MEGA (USA)]

White,GreenCollar,GreenAndRedSpotAndArmbands,GreenAndWhiteCap.
Owners: L B Harvey, G R Mckenna & T G Milner.

All	Firm	FU
Dist : 4 - 13 - 45	Good : 0 - 0 - 0	2U : 0 - 2 - 7
Crs : 0 - 2 - 5	Soft : 3 - 10 - 36	AW : 0 - 2 - 6
Crs : 0 - 0 - 1	Heavy : 1 - 2 - 7	PM $204,715
	Heavy : 0 - 1 - 2	

9 -	13 -	5.6L	2 Apr 22	ASCT	2UBm66+	1800m	g	52.0-	2	Kristy Bennett	16-1	0:36.12	1:50.49	7th	1-General Grant 54.5kg
7 -	9 -	1.3L	26 Mar 22	ASCT	2UBm66+	1400m	g	54.0-	7	J Azzopardi	20-1	0:35.41	1:23.55	5th	1-Brooklyn Pier 57kg
7 -	11 -	4.4L	10 Mar 22	PINJ	2UCl5	1600m	g	57.0-	11	Paul Harvey	7-1	0:35.43	1:37.17	10	1-Ready To Ride 52kg
2 -	12 -	0.8L	9 Feb 22	BLMT	2UNmw1y	1650m	g	56.5-	1	Paul Harvey	12-1	0:36.72	1:40.88	8th	1-All Man 54.5kg
4 -	9 -	4.8L	27 Jan 22	GTON	2UBm70+	1400m	g	55.5-	9	Troy Turner	9-2	0:36.20	1:24.40	8th	1-Startrade 59kg

Reprend la compétition après 5 mois d'absence. Peut avoir besoin de cette mise en jambes.

6. HIGHFRIAR — 55kg — 7G b
BRAD PARNHAM - 5 JONATHON JACHMANN (Albany)

[BLACKFRIARS (AUS) - BELLA DIVA (NZ)]

Red,BlackDiamondsAndArmbands,QuarteredCap.
Owners: J D Jachmann, Mrs I H Jachmann, M D Jachmann, M T Jachmann, Miss K L Jachmann & P Grant.

All	Firm	FU
Dist : 5 - 10 - 48	Good : 0 - 0 - 0	2U : 0 - 1 - 5
Crs : 0 - 0 - 4	Soft : 5 - 9 - 41	AW : 1 - 0 - 5
Crs : 1 - 2 - 8	Heavy : 0 - 1 - 7	PM $90,445
	Heavy : 0 - 0 - 0	

5 -	6 -	8.2L	9 Apr 22	ABNY	2UBm62+	1600m	s	52.5-	6	Taj Dyson	8-1	0:37.00	1:41.30	4th	1-Gifted Warrior 55.5kg
7 -	13 -	8.3L	25 Mar 22	MT B	2UCl5	1300m	g	52.5-	11	Keshaw Dhurun	20-1	0:35.79	1:19.01	3rd	1-Carolina Reaper 52kg
8 -	11 -	5.2L	17 Mar 22	ABNY	2UCl5	1230m	g	53.0-	2	Victoria Corver	30-1	0:35.74	1:14.64	11	1-Long Knife Brother 52.5kg
8 -	11 -	6.3L	27 Feb 22	MT B	2UCl5	1300m	g	54.0-	10	Jett Stanley	15-2	0:36.10	1:19.19	11	1-Sax On Que 53kg
6 -	12 -	3.9L	17 Feb 22	MT B	2UBm58+	1300m	g	53.5-	3	Jett Stanley	9-1		1:17.91	7th	1-Llessur 58.5kg

Pas une chance de premier ordre dans ce champs. Devra batailler dure pour la victoire.

WIN - 3
PLACE - 4 , 2 , 1

Australia Racecourse - Thursday 8 September 2022

R12 — NORTHAM 1600m — TABTOUCH STREAM RACING LIVE MAIDEN — 10H27

3U MDN SW Prizemoney: $22,500

WIN BET: montantR12H1
PLACE BET: montantR12H1p
Avoy lor 8685

1. DR SCHULTZ — 58kg — 6G ch
JORDAN TURNER - 4 VICKI CHALMERS (Ascot)

All	: 0 - 3 - 27	Firm	: 0 - 0 - 0	FU	: 0 - 0 - 5
Dist	: 0 - 1 - 7	Good	: 0 - 2 - 14	2U	: 0 - 1 - 5
Crs	: 0 - 0 - 0	Soft	: 0 - 1 - 6	AW	: 0 - 0 - 1
		Heavy	: 0 - 0 - 6	PM $29,029	

[DISSIDENT (AUS) - DJINDA (AUS)]
PaleGreen,RedStar,ArmbandsAndCap.
Owners: Mrs V A Chalmers, B P Chalmers, R M C Silva & Miss E A Chalmers.

5 -	14 -	3.2L	31 Aug 22	BLMT	3UMdn	1400m	g	58.0-	4	Jordan Turner	40-1	0:35.89	1:24.68	6th	1-Fly Away Home 55.5kg
5 -	10 -	4.2L	17 Aug 22	BLMT	3UMdn	1400m	h	58.0-	7	Jordan Turner	12-1	0:38.45	1:29.42	9th	1-Beneath The Covers 54kg
7 -	11 -	8.8L	4 Aug 22	PINJ	3UMdn	1400m	h	58.0-	10	Jordan Turner	11-1	0:36.76	1:26.35	3rd	1-Hart Trader 54kg
4 -	12 -	1.7L	21 Jul 22	PINJ	2UMdn	1200m	h	58.0-	8	Jordan Turner	16-1	0:36.35	1:13.87	Led	1-He'sgotwings 58kg
6 -	9 -	6.0L	13 Jul 22	BLMT	2UCl1	1000m	s	54.0-	8	Troy Turner	16-1	0:34.71	0:59.00	4th	1-Valency 58kg

Va définitivement apprécier le parcours rallongé. Parmi les meilleures chances de la course.

2. SYRIANOS — 58kg — 6G b
VICTORIA CORVER (2) - 6 RYAN HILL (Keysbrook)

All	: 0 - 4 - 19	Firm	: 0 - 0 - 0	FU	: 0 - 1 - 4
Dist	: 0 - 0 - 1	Good	: 0 - 4 - 17	2U	: 0 - 0 - 4
Crs	: 0 - 0 - 6	Soft	: 0 - 0 - 2	AW	: 0 - 0 - 0
		Heavy	: 0 - 0 - 0	PM $13,838	

[BLACKFRIARS (AUS) - TIMESIN (AUS)]
White,RoyalBlueStripes,WhiteSleeves,3RoyalBlueDiamonds,WhiteCap.
Owners: T Zeppos.

4 -	7 -	2.6L	25 Aug 22	NTHM	3UMdn	2220m	g	58.0-	1	Brad Parnham	10-1	0:34.77	2:23.76	4th	1-Tiger Move 58kg
5 -	9 -	1.1L	10 Jul 22	KALG	2UMdn	1621m	g	56.5-	9	Victoria Corver	16-1	0:36.28	1:40.70	3rd	1-Chang Man 58kg
8 -	11 -	11.8L	23 Jun 22	PINJ	3UMdn	2000m	s	58.0-	6	Brad Parnham	25-1		2:08.34	2nd	1-Devonia 56kg
4 -	7 -	4.7L	16 Jun 22	NTHM	2UMdn	1400m	s	56.0-	6	Victoria Corver	14-1	0:34.38	1:24.31	4th	1-Master Safari 58kg
2 -	7 -	1.3L	29 May 22	KALG	2UMdn	1200m	g	56.5-	6	Victoria Corver	9-1	0:35.90	1:12.56	5th	1-Vernatious 55.5kg

Bonne 4e place à sa dernière sortie. Confirmation attendue.

3. BLACK FOR CASH — 58kg — 4G br
SHAUN O'DONNELL - 3 J ERKELENS (Muchea)

All	: 0 - 0 - 6	Firm	: 0 - 0 - 0	FU	: 0 - 0 - 2
Dist	: 0 - 0 - 0	Good	: 0 - 0 - 3	2U	: 0 - 0 - 2
Crs	: 0 - 0 - 2	Soft	: 0 - 0 - 3	AW	: 0 - 0 - 0
		Heavy	: 0 - 0 - 0	PM $2,860	

[DEMERIT (AUS) - SILVER SERENA (AUS)]
Yellow,BlackHorseshoe,StripedSleeves,QuarteredCap.
Owners: Miss J Erkelens, M A Biggs & R J Jarvis.

6 -	14 -	6.3L	24 Aug 22	BLMT	3UMdn	1200m	s	58.0-	11	Shaun O'donnell	20-1	0:34.78	1:11.81	7th	1-Protege 53.5kg
6 -	11 -	2.6L	11 Aug 22	NTHM	3UMdn	985m	s	58.0-	5	Shaun O'donnell	7-1	0:34.79	0:58.80	7th	1-Western Knight 58kg
4 -	10 -	3.0L	14 Jul 22	NTHM	3Mdn	1100m	s	57.0-	5	Shaun O'donnell	3-1ef	0:35.75	1:06.03	9th	1-Brighid 55kg
2 -	8 -	1.0L	4 Jul 22	BLMT	BarrierTrl	1000m	g	-	2	Shaun O'donnell			1:02.68		1-Briguier
7 -	8 -	4.4L	26 Jan 22	BLMT	3Nmw1y	1300m	g	57.0-	1	Shaun O'donnell	30-1	0:35.01	1:19.01	7th	1-Civvy Street 57kg
6 -	8 -	4.2L	3 Jan 22	PINJ	2UCgMdn	1200m	g	56.5-	8	Shaun O'donnell	15-1	0:35.07	1:11.54	7th	1-Halatorion 58kg

Cheval moyen qui doit encore progresser. Pas cette fois.

4. MR HOLLYWOOD — 58kg — 4G b
BRAD RAWILLER - 5 ROSS PRICE (Capel)

All	: 0 - 1 - 4	Firm	: 0 - 0 - 0	FU	: 0 - 0 - 2
Dist	: 0 - 0 - 0	Good	: 0 - 1 - 2	2U	: 0 - 0 - 1
Crs	: 0 - 1 - 2	Soft	: 0 - 0 - 2	AW	: 0 - 0 - 0
		Heavy	: 0 - 0 - 0	PM $2,785	

[WAR CHANT (USA) - DESTINY GIRL (AUS)]
DarkBlue,GoldAndWhiteBandAndArmbands,BlackCollarAndCuffs,WhiteCap.
Owners: F J P Fiore & Mrs J G Fiore.

3 -	7 -	0.6L	25 Aug 22	NTHM	3UMdn	1400m	g	58.0-	1	Paul Harvey	20-1	0:35.83	1:26.10	4th	1-Startedwithakiss 56kg
9 -	9 -	6.7L	18 Aug 22	PINJ	3UMdn	1300m	s	58.0-	9	J Azzopardi	16-1	0:35.88	1:22.21	8th	1-Legacy Of Tara 53kg
9 -	13 -	5.5L	28 Jul 22	NTHM	2UMdn	1300m	g	58.0-	9	Clint Johnston-Porter	20-1	0:35.51	1:18.40	13	1-Sports Talk 58kg
5 -	9 -	3.8L	11 Jul 22	LARK	BarrierTrl	950m	s	-	5	Fiona Bell			0:58.42		1-Galaxian Girl
9 -	10 -	13.4L	5 Aug 21	PINJ	3Mdn	1200m	s	57.0-	8	Paul Harvey	12-1	0:35.91	1:12.81	9th	1-Kelora 57kg
3 -	11 -	2.1L	16 Jul 21	LARK	BarrierTrl	1100m	s	-	3	Paul Harvey			1:10.18		1-My Baby Blue Jean

Auteur d'une très belle course la dernière fois. Va se batailler pour la victoire.

5. FEARLESS GOD — 58kg — 4G b
STEVEN PARNHAM - 1 NEVILLE PARNHAM (Ascot)

All	: 0 - 0 - 4	Firm	: 0 - 0 - 0	FU	: 0 - 0 - 2
Dist	: 0 - 0 - 0	Good	: 0 - 0 - 3	2U	: 0 - 0 - 2
Crs	: 0 - 0 - 2	Soft	: 0 - 0 - 1	AW	: 0 - 0 - 0
		Heavy	: 0 - 0 - 0	PM $1,410	

[GOD HAS SPOKEN (AUS) - FANFARA (AUS)]
Yellow,MaroonSeamsAndCap.
Owners: Cockatoo Ridge.

9 -	11 -	6.4L	25 Aug 22	NTHM	3UMdn	1400m	g	58.0-	9	Laqdar Ramoly	100-1	0:34.99	1:25.04	11	1-Galarian 58kg
9 -	11 -	5.2L	11 Aug 22	NTHM	3UMdn	1300m	s	58.0-	8	Steven Parnham	80-1	0:36.97	1:19.64	8th	1-Demerits Pride 58kg
5 -	7 -	2.5L	18 Jul 22	BLMT	BarrierTrl	1000m	s	-	5	Laqdar Ramoly			1:04.91		1-What Shout
8 -	9 -	6.5L	11 Jul 22	LARK	BarrierTrl	950m	s	-	8	Patrick Carbery			0:59.91		1-Little Pippa
6 -	6 -	8.1L	12 Jan 22	BLMT	2UMdn	1400m	g	56.5-	6	Laqdar Ramoly	50-1	0:33.95	1:27.47	5th	1-Valency 54.5kg
5 -	7 -	8.1L	30 Dec 21	BLMT	3UMdn	1300m	g	56.5-	6	Brad Parnham	20-1	0:35.70	1:19.22	6th	1-Niigata 54.5kg

Chances difficile dans ce lot.

6. MISS RONA — 56kg — 5M b
KESHAW DHURUN (1.5) - 2 MACK HALL (Northam)

All	: 0 - 3 - 21	Firm	: 0 - 0 - 0	FU	: 0 - 0 - 4
Dist	: 0 - 0 - 7	Good	: 0 - 3 - 16	2U	: 0 - 0 - 4
Crs	: 0 - 1 - 6	Soft	: 0 - 0 - 3	AW	: 0 - 0 - 0
		Heavy	: 0 - 0 - 2	PM $13,810	

[ALFRED NOBEL (IRE) - MISS RADLER (AUS)]
Brown,LightBlueArmbandAndCap.
Owners: R D Hall.

2 -	7 -	0.2L	25 Aug 22	NTHM	3UMdn	2220m	g	54.5-	4	Keshaw Dhurun	9-1	0:34.77	2:23.76	Led	1-Tiger Move 58kg
9 -	10 -	7.3L	4 Aug 22	PINJ	3UMdn	1600m	h	56.0-	8	Troy Turner	60-1	0:36.13	1:41.24	8th	1-The Dominican 58kg
6 -	6 -	4.4L	30 Jun 22	NTHM	2UMdn	1600m	g	56.0-	3	J Azzopardi	8-1	0:34.81	1:37.58	2nd	1-Marchamley 58kg
7 -	7 -	6.1L	16 Jun 22	NTHM	2UMdn	1400m	s	56.0-	2	Troy Turner	8-1	0:34.38	1:24.31	5th	1-Master Safari 58kg
3 -	6 -	1.5L	7 Jun 22	BLMT	BarrierTrl	1000m	g	-	3	Troy Turner			1:03.52		1-Don't Show Me Up
3 -	9 -	3.8L	20 Jan 22	PISC	3UMdn	2200m	g	56.0-	3	Troy Turner	9-1	0:35.06	2:18.20	Led	1-Tell Nothin' 56.5kg

Superbe prestation à sa dernière tentative. Le cheval à battre.

Australia Racecourse - Thursday 8 September 2022

7. THE GOD SONG
56kg 4M b

JADE MC NAUGHT - 7 RICKY MOSS (Port Kennedy)

[GOD HAS SPOKEN (AUS) - SELECTED SONG (AUS)]

RoyalBlue,RedDiagonalHalfWithWhiteTrim,RoyalBlueAndWhiteStarsSleevesAndCap.

Owners: R W Moss & Dr J C Odgaard.

All	: 0 - 0 - 8	Firm	: 0 - 0 - 0	FU	: 0 - 0 - 2									
Dist	: 0 - 0 - 0	Good	: 0 - 0 - 5	2U	: 0 - 0 - 2									
Crs	: 0 - 0 - 1	Soft	: 0 - 0 - 1	AW	: 0 - 0 - 0									
		Heavy	: 0 - 0 - 2	PM $2,165										

6 -	7 -	1.9L	25 Aug 22	NTHM	3UMdn	1400m	g	56.0-	5	Jordan Turner	30-1	0:35.83	1:26.10	6th 1-Startedwithakiss 56kg
6 -	9 -	3.2L	18 Aug 22	PINJ	3UMdn	1300m	s	56.0-	1	Jordan Turner	30-1	0:35.88	1:22.21	4th 1-Legacy Of Tara 53kg
8 -	11 -	8.8L	4 Aug 22	PINJ	3UMdn	1400m	h	56.0-	7	Natasha Faithfull	80-1	0:36.76	1:26.35	10 1-Hart Trader 54kg
6 -	7 -	8.4L	21 Jul 22	PINJ	3Mdn	1000m	h	55.0-	7	Lucy F Warwick	25-1	0:34.59	0:58.72	6th 1-City Of Sin 55kg
6 -	7 -	5.3L	7 Mar 22	YORK	2UMdn	1500m	g	57.5-	3	Lucy F Warwick	9-10f		1:32.00	4th 1-Astarba 59.5kg

Coursier n'inspire pas confiance. Pas cette fois.

8. SNIP THE ROSE
56kg 4M ch

TROY TURNER - 8 B V WATKINS (Capel)

[SNIPPETSON (AUS) - DIVA ROSE (AUS)]

AllCerise.

Owners: Ms M C Gracie.

All	: 0 - 0 - 2	Firm	: 0 - 0 - 0	FU	: 0 - 0 - 1									
Dist	: 0 - 0 - 0	Good	: 0 - 0 - 1	2U	: 0 - 0 - 1									
Crs	: 0 - 0 - 2	Soft	: 0 - 0 - 1	AW	: 0 - 0 - 0									
		Heavy	: 0 - 0 - 0	PM $1,057										

5 -	11 -	1.9L	25 Aug 22	NTHM	3UMdn	1400m	g	56.0-	10	Troy Turner	60-1	0:34.99	1:25.04	5th 1-Galarian 58kg
7 -	11 -	3.9L	11 Aug 22	NTHM	3UMdn	1300m	s	56.0-	4	Troy Turner	20-1	0:36.97	1:19.64	7th 1-Demerits Pride 58kg
6 -	6 -	4.6L	25 Jul 22	LARK	BarrierTrl	950m	s	-	6	Troy Turner			0:58.87	1-Belle Noire
9 -	9 -	5.7L	11 Jul 22	LARK	BarrierTrl	950m	s	-	9	Troy Turner			0:58.42	1-Galaxian Girl

Sera muni d'oeillères pour la première fois. A suivre.

WIN - 6
PLACE - 1 , 4 , 8

Your Corner

Australia Racecourse - Thursday 8 September 2022

R13 NORTHAM 1400m
TABTOUCH RACE REPLAYS MAIDEN
3 MDN SW Prizemoney: $22,500

11H04

WIN BET: montantR13H1
PLACE BET: montantR13H1p
Avoy lor 8685

1. SHOOTING KONTIKI 57kg 3G ch
BRAD PARNHAM - 2 NEVILLE PARNHAM (Ascot)
[SHOOTING TO WIN (AUS) - MERCY'S CHOICE (AUS)]

All	: 0 - 4 - 7	Firm	: 0 - 0 - 0	FU	: 0 - 1 - 3											
Dist	: 0 - 0 - 0	Good	: 0 - 1 - 4	2U	: 0 - 2 - 2											
Crs	: 0 - 1 - 1	Soft	: 0 - 3 - 3	AW	: 0 - 0 - 0											
		Heavy	: 0 - 0 - 0	PM $13,725												

Yellow,MaroonSeamsAndCap.
Owners: N D Parnham, Mrs C A Parnham, J R Lindsay, B J Mcgrath, U A Gismondi, S Meagher, P T Farmer, J Apostoles, Placidark Racing, P R Brown, W A Brooks & K R Watson.

2 -	14 -	4.0L	24 Aug 22	BLMT	3UMdn	1200m	s	55.5-	6	Brad Parnham	7-2	0:34.78	1:11.81	2nd	1-Protege 53.5kg
3 -	9 -	0.9L	11 Aug 22	NTHM	3Mdn	1100m	s	57.0-	4	Brad Parnham	11-2	0:35.48	1:05.75	4th	1-Azena 55kg
3 -	10 -	1.8L	27 Jul 22	BLMT	2Nmw	1200m	s	57.0-	5	Brad Parnham	9-1	0:36.74	1:14.66	5th	1-Mia Gusto 56kg
2 -	8 -	0.8L	18 Jul 22	BLMT	BarrierTrl	1000m	s	-	2	Brad Parnham			1:03.29		1-Cherry's A Star
4 -	7 -	1.6L	4 Jul 22	BLMT	BarrierTrl	400m	g	-	4	Brad Parnham			0:23.60		1-Rose Of Denmark
6 -	10 -	5.1L	23 Mar 22	ASCT	2Nmw	1100m	g	57.0-	2	Brad Parnham	12-1	0:35.13	1:05.04	7th	1-Baby Paris 55kg
3 -	7 -	1.2L	9 Mar 22	ASCT	2Nmw	1000m	g	57.0-	4	Brad Parnham	5-2f	0:34.05	0:59.63	5th	1-Rathmine Lady 55kg

Le meilleur dans ce champs. Bonne chance de vaincre.

2. MACK MACK 57kg 3G b
JASON WHITING - 9 D M LUCIANI (Ascot)
[ALL AMERICAN (AUS) - MISS CHLOETAMASH (AUS)]

All	: 0 - 1 - 3	Firm	: 0 - 0 - 0	FU	: 0 - 0 - 2										
Dist	: 0 - 1 - 1	Good	: 0 - 1 - 2	2U	: 0 - 1 - 1										
Crs	: 0 - 0 - 0	Soft	: 0 - 0 - 1	AW	: 0 - 0 - 0										
		Heavy	: 0 - 0 - 0	PM $6,810											

Lilac,GoldStars,LilacCap.
Owners: Loloma Farms Pty Ltd (Mgr: Ms K J Everett) & D J Blackney.

9 -	10 -	5.4L	27 Aug 22	BLMT	3Open	1200m	s	56.0-	9	Jason Whiting	30-1	0:35.82	1:12.60	8th	1-Baby Paris 56kg
2 -	8 -	1.8L	15 Aug 22	BLMT	BarrierTrl	1000m	s	-	2	Jade Mc Naught			1:01.84		1-Kosta's Crown
3 -	6 -	1.7L	31 Mar 22	ASCT	2Nmw	1400m	g	57.0-	5	Jade Mc Naught	15-1	0:35.55	1:24.03	2nd	1-All The King's Men 57kg
4 -	15 -	5.3L	12 Mar 22	ASCT	2Open	1200m	g	56.0-	10	Jade Mc Naught	12-1	0:35.03	1:10.79	4th	1-Capricorn Man 56kg
2 -	8 -	1.5L	21 Feb 22	LARK	BarrierTrl	950m	g	-	2	Jade Mc Naught			0:57.45		1-Amelia's Jewel

Mauvaise course lors de sa rentrée. Doit encore progresser.

3. HOOAH HAVANA 57kg 3C b
J AZZOPARDI - 8 LINDSEY SMITH (Oldbury)
[WAR CHANT (USA) - MOJITO CITY (AUS)]

All	: 0 - 1 - 1	Firm	: 0 - 0 - 0	FU	: 0 - 1 - 1										
Dist	: 0 - 0 - 0	Good	: 0 - 1 - 1	2U	: 0 - 0 - 0										
Crs	: 0 - 1 - 1	Soft	: 0 - 0 - 0	AW	: 0 - 0 - 0										
		Heavy	: 0 - 0 - 0	PM $4,185											

White,RedSleevesAndCollar,BlueBB.
Owners: Mrs K Fletcher, I C Fletcher, Mrs A Fletcher, S Campbell, Ms E Haren, P G Wills, K I Edwards, Ms D Knight, C L Dawson, C S Meyers, C P Mccarthy, A G Byers, C L Byers, S I Parke & D R Parke.

2 -	9 -	2.0L	25 Aug 22	NTHM	3Mdn	1300m	g	57.0-	9	J Azzopardi	5-2	0:34.39	1:18.51	8th	1-Beach West 55kg
1 -	6 -	0.8L	8 Aug 22	LARK	BarrierTrl	1100m	h	-	1	J Azzopardi			1:13.84		2-Noteworthy
3 -	10 -	1.9L	25 Jul 22	LARK	BarrierTrl	950m	s	-	3	J Azzopardi			0:59.21		1-Magnalee

Auteur d'une belle prestation lors de ses débuts. Va tenter de se racheter.

4. SALOON BAR 57kg 3G b/br
CHRIS PARNHAM - 3 D MORTON (Ascot)
[SESSIONS (AUS) - PARIS CRACKER (AUS)]

All	: 0 - 0 - 1	Firm	: 0 - 0 - 0	FU	: 0 - 0 - 1										
Dist	: 0 - 0 - 0	Good	: 0 - 0 - 0	2U	: 0 - 0 - 0										
Crs	: 0 - 0 - 0	Soft	: 0 - 0 - 1	AW	: 0 - 0 - 0										
		Heavy	: 0 - 0 - 0	PM $1,440											

Yellow,BlackMalteseCross,QuarteredCap.
Owners: Oakland Park Stud (Mgr: N G Duncan) & Mrs C L Morton.

6 -	10 -	3.0L	27 Aug 22	BLMT	3Open	1200m	s	56.0-	7	Shaun O'donnell	7-2	0:35.82	1:12.60	7th	1-Baby Paris 56kg
2 -	9 -	0.5L	15 Aug 22	BLMT	BarrierTrl	1000m	s	-	2	Shaun O'donnell			1:03.46		1-Zacasaurus
2 -	10 -	0.8L	28 Mar 22	BLMT	BarrierTrl	1000m	s	-	2	Shaun O'donnell			1:01.24		1-Tiffany Street

Termina 6e la dernière fois. Va bien courir. Est à reprendre serieusement.

5. SMILE ALOT 55kg 3F b
NATASHA FAITHFULL - 7 MS J MITCHELL (Ascot)
[GALAH (AUS) - SECRET CRUSH (AUS)]

All	: 0 - 1 - 5	Firm	: 0 - 0 - 0	FU	: 0 - 0 - 1										
Dist	: 0 - 0 - 0	Good	: 0 - 1 - 5	2U	: 0 - 1 - 1										
Crs	: 0 - 0 - 0	Soft	: 0 - 0 - 0	AW	: 0 - 0 - 0										
		Heavy	: 0 - 0 - 0	PM $7,200											

Black,LimeGreenMalteseCross,SeamsAndCap.
Owners: G B Strachan & Ms J A Mitchell.

3 -	10 -	5.1L	29 Aug 22	BLMT	BarrierTrl	1000m	s	-	3	Natasha Faithfull			1:01.21		1-Kosta's Crown
7 -	7 -	39.9L	5 Aug 22	BLMT	BarrierTrl	1000m	h	-	7	Jordan Turner			1:05.28		1-Mr Magic Man
12 -	12 -	15.3L	12 Feb 22	ASCT	2Open	1100m	g	55.0-	3	Jade Mc Naught	60-1	0:35.58	1:06.76	Led	1-Saintorio 57kg
5 -	10 -	5.5L	18 Dec 21	ASCT	2Open	1000m	g	54.0-	7	Kate Witten	150-1	0:34.74	0:59.32	3rd	1-Revitup 56.5kg
12 -	13 -	10.7L	4 Dec 21	ASCT	2Open	1000m	g	55.0-	13	Lucy F Warwick	60-1	0:34.13	0:57.82	6th	1-Revitup 54kg
2 -	4 -	1.3L	17 Nov 21	BLMT	2Mdn	1000m	g	55.0-	2	Jade Mc Naught	9-2	0:34.57	0:59.80	2nd	1-Costume Party 55kg
9 -	10 -	10.0L	6 Nov 21	ASCT	2Open	1100m	g	55.0-	7	Jade Mc Naught	60-1	0:34.31	1:03.80	8th	1-Street Parade 57kg

Chances compliquer.

6. MISS MAGGIE MAY 55kg 3F b/br
JADE MC NAUGHT - 1 RICKY MOSS (Port Kennedy)
[GALAH (AUS) - MAYBE US (AUS)]

All	: 0 - 0 - 4	Firm	: 0 - 0 - 0	FU	: 0 - 0 - 2										
Dist	: 0 - 0 - 1	Good	: 0 - 0 - 1	2U	: 0 - 0 - 1										
Crs	: 0 - 0 - 0	Soft	: 0 - 0 - 3	AW	: 0 - 0 - 0										
		Heavy	: 0 - 0 - 0	PM $4,645											

RoyalBlue,RedDiagonalHalfWithWhiteTrim,RoyalBlueAndWhiteStarsSleevesAndCap.
Owners: R W Moss & W Moss.

8 -	8 -	10.9L	31 Aug 22	BLMT	3Nmw-Ly	1300m	g	54.5-	4	Jade Mc Naught	60-1	0:34.59	1:19.28	8th	1-Leniency 58kg
5 -	10 -	3.9L	22 Aug 22	LARK	BarrierTrl	930m	g	-	5	Jordan Turner			0:55.51		1-Dirty Chai
7 -	8 -	10.3L	25 May 22	BLMT	2Nmw	1200m	s	55.0-	5	J Azzopardi	30-1	0:34.30	1:12.65	7th	1-Final Series 57kg
5 -	8 -	7.1L	14 May 22	BLMT	2Open	1400m	s	54.0-	6	Jade Mc Naught	100-1	0:35.52	1:26.77	8th	1-Top Of The Pops 58kg
9 -	11 -	11.1L	30 Apr 22	ASCT	2Open	1200m	s	55.0-	10	Jade Mc Naught	60-1	0:35.95	1:11.45	10	1-Top Of The Pops 57kg
3 -	7 -	1.7L	19 Apr 22	LARK	BarrierTrl	950m	g	-	3	Jade Mc Naught			0:57.99		1-Diamond Rocks

Coursier qui aura du mal a faire dans ce field.

7. SO RAPT 55kg 3F b/br
SHAUN O'DONNELL - 5 D R HARRISON (Serpentine)
[MASCHINO (AUS) - MISS DANDY (AUS)]

All	: 0 - 0 - 3	Firm	: 0 - 0 - 0	FU	: 0 - 0 - 2										
Dist	: 0 - 0 - 0	Good	: 0 - 0 - 2	2U	: 0 - 0 - 1										
Crs	: 0 - 0 - 2	Soft	: 0 - 0 - 1	AW	: 0 - 0 - 0										
		Heavy	: 0 - 0 - 0	PM $2,230											

DarkBlue,WhiteHoops.
Owners: A J Cockburn, Mrs K E Cockburn, Mrs D Y Hardie, B G Hardie & J B Stawell.

4 -	9 -	2.6L	25 Aug 22	NTHM	3Mdn	1300m	g	55.0-	7	Shaun O'donnell	6-1	0:34.39	1:18.51	6th	1-Beach West 55kg
5 -	9 -	4.5L	11 Aug 22	NTHM	3Mdn	1100m	s	55.0-	5	Jason Whiting	12-1	0:35.18	1:05.55	8th	1-Sofia's Symphony 55kg
5 -	9 -	1.9L	25 Jul 22	LARK	BarrierTrl	950m	s	-	5	J Azzopardi			0:58.98		1-Saintorio
6 -	9 -	8.8L	11 Jul 22	LARK	BarrierTrl	950m	s	-	6	Shaun Mcgruddy			0:58.09		1-The Collector
8 -	8 -	16.6L	1 Jan 22	ASCT	2Open	1100m	g	55.0-	5	Shaun O'donnell	40-1	0:36.06	1:06.03	8th	1-Sheeza Belter 55kg

N'a pas mal couru à sa dernière sortie. Va courir une bonne course.

Australia Racecourse - Thursday 8 September 2022

8. FARAWAY BAY 55kg 3F b
PETER KNUCKEY - 4 A F BECKETT (Bennett Springs)
[MY ADMIRATION (AUS) - LA GLORIA (AUS)]
BlackAndBrownQuarters,QuarteredCap.
Owners: L R Sauzier.

All	: 0 - 0 - 1	Firm	: 0 - 0 - 0	FU	: 0 - 0 - 1
Dist	: 0 - 0 - 0	Good	: 0 - 0 - 0	2U	: 0 - 0 - 0
Crs	: 0 - 0 - 0	Soft	: 0 - 0 - 1	AW	: 0 - 0 - 0
		Heavy	: 0 - 0 - 0	PM $405	

10 -	14 -	9.9L	24 Aug 22	BLMT	3UMdn	1200m	s	54.0-	14	Kate Witten	66-1	0:34.78	1:11.81	14	1-Protege 53.5kg
6 -	9 -	2.8L	15 Aug 22	BLMT	BarrierTrl	1000m	s	-	6	Kate Witten			1:03.46		1-Zacasaurus
3 -	4 -	7.5L	11 Apr 22	BLMT	BarrierTrl	400m	s	-	3	Shaun O'donnell			0:24.47		1-Invisible String

Pas cette fois.

9. BERNBRAE 55kg 3F b
CLINT JOHNSTON-PORTER - 6 ADAM DURRANT (Karnup)
[MY ADMIRATION (AUS) - I'M GIFTED (AUS)]
Yellow,PurpleVAndWheatHeads,PurpleVArmbands,YellowCapWithPurpleV.
Owners: B A Cowcher & R A Clarke.

All	: 0 - 0 - 0	Firm	: 0 - 0 - 0	FU	: 0 - 0 - 0
Dist	: 0 - 0 - 0	Good	: 0 - 0 - 0	2U	: 0 - 0 - 0
Crs	: 0 - 0 - 0	Soft	: 0 - 0 - 0	AW	: 0 - 0 - 0
		Heavy	: 0 - 0 - 0	PM $0	

7 -	9 -	4.2L	22 Aug 22	LARK	BarrierTrl	930m	g	-	7	Brayden Gaerth		0:55.40	1-Timely Advice
6 -	9 -	6.6L	8 Aug 22	LARK	BarrierTrl	1100m	h	-	6	Renee Forrest		1:10.36	1-Secret Identity

Pouliche de trois ans qui participera à sa première course. Sujet d'avenir.

WIN - 1
PLACE - 4 , 3 , 2

Your Corner

Australia Racecourse - Thursday 8 September 2022

R14 — NORTHAM 1300m
TABTOUCH GIDDY UP PREMIUM FORM MAIDEN
3U MDN SW Prizemoney: $22,500

11H39

WIN BET: montantR14H1
PLACE BET: montantR14H1p
Avoy lor 8685

1. RIG A DIG — 58kg 5G b
LUCY F WARWICK - 1 G C BALLANTYNE (Karnup)
[PASSENGER (AUS) - SHARIO TORIO (AUS)]
LightBlue,MaroonChecksAndCap.
Owners: G Ballantyne & D Ballantyne.

All	Dist	Crs	Firm	Good	Soft	Heavy	FU	2U	AW	PM
0 - 3 - 14	0 - 0 - 1	0 - 1 - 5	0 - 0 - 0	0 - 3 - 11	0 - 0 - 2	0 - 0 - 1	0 - 0 - 3	0 - 1 - 3	0 - 0 - 0	$11,495

3 -	11 -	1.7L	25 Aug 22	NTHM	3UMdn	1400m	g	58.0-	4	Paul Harvey	15-2	0:34.99	1:25.04	7th	1-Galarian 58kg
6 -	11 -	6.8L	4 Aug 22	PINJ	3UMdn	1400m	h	58.0-	2	Paul Harvey	10-1	0:36.76	1:26.35	8th	1-Hart Trader 54kg
1 -	10 -	0.5L	25 Jul 22	LARK	BarrierTrl	950m	s	-	1	Paul Harvey			0:58.52		2-Peace Inventor
5 -	11 -	4.1L	23 Mar 22	ASCT	2UMdn	1400m	g	58.0-	9	Brad Rawiller	15-2	0:35.68	1:25.10	5th	1-Forlane 57kg
4 -	12 -	1.0L	13 Mar 22	ASCT	2UMdn	1800m	g	58.0-	10	Paul Harvey	12-1	0:36.41	1:51.11	3rd	1-Queen Of Jerusalem 55kg
5 -	7 -	3.3L	4 Mar 22	ABNY	2UMdn	1500m	g	56.0-	5	Jett Stanley	5-1	0:36.25	1:33.34	5th	1-Final Plan 58kg

Auteur d'une belle prestation la dernière fois. Fera définitivement l'arrivée.

2. SEND 'EM — 58kg 4G br
KESHAW DHURUN (1.5) - 2 MERYL HAYLEY (Gingin)
[GOD HAS SPOKEN (AUS) - CLEAR THE DECKS (AUS)]
Maroon,BlackAndWhiteHoopedSleeves,WhiteCap.
Owners: J L Davies, M C R Oldham & Ms D L Giblett.

All	Dist	Crs	Firm	Good	Soft	Heavy	FU	2U	AW	PM
0 - 1 - 6	0 - 1 - 1	0 - 1 - 3	0 - 0 - 0	0 - 0 - 3	0 - 1 - 2	0 - 0 - 1	0 - 0 - 3	0 - 1 - 2	0 - 0 - 0	$6,033

4 -	14 -	5.4L	24 Aug 22	BLMT	3UMdn	1200m	s	58.0-	4	Laqdar Ramoly	25-1	0:34.78	1:11.81	8th	1-Protege 53.5kg
2 -	11 -	1.7L	11 Aug 22	NTHM	3UMdn	1300m	s	58.0-	5	Laqdar Ramoly	20-1	0:36.97	1:19.64	2nd	1-Demerits Pride 58kg
5 -	9 -	3.6L	21 Jul 22	PINJ	2UMdn	1200m	h	58.0-	4	Laqdar Ramoly	10-1	0:37.02	1:14.12	4th	1-Bird's The Word 55.5kg
6 -	8 -	2.9L	4 Jul 22	BLMT	BarrierTrl	1000m	g	-	6	Laqdar Ramoly			1:02.68		1-Briguier
6 -	8 -	2.1L	28 Feb 22	BLMT	BarrierTrl	1000m	g	-	6	Keshaw Dhurun			1:01.32		1-Trade Trauma
10 -	10 -	6.3L	13 Feb 22	GTON	2UMdn	1200m	g	57.0-	7	Troy Turner	6-1	0:36.08	1:13.94	4th	1-Glass Off 56kg
9 -	10 -	5.8L	24 Oct 21	NTHM	3Mdn	1100m	g	55.5-	4	Laqdar Ramoly	20-1	0:33.91	1:03.71	6th	1-Desert Vixen 55kg

Sujet qui peut courir une bonne course dans un bon jour. A suivre.

3. IMAGE OF PRO — 58kg 4G b
JORDAN TURNER - 6 S & J CASEY (Bullsbrook)
[PROART (AUS) - CHELSEY'S IMAGE (USA)]
LightBlueAndWhiteChecks,WhiteSleeves,CheckedCap.
Owners: N D Irvine.

All	Dist	Crs	Firm	Good	Soft	Heavy	FU	2U	AW	PM
0 - 0 - 2	0 - 0 - 0	0 - 0 - 2	0 - 0 - 0	0 - 0 - 1	0 - 0 - 1	0 - 0 - 0	0 - 0 - 1	0 - 0 - 1	0 - 0 - 0	$1,278

4 -	11 -	1.7L	11 Aug 22	NTHM	3UMdn	985m	s	56.5-	9	Keshaw Dhurun	4-1ef	0:34.79	0:58.80	3rd	1-Western Knight 58kg
5 -	10 -	1.8L	28 Jul 22	NTHM	2UMdn	1100m	g	58.0-	2	Peter Knuckey	6-4f	0:33.95	1:04.87	3rd	1-Hear My Prayer 55.5kg
1 -	9 -	5.5L	18 Jul 22	BLMT	BarrierTrl	1000m	s	-	1	Peter Knuckey			1:04.01		2-Canny Coni
1 -	10 -	1.5L	14 Mar 22	BLMT	BarrierTrl	1000m	g	-	1	Jordan Turner			1:01.18		2-Alsephina

A couru en net progrès lors de sa dernière sortie. Confirmation attendue.

4. LAND OF FIRE — 58kg 4G ch
NATASHA FAITHFULL - 3 JOHN DOYLE (North Dandalup)
[ZEBEDEE (GB) - HIDDEN APTITUDE (AUS)]
Red,GreenShamrock,BlackSleevesAndCap.
Owners: J C Doyle.

All	Dist	Crs	Firm	Good	Soft	Heavy	FU	2U	AW	PM
0 - 0 - 4	0 - 0 - 0	0 - 0 - 0	0 - 0 - 0	0 - 0 - 0	0 - 0 - 2	0 - 0 - 2	0 - 0 - 1	0 - 0 - 1	0 - 0 - 0	$1,010

8 -	14 -	7.4L	24 Aug 22	BLMT	3UMdn	1200m	s	58.0-	7	Lucy F Warwick	50-1	0:34.78	1:11.81	9th	1-Protege 53.5kg
6 -	12 -	5.6L	4 Aug 22	PINJ	3UMdn	1200m	h	58.0-	6	Steven Parnham	40-1	0:36.02	1:13.42	9th	1-Cherry Can Run 56kg
12 -	14 -	5.4L	7 Jul 22	PINJ	2UMdn	1200m	s	58.0-	9	Ms K Yuill	30-1	0:35.66	1:12.78	11	1-Dynamic Ruler 56kg
7 -	15 -	4.1L	23 Jun 22	PINJ	3Mdn	1000m	h	57.0-	15	Ms K Yuill	100-1		0:59.51	14	1-Big Cities 57kg
8 -	8 -	10.3L	4 Apr 22	LARK	BarrierTrl	950m	g	-	8	Ms K Yuill			0:58.04		1-Silver Sax
11 -	11 -	26.5L	8 Nov 21	BLMT	BarrierTrl	1000m	g	-	11	Victoria Corver			1:02.12		1-Uni Queen

Coursier erratique. N'inspire pas confiance.

5. CAPE PRIDE — 58kg 4G b/br
BRAD RAWILLER - 7 TAKAHIDE IKENUSHI (Hopeland)
[PRIDE OF DUBAI (AUS) - TIMELY QUEEN (AUS)]
DarkBlue,YellowSash,DarkBlueSleevesAndCloverLeafInsideYellowArmband,YellowCap.
Owners: Cape Falls Thoroughbreds.

All	Dist	Crs	Firm	Good	Soft	Heavy	FU	2U	AW	PM
0 - 0 - 3	0 - 0 - 0	0 - 0 - 0	0 - 0 - 0	0 - 0 - 3	0 - 0 - 0	0 - 0 - 0	0 - 0 - 1	0 - 0 - 1	0 - 0 - 0	$600

8 -	10 -	9.3L	22 Aug 22	LARK	BarrierTrl	930m	g	-	8	Brad Rawiller			0:55.17		1-Rock This Town
4 -	7 -	3.8L	8 Aug 22	LARK	BarrierTrl	1100m	h	-	4	Brad Rawiller			1:12.18		1-Stop Dreaming
8 -	9 -	11.3L	3 Mar 22	PISC	2UMdn	1700m	g	57.0-	7	Patrick Carbery	30-1	0:34.73	1:44.72	2nd	1-Let The Dust Fly 54kg
7 -	11 -	4.9L	20 Feb 22	PINJ	2UMdn	1400m	g	57.0-	8	Patrick Carbery	30-1	0:34.72	1:24.31	11	1-Alaskan God 57kg
6 -	10 -	9.7L	9 Feb 22	BLMT	2UMdn	1400m	g	57.0-	2	Paul Harvey	25-1	0:36.60	1:25.08	4th	1-American Troop 57kg

Chances difficiles.

6. ARAMAT — 56kg 5M ch
BEAUX BANOVIC-EDWARDS (1.5) - 4 JONATHON JACHMANN (Albany)
[TRADE FAIR (GB) - QUAMBATOOK (AUS)]
Red,BlackDiamondsAndArmbands,QuarteredCap.
Owners: J D Jachmann & R K Drage.

All	Dist	Crs	Firm	Good	Soft	Heavy	FU	2U	AW	PM
0 - 9 - 23	0 - 2 - 7	0 - 4 - 6	0 - 0 - 0	0 - 6 - 19	0 - 2 - 3	0 - 1 - 1	0 - 1 - 3	0 - 0 - 3	0 - 0 - 0	$30,590

2 -	11 -	1.3L	25 Aug 22	NTHM	3UMdn	1400m	g	54.5-	2	Beaux Banovic-Edwards	11-1	0:34.99	1:25.04	3rd	1-Galarian 58kg
2 -	11 -	0.3L	11 Aug 22	NTHM	3UMdn	1300m	s	54.5-	7	Beaux Banovic-Edwards	12-1	0:36.42	1:20.07	8th	1-Canny Coni 54kg
3 -	10 -	2.1L	30 Jun 22	NTHM	2UMdn	1300m	g	54.0-	6	Keshaw Dhurun	66-1	0:34.31	1:17.61	3rd	1-Look Up 58kg
8 -	12 -	11.3L	6 Jun 22	NTHM	2UMdn	1300m	g	56.0-	12	Jade Mc Naught	60-1	0:34.93	1:16.40	11	1-Seeable 58kg
4 -	9 -	1.9L	26 May 22	NTHM	2UMdn	1400m	g	56.0-	3	Jade Mc Naught	20-1	0:36.19	1:23.60	7th	1-Bake Some Maybe's 55.5kg

Sujet très régulier qui donne toujours le meilleur de lui meme. Va faire l'arrivée.

Australia Racecourse - Thursday 8 September 2022

7. OCEAN AURA (NZ) 56kg 5M b

SHAUN O'DONNELL - 8 PAUL ROBERTS (Bunbury)

[OCEAN PARK (NZ) - FLYING ROSA (AUS)]

BlackAndYellowChecks,BlackSleeves,RedCap.

Owners: G A McTaggart, I R Furnivall, C W Chalwell, D E Sedgwick, Mrs K A Mctaggart, K B Parsons, N J Pinner, T Shales, P E Roberts, K J Prowse & B N Scaddan.

All	Dist	Crs	Firm	Good	Soft	Heavy	FU	2U	AW	PM
0 - 2 - 6	0 - 1 - 1	0 - 0 - 0	0 - 0 - 0	0 - 2 - 5	0 - 0 - 1	0 - 0 - 0	0 - 2 - 2	0 - 0 - 2	0 - 0 - 0	$7,300

2 -	9 -	0.8L	8 Aug 22	LARK	BarrierTrl	1100m	h	-	2	Holly Watson			1:10.89	1-City Angel
7 -	10 -	3.0L	25 Jul 22	LARK	BarrierTrl	950m	s	-	7	Holly Watson			0:58.52	1-Rig A Dig
4 -	10 -	6.5L	24 Feb 22	PISC	3UMdn	1800m	g	56.0-	4	Shaun O'donnell	9-4	0:34.73	1:50.13	7th 1-Lautre 57kg
6 -	13 -	2.0L	16 Feb 22	BLMT	2UMdn	1650m	g	56.0-	3	Shaun O'donnell	11-4	0:34.99	1:41.17	6th 1-Sessions Peak 57kg
6 -	12 -	3.2L	2 Feb 22	BLMT	2UMdn	1600m	g	56.0-	11	Lucy F Warwick	4-1	0:36.22	1:37.31	9th 1-Private Scene 55kg
2 -	8 -	3.0L	12 Jan 22	BLMT	2UMdn	1400m	g	56.0-	7	Lucy F Warwick	7-2	0:35.07	1:25.39	4th 1-Otheroneson 56.5kg
6 -	9 -	1.1L	11 Sep 21	BLMT	4UMdn	1400m	s	56.0-	6	Troy Turner	13-4	0:37.24	1:28.24	9th 1-Griffin 58kg

Reprend la compétition après un break de 7 mois. Faudra suivre son évolution.

8. BRING THE BLING 56kg 4M b

JASON WHITING - 10 W J BRADSHAW (Stratham)

[ORATORIO (AUS) - COMTESSE LA GRAN (AUS)]

DarkGreen,CeriseBraces,WhiteSleevesAndCap.

Owners: W J Bradshaw, K N Harvey, Mrs G D Harvey, W T Heath, D R Ramponi, Mrs L W Ramponi, G V Wann & Mrs C A Wann.

All	Dist	Crs	Firm	Good	Soft	Heavy	FU	2U	AW	PM
0 - 2 - 5	0 - 0 - 1	0 - 1 - 2	0 - 0 - 0	0 - 1 - 3	0 - 1 - 1	0 - 0 - 1	0 - 1 - 2	0 - 1 - 2	0 - 0 - 0	$6,980

3 -	11 -	1.7L	11 Aug 22	NTHM	3UMdn	985m	s	56.0-	1	Steven Parnham	12-1	0:34.79	0:58.80	2nd 1-Western Knight 58kg
4 -	7 -	4.5L	21 Jul 22	PINJ	3Mdn	1000m	h	55.0-	5	Jason Whiting	5-2	0:34.59	0:58.72	5th 1-City Of Sin 55kg
1 -	7 -	0.8L	27 Jun 22	LARK	BarrierTrl	950m	g	-	1	Jason Whiting			0:57.63	2-Almighty Miss
2 -	3 -	0.3L	13 Jun 22	LARK	BarrierTrl	400m	s	-	2	Jason Whiting			0:25.32	1-Living High
5 -	11 -	4.7L	23 Dec 21	PINJ	3UMdn	1300m	g	54.5-	8	Jason Whiting	40-1	0:34.99	1:18.12	9th 1-Our Norman 58kg
5 -	14 -	5.1L	2 Dec 21	NTHM	3Mdn	1100m	g	55.0-	1	Jason Whiting	20-1	0:34.64	1:04.00	4th 1-Galancy 57kg
2 -	8 -	3.3L	31 Oct 21	NGIN	3UMdn	1100m	g	54.0-	4	Jason Whiting	20-1	0:33.92	1:05.60	7th 1-Hilton 56kg

Très bonne 3e place la dernière fois. Si elle répète cela en courses, il faudra compter sur elle.

9. MISS GRASSPATCH 56kg 4M b/br

CHRIS PARNHAM - 5 M L LANE (Boyanup)

[BLACKFRIARS (AUS) - DISTANT FLING (AUS)]

BlackAndWhiteStripes,OrangeAndWhiteHalvedSleeves,OrangeCap.

Owners: A S Chircop & S Chircop.

All	Dist	Crs	Firm	Good	Soft	Heavy	FU	2U	AW	PM
0 - 0 - 0	0 - 0 - 0	0 - 0 - 0	0 - 0 - 0	0 - 0 - 0	0 - 0 - 0	0 - 0 - 0	0 - 0 - 0	0 - 0 - 0	0 - 0 - 0	$0

9 -	10 -	9.4L	22 Aug 22	LARK	BarrierTrl	930m	g	-	9	Ms K Yuill			0:55.17	1-Rock This Town
6 -	7 -	7.1L	8 Aug 22	LARK	BarrierTrl	1100m	h	-	6	Chris Parnham			1:12.18	1-Stop Dreaming

Jument de 4 ans qui fera ses débuts en compétition. Cheval d'avenir.

(

10. MANHATTAN STRIP 55.5kg 3C b

CLINT JOHNSTON-PORTER - 9 DANIEL & BEN PEARCE (Karnup)

[MANHATTAN RAIN (AUS) - SIMPLYIRRESISTIBLE (AUS)]

Red,WhitePearceRacingLogo,RoyalBlueSleeves,QuarteredCap.

Owners: Pearce Racing, Lynward Park Stud, A Russo Battagliolo, Mrs T Russo Battagliulo, The Harbour Crew, T Leeflang, Ms B King, El Macco Racing, V Giudicatti, Leg To Stand On, L P O'Brien, G L Montague, M J McGee, N Carter, D E Green, M McGee, S Taylor, J Daymond, T J McClean & C D Smith.

All	Dist	Crs	Firm	Good	Soft	Heavy	FU	2U	AW	PM
0 - 0 - 1	0 - 0 - 0	0 - 0 - 0	0 - 0 - 0	0 - 0 - 0	0 - 0 - 1	0 - 0 - 0	0 - 0 - 1	0 - 0 - 0	0 - 0 - 0	$1,268

4 -	9 -	2.2L	24 Aug 22	BLMT	3Nmw1y	1000m	s	57.5-	3	Clint Johnston-Porter	16-1	0:34.86	0:58.73	8th 1-Just Go 57.5kg
3 -	9 -	3.3L	8 Aug 22	LARK	BarrierTrl	1100m	h	-	3	Lucy F Warwick			1:10.36	1-Secret Identity
4 -	8 -	5.1L	21 Mar 22	LARK	BarrierTrl	950m	g	-	4	Alan Kennedy			0:58.92	1-Here No Cash

A très bien couru lors de ses débuts deux semaines de cela. Attention à lui !

WIN - 6
PLACE - 1 , 8 , 10

Your Corner

Australia Racecourse - Thursday 8 September 2022

R15 — NORTHAM 1300m
TABTOUCH PAST THE POST PAYOUTS MAIDEN
3U MDN SW Prizemoney: $22,500

12H15

WIN BET: montantR15H1
PLACE BET: montantR15H1p
Avoy lor 8685

1. JONO — 58kg 6G b
JORDAN TURNER - 7 S & J CASEY (Bullsbrook)
[BLACKFRIARS (AUS) - ANOTHER COMMODORE (AUS)]
Brown,LimeGreenStripes,BrownAndLimeGreenQuarteredCap.
Owners: M J Fagan.

All	Dist	Crs	Firm	Good	Soft	Heavy	FU	2U	AW	PM
0 - 6 - 20	0 - 2 - 7	0 - 0 - 1	0 - 0 - 0	0 - 3 - 10	0 - 2 - 5	0 - 0 - 0	0 - 2 - 4	0 - 1 - 2	0 - 0 - 0	$24,304

3 -	14 -	5.4L	24 Aug 22	BLMT	3UMdn	1200m	s	58.0-	3	Jordan Turner	50-1	0:34.78	1:11.81	3rd	1-Protege 53.5kg
5 -	8 -	5.4L	15 Aug 22	BLMT	BarrierTrl	1000m	s	-	5	Maddy Cornick			1:02.17		1-Speckles
2 -	3 -	0.3L	4 Jul 22	BLMT	BarrierTrl	1200m	g	-	2	Taj Dyson			1:14.92		1-Tinsnip
4 -	8 -	3.6L	14 Aug 21	BRME	3UMdn	1300m	g	58.0-	5	Peter Hall	9-10f	0:36.40	1:17.46	3rd	1-Tango Nita 56kg
5 -	9 -	3.6L	31 Jul 21	BRME	3UCl2	1600m	g	56.0-	2	Lisa Staples	10-1	0:39.30	1:38.20	4th	1-Yourtheoneforme 51kg
2 -	8 -	4.5L	23 Jul 21	BRME	2UCl1	1300m	g	57.0-	7	Chris Parnham	12-1	0:36.82	1:17.08	3rd	1-Weona Brute 57kg
4 -	7 -	12.2L	10 Jul 21	BRME	2UMdn	1435m	g	58.0-	4	Bonnie Palise	9-4		1:25.56	6th	1-The Fibonacci 58kg

Très bonne prestation la dernière fois. Confirmation attendue.

2. SMOKEY BAY — 58kg 5G b
CASSEY MARTINAN (3) - 3 V A BROCKMAN (Baldivis)
[WAR CHANT (USA) - YARDI YARDI (AUS)]
Maroon,WhiteStripesAndCap.
Owners: M J Wilson & V A Brockman.

All	Dist	Crs	Firm	Good	Soft	Heavy	FU	2U	AW	PM
0 - 0 - 3	0 - 0 - 0	0 - 0 - 0	0 - 0 - 0	0 - 0 - 1	0 - 0 - 1	0 - 0 - 1	0 - 0 - 2	0 - 0 - 1	0 - 0 - 0	$1,405

8 -	10 -	10.0L	18 Aug 22	PINJ	3UMdn	1000m	s	55.0-	10	Cassey Martinan	25-1	0:34.12	0:58.49	10	1-Smiling Girl 54kg
5 -	7 -	3.4L	11 Jul 22	LARK	BarrierTrl	950m	s	-	5	Cassey Martinan			0:58.51		1-Bailee's Pride
10 -	10 -	8.5L	18 Aug 21	BLMT	3UMdn	1000m	g	58.0-	5	Ryan Hill	25-1	0:34.95	0:59.62	8th	1-War Gem 55.5kg
4 -	8 -	2.7L	22 Jul 21	PINJ	3Mdn	1000m	h	57.0-	4	Ryan Hill	12-1	0:35.19	0:59.46	6th	1-Vicinity 52kg
1 -	5 -	1.3L	28 Jun 21	LARK	BarrierTrl	950m	s	-	1	Cassey Martinan			0:57.50		2-Barantian

Sujet erratique. Devra batailler dure ici.

3. JUST DENNIS — 58kg 5G b
JADE MC NAUGHT - 1 J K REEVES (Boyanup)
[OUQBA (GB) - TOORAK DEB (AUS)]
Orange,BlackHoopsAndCap.
Owners: K Reeves.

All	Dist	Crs	Firm	Good	Soft	Heavy	FU	2U	AW	PM
0 - 0 - 4	0 - 0 - 2	0 - 0 - 2	0 - 0 - 0	0 - 0 - 2	0 - 0 - 2	0 - 0 - 0	0 - 0 - 2	0 - 0 - 2	0 - 0 - 0	$605

8 -	8 -	10.1L	18 Aug 22	PINJ	3UMdn	1600m	s	58.0-	5	Jade Mc Naught	30-1	0:36.00	1:40.90	5th	1-Kia Ora Jewel 56kg
11 -	11 -	5.8L	11 Aug 22	NTHM	3UMdn	1300m	s	58.0-	9	Jade Mc Naught	30-1	0:36.97	1:19.64	9th	1-Demerits Pride 58kg
3 -	10 -	1.0L	25 Jul 22	LARK	BarrierTrl	950m	s	-	4	Jade Mc Naught			0:58.52		1-Rig A Dig
2 -	7 -	0.5L	11 Jul 22	LARK	BarrierTrl	950m	s	-	2	Jade Mc Naught			0:58.51		1-Bailee's Pride
14 -	14 -	7.6L	4 Nov 21	BLMT	3UMdn	1400m	g	58.0-	10	Brad Rawiller	100-1	0:35.63	1:25.70	8th	1-Pray Again 56kg
10 -	12 -	10.4L	14 Oct 21	NTHM	3UMdn	1300m	g	58.0-	10	Brad Rawiller	100-1	0:34.24	1:16.40	9th	1-Success Play 56kg

N'inspire pas confiance dans ce lot.

4. AMPITUP BLACK — 58kg 5G b
BRAD RAWILLER - 9 LOUISE NEWMAN (Port Kennedy)
[BLACKFRIARS (AUS) - AMPLIFIER (AUS)]
Red,LightPinkChecks,WhiteAndBlackStripedSleeves,RedAndLightPinkCheckedCap.
Owners: C F Bickers, G E Brown, R J Mathews, B J Smith & D P Forrest.

All	Dist	Crs	Firm	Good	Soft	Heavy	FU	2U	AW	PM
0 - 0 - 2	0 - 0 - 0	0 - 0 - 0	0 - 0 - 0	0 - 0 - 2	0 - 0 - 0	0 - 0 - 0	0 - 0 - 2	0 - 0 - 0	0 - 0 - 0	$350

4 -	7 -	3.3L	22 Aug 22	LARK	BarrierTrl	930m	g	-	4	Brad Rawiller			0:55.89		1-Pilbara Song
8 -	8 -	10.3L	24 Nov 21	BLMT	3UMdn	1200m	g	58.0-	5	Brad Rawiller	30-1	0:34.53	1:12.79	3rd	1-The Velvet Queen 54kg
1 -	7 -	0.2L	15 Nov 21	LARK	BarrierTrl	950m	g	-	1	Brad Rawiller			0:57.03		2-Cotchin
8 -	9 -	5.8L	20 May 21	YORK	2UMdn	1200m	g	57.0-	9	Angela Johnston	80-1	0:33.28	1:12.52	7th	1-Whole Lotta Shakin 57kg

Revient après 8 mois d'absence. Peut avoir besoin d'une mise en jambes.

5. BIGSPIDER — 58kg 4G b
TROY TURNER - 5 HOLLY TAYLOR (Forrestdale)
[FIGHTING SUN (AUS) - BUSTY (AUS)]
Red,YellowAndRoyalBlueDiagonalStripes,QuarteredCap.
Owners: J Maas, H A Edwards, Mrs J C Maas, Mrs T A Maas, D J Maas, N J Maas, Miss P Morris, R Morris, Mrs D Gallacher, R Gallacher, W R Stirrat, Mrs K Stirrat & A Hadley.

All	Dist	Crs	Firm	Good	Soft	Heavy	FU	2U	AW	PM
0 - 0 - 1	0 - 0 - 0	0 - 0 - 1	0 - 0 - 0	0 - 0 - 0	0 - 0 - 1	0 - 0 - 0	0 - 0 - 1	0 - 0 - 0	0 - 0 - 0	$200

2 -	10 -	1.0L	29 Aug 22	BLMT	BarrierTrl	1000m	s	-	2	Troy Turner			1:02.45		1-Aidan's Choice
10 -	10 -	21.6L	12 May 22	NTHM	2UMdn	1400m	s	57.5-	6	Troy Turner	7-1	0:35.10	1:25.12	2nd	1-Ciscojoe 57.5kg
1 -	8 -	0.2L	2 May 22	LARK	BarrierTrl	950m	g	-	1	Troy Turner			0:58.51		2-Starring Knight

Chances compliquer.

6. VITALIZE — 56kg 4M b
CHRIS PARNHAM - 8 NEVILLE PARNHAM (Ascot)
[CABLE BAY (IRE) - VITAL IMPORTANCE (AUS)]
Turquoise,WhiteStarInCircle.
Owners: N D Parnham, Mrs C A Parnham & Mrs M J Webster.

All	Dist	Crs	Firm	Good	Soft	Heavy	FU	2U	AW	PM
0 - 3 - 10	0 - 0 - 1	0 - 0 - 0	0 - 0 - 0	0 - 2 - 6	0 - 0 - 1	0 - 1 - 3	0 - 1 - 4	0 - 0 - 3	0 - 0 - 0	$18,340

9 -	14 -	7.4L	24 Aug 22	BLMT	3UMdn	1200m	s	56.0-	13	Steven Parnham	8-1	0:34.78	1:11.81	12	1-Protege 53.5kg
2 -	9 -	0.7L	10 Aug 22	BLMT	3UCl1	1000m	h	57.0-	1	Chris Parnham	5-1	0:35.83	1:01.26	7th	1-Mega Reward 59kg
2 -	8 -	0.2L	4 Jul 22	BLMT	BarrierTrl	1000m	g	-	2	Chris Parnham			1:01.20		1-Beneath The Covers
4 -	10 -	1.5L	13 Apr 22	PISC	2UMdn	1200m	g	55.5-	1	Chris Parnham	15-8	0:34.92	1:12.76	6th	1-Glacier Miss 54kg
2 -	10 -	3.0L	6 Apr 22	ASCT	2UMdn	1400m	g	55.5-	1	Chris Parnham	11-8f	0:35.52	1:23.73	2nd	1-Double Thumbs Up 55.5kg
2 -	11 -	0.8L	16 Mar 22	ASCT	2UMdn	1200m	g	55.0-	10	Chris Parnham	7-2	0:35.20	1:11.17	9th	1-Tiff's Lad 57kg

Est un 'in and out performer.' Peut bien courir 'fresh' et se placer.

7. SALLY CAN WAIT — 56kg 5M b
LUCY F WARWICK - 2 MICHAEL CAMPBELL (Myalup)
[ALFRED NOBEL (IRE) - BEERSHEBA BELLE (AUS)]
Pink,LimeGreenMalteseCrossAndArmbands,QuarteredCap.
Owners: Mrs S L Campbell & M Campbell.

All	Dist	Crs	Firm	Good	Soft	Heavy	FU	2U	AW	PM
0 - 3 - 10	0 - 2 - 3	0 - 1 - 1	0 - 0 - 0	0 - 1 - 4	0 - 2 - 5	0 - 0 - 1	0 - 0 - 3	0 - 1 - 3	0 - 0 - 0	$12,295

8 -	14 -	2.2L	31 Aug 22	BLMT	3UCl1	1200m	g	57.0-	4	Lucy F Warwick	20-1	0:35.41	1:12.35	7th	1-Choice Bid 58.5kg
2 -	12 -		7 Jul 22	PINJ	2UMdn	1200m	s	56.0-	5	Lucy F Warwick	25-1	0:35.92	1:13.21	10	1-Noble Born 56kg
9 -	14 -	7.9L	23 Jun 22	PINJ	2UMdn	1200m	h	56.0-	12	Lucy F Warwick	15-2		1:13.21	12	1-Regal Access 58kg
2 -	6 -	1.3L	7 Jun 22	BLMT	BarrierTrl	1000m	g	-	2	Lucy F Warwick			1:03.52		1-Don't Show Me Up
7 -	9 -	4.5L	23 Dec 21	PINJ	3UMdn	1300m	g	54.0-	8	Holly Watson	9-1	0:35.93	1:17.96	5th	1-Reliable Choice 54.5kg
5 -	10 -	2.3L	5 Dec 21	PINJ	3UMdn	1200m	g	56.0-	3	Lucy F Warwick	5-2	0:34.64	1:11.48	6th	1-Lady Tornado 54.5kg

Il faut oublier sa dernière course. Peut se batailler pour une réussite.

Australia Racecourse - Thursday 8 September 2022

8. TALKALICIOUS 56kg 5M ch

RENEE FORREST - 6 D R HARRISON (Serpentine)

[I'M ALL THE TALK (AUS) - ROMIDA (AUS)]

OrangeAndYellowHoops,QuarteredCap.

Owners: D Harrison, Mrs J Harrison, D Houston, Mrs S Sinclair, R Kemp, Z Broadbent, J Quinlan, R O'Malley, G Ryan, K Holly, Mrs C Holly, G Donovan, Mrs M Donovan, L Piper, Mrs S Piper, M Di Lena & J Oreb.

All	: 0 - 1 - 11	Firm	: 0 - 0 - 0	FU	: 0 - 0 - 3								
Dist	: 0 - 0 - 3	Good	: 0 - 0 - 9	2U	: 0 - 1 - 3								
Crs	: 0 - 0 - 4	Soft	: 0 - 1 - 1	AW	: 0 - 0 - 0								
		Heavy	: 0 - 0 - 1	PM $7,852									

5 -	10 -	2.6L	25 Aug 22	NTHM	3UMdn	1000m	g	56.0-	7	Paul Harvey	11-1	0:34.08	0:58.51	7th	1-Finest Clobber 56kg
5 -	10 -	3.0L	28 Jul 22	NTHM	2UMdn	1300m	g	56.0-	1	J Azzopardi	14-1	0:35.34	1:18.74	2nd	1-Sweet Tea 56kg
3 -	12 -	0.3L	7 Jul 22	PINJ	2UMdn	1200m	s	56.0-	11	Peter Knuckey	150-1	0:35.92	1:13.21	Led	1-Noble Born 56kg
14 -	14 -	19.0L	23 Jun 22	PINJ	2UMdn	1200m	h	56.0-	10	Paul Harvey	40-1		1:13.21	9th	1-Regal Access 58kg
5 -	6 -	2.0L	30 May 22	LARK	BarrierTrl	950m	g	-	5	Alan Kennedy			0:58.66		1-Rustic Rose
8 -	9 -	4.9L	14 Oct 21	NTHM	3UMdn	1000m	g	56.0-	6	J Azzopardi	60-1	0:33.33	0:57.87	8th	1-Electric Rose 54kg

La distance rallongée plaide en sa faveur. A reprendre dans ce field.

9. THE GOLDEN ONE 56kg 4M ch

STEVEN PARNHAM - 4 KAREN KERSLEY (Ascot)

[ROCKET OF GOLD (AUS) - TUSCAN BLAZE (AUS)]

Gold,PurpleKAndKOnShoulders,PurplePeakAndPomPom.

Owners: Miss P Petricevich.

All	: 0 - 0 - 6	Firm	: 0 - 0 - 0	FU	: 0 - 0 - 1								
Dist	: 0 - 0 - 0	Good	: 0 - 0 - 6	2U	: 0 - 0 - 1								
Crs	: 0 - 0 - 0	Soft	: 0 - 0 - 0	AW	: 0 - 0 - 0								
		Heavy	: 0 - 0 - 0	PM $1,800									

8 -	8 -	12.3L	15 Aug 22	BLMT	BarrierTrl	1000m	s	-	8	Taj Dyson			1:02.17		1-Speckles
5 -	7 -	6.2L	5 Aug 22	BLMT	BarrierTrl	1000m	h	-	5	Taj Dyson			1:05.59		1-Here's Dreaming
9 -	10 -	14.3L	24 Feb 22	PISC	3UMdn	1800m	g	52.0-	9	Taj Dyson	40-1	0:34.73	1:50.13	6th	1-Lautre 57kg
8 -	14 -	5.4L	9 Feb 22	BLMT	2UMdn	1400m	g	55.0-	4	Steven Parnham	60-1	0:35.62	1:25.30	7th	1-Rommel's Jeuney 57kg
10 -	12 -	8.0L	2 Feb 22	BLMT	2UMdn	1600m	g	52.0-	9	Taj Dyson	100-1	0:36.22	1:37.31	8th	1-Private Scene 55kg
8 -	12 -	4.3L	20 Jan 22	PISC	2UMdn	1600m	g	52.0-	7	Taj Dyson	20-1	0:34.94	1:36.80	11	1-His Eminence 56.5kg
4 -	8 -	5.9L	6 Jan 22	PINJ	2UMdn	1600m	g	52.0-	4	Taj Dyson	30-1	0:35.59	1:36.94	6th	1-Fine Romance 54.5kg

Not raced 6 months; Recent trial; Unraced this distance; Down 500m in distance; Poor jockey/trainer SR; Suited by better draw; Never won on wet ground; ;

10. ZULU MAGIC 56kg 4M b

BRAD PARNHAM - 10 RYAN HILL (Keysbrook)

[ROMMEL (AUS) - ELUSIVE ZULU (AUS)]

White,RoyalBlueStripes,WhiteSleeves,3RoyalBlueDiamonds,WhiteCap.

Owners: Mrs E A Van Merwyk & R P Hill.

All	: 0 - 0 - 4	Firm	: 0 - 0 - 0	FU	: 0 - 0 - 2								
Dist	: 0 - 0 - 0	Good	: 0 - 0 - 4	2U	: 0 - 0 - 1								
Crs	: 0 - 0 - 0	Soft	: 0 - 0 - 0	AW	: 0 - 0 - 0								
		Heavy	: 0 - 0 - 0	PM $1,133									

8 -	10 -	9.3L	14 Aug 22	KALG	3UMdn	1100m	g	56.0-	4	Troy Turner	8-1	0:34.78	1:05.08	6th	1-Bin Shalaa 56kg
9 -	9 -	21.1L	24 Mar 22	PISC	2UMdn	1700m	g	53.0-	5	Victoria Corver	20-1	0:35.94	1:43.46	9th	1-Bannana 58kg
8 -	10 -	7.1L	20 Mar 22	PINJ	3Mdn	1500m	g	55.0-	8	Brad Parnham	15-2	0:36.80	1:31.48	Led	1-Grace Du Roi 55kg
5 -	9 -	3.6L	3 Mar 22	PISC	2UMdn	1200m	g	55.0-	5	Brad Parnham	12-1	0:34.62	1:12.59	5th	1-Sweet Admiration 55kg
4 -	10 -	4.3L	21 Feb 22	LARK	BarrierTrl	950m	g	-	4	Brad Parnham			0:56.40		1-Lexington City
5 -	7 -	3.2L	8 Feb 22	LARK	BarrierTrl	950m	g	-	5	Victoria Corver			0:57.62		1-Wommel Wock

Pas cette fois.

11. AROUND THE SUN 56kg 4M b

CLINT JOHNSTON-PORTER - 11 ADAM DURRANT (Karnup)

[SNIPPETSON (AUS) - TRANSIT OF VENUS (AUS)]

DarkGreen,GoldStripes,QuarteredCap.

Owners: Mrs V Durrant.

All	: 0 - 0 - 0	Firm	: 0 - 0 - 0	FU	: 0 - 0 - 0								
Dist	: 0 - 0 - 0	Good	: 0 - 0 - 0	2U	: 0 - 0 - 0								
Crs	: 0 - 0 - 0	Soft	: 0 - 0 - 0	AW	: 0 - 0 - 0								
		Heavy	: 0 - 0 - 0	PM $0									

6 -	8 -	5.7L	8 Aug 22	LARK	BarrierTrl	1100m	h	-	6	Clint Johnston-Porter			1:09.52		1-Storm Lord
6 -	10 -	4.6L	21 Mar 22	LARK	BarrierTrl	950m	g	-	6	Victoria Corver			0:57.40		1-Ribbing

Pas une chance de premier ordre dans ce champs. Devra batailler dure pour la victoire.

WIN - 8
PLACE - 7 , 1 , 6

Your Corner

Australia Racecourse - Thursday 8 September 2022

R16 NORTHAM 1400m
TABTOUCH BOOSTED ODDS HANDICAP
3U CL1 Prizemoney: $27,500

12H53

WIN BET: montantR16H1
PLACE BET: montantR16H1p
Avoy lor 8685

1. BIGDAYONIT 60kg 4G b
SHAUN O'DONNELL - 9 ASHLEY MALEY (Gingin)

All	: 1 - 2 - 12	Firm	: 0 - 0 - 0	FU	: 1 - 0 - 3
Dist	: 0 - 2 - 5	Good	: 0 - 2 - 10	2U	: 0 - 0 - 3
Crs	: 1 - 0 - 1	Soft	: 1 - 0 - 2	AW	: 0 - 0 - 0
		Heavy	: 0 - 0 - 0	PM $18,585	

[EPAULETTE (AUS) - KYNANCE COVE (AUS)]
White,GreenCollar,GreenAndRedSpotAndArmbands,GreenAndWhiteCap.
Owners: A W Maley, K B Tuckey, J V Gallop, J F Kearney, D N Kearney, P D Kearney, J P Morris, D Gane & D S Emmerson.

6 -	11 -	2.9L	24 Aug 22	BLMT	3UCl1	1000m	s	60.0-	2	Alan Kennedy	16-1	0:35.45	0:59.20	Led	1-Stars Aplenty 60kg
1 -	11 -	0.8L	11 Aug 22	NTHM	3UMdn	1300m	s	56.5-	8	Holly Watson	11-1	0:37.14	1:19.11	2nd	2-Anna's Boy 58kg
3 -	11 -	2.9L	13 Feb 22	GTON	2UMdn	1400m	g	57.0-	9	Troy Turner	4-1	0:36.07	1:26.67	Led	1-Parlare 55kg
9 -	11 -	5.1L	24 Jan 22	ASCT	2UMdn	1400m	g	56.5-	1	Jerry Noske	30-1	0:35.47	1:24.87	5th	1-Rulelee 56kg
6 -	9 -	3.1L	13 Jan 22	PINJ	2UMdn	1500m	g	56.5-	5	Shaun O'donnell	11-2	0:36.03	1:31.02	3rd	1-Zero Consequence 56.5kg

Sujet régulier dans ses performances. A respecter.

2. IDLE STAR 59kg 4G b
STEVEN PARNHAM - 1 JADE TANGAROA (Hopeland)

All	: 1 - 0 - 7	Firm	: 0 - 0 - 0	FU	: 1 - 0 - 2
Dist	: 1 - 0 - 4	Good	: 0 - 0 - 4	2U	: 0 - 0 - 2
Crs	: 0 - 0 - 1	Soft	: 0 - 0 - 0	AW	: 0 - 0 - 0
		Heavy	: 1 - 0 - 3	PM $15,167	

[WAR CHANT (USA) - LE PLUNGE (AUS)]
Cerise,WhiteStar,CeriseCapWithWhiteStar.
Owners: S A Snell & Ms K E Anderson.

6 -	9 -	13.8L	17 Aug 22	BLMT	3UCl1	1400m	h	60.0-	3	Troy Turner	11-1	0:39.64	1:30.42	3rd	1-Serviceman 60kg
4 -	9 -	4.9L	4 Aug 22	PINJ	3UCl1	1400m	h	60.0-	4	Steven Parnham	14-1	0:35.80	1:26.51	5th	1-Currimundi 58.5kg
1 -	10 -	1.5L	21 Jul 22	PINJ	2UMdn	1400m	h	58.0-	1	Chris Parnham	15-2	0:38.45	1:28.19	2nd	2-Demerits Pride 58kg
4 -	9 -	1.2L	11 Jul 22	LARK	BarrierTrl	950m	s	-	4	Chris Parnham			0:59.91		1-Little Pippa
10 -	12 -	8.9L	12 Dec 21	PINJ	3UMdn	1600m	g	56.5-	5	Clint Johnston-Porter	10-1	0:36.55	1:37.96	11	1-Bell Lap 56.5kg
4 -	8 -	2.7L	2 Dec 21	NTHM	3UMdn	1600m	g	56.5-	3	Clint Johnston-Porter	16-1	0:34.72	1:36.96	4th	1-Great Fortune 56.5kg

Coursier moyen qui peut récolter un accessit dans un bon jour.

3. KELLY'S LASSIE 58kg 4M br
LUKE CAMPBELL (3) - 2 ADAM DURRANT (Karnup)

All	: 1 - 1 - 9	Firm	: 0 - 0 - 0	FU	: 1 - 0 - 4
Dist	: 0 - 0 - 2	Good	: 1 - 1 - 6	2U	: 0 - 1 - 3
Crs	: 0 - 0 - 0	Soft	: 0 - 0 - 1	AW	: 0 - 0 - 0
		Heavy	: 0 - 0 - 2	PM $17,715	

[SAFEGUARD (AUS) - THE AULD YIN (AUS)]
GreenAndWhiteHoops,GoldSleeves,GreenAndWhiteHoopedCap.
Owners: J Kelly & Mrs C M Kelly.

6 -	7 -	2.5L	17 Aug 22	BLMT	3UFmCl3	1200m	h	54.0-	4	Luke Campbell	15-1	0:36.22	1:14.99	2nd	1-Dais 55kg
3 -	8 -	0.6L	8 Aug 22	LARK	BarrierTrl	1100m	h	-	3	Taj Dyson			1:10.83		1-Kick A Goal Son
7 -	8 -	3.4L	25 Jul 22	LARK	BarrierTrl	950m	s	-	7	Luke Campbell			0:57.97		1-Final Authority
5 -	11 -	3.6L	23 Jan 22	MT B	2UCl2	1200m	g	56.5-	10	Clint Johnston-Porter	6-1	0:35.90	1:12.80	7th	1-Let'sdeal 59.5kg
3 -	5 -	2.7L	5 Jan 22	BLMT	3Nmw1y	1200m	g	57.0-	2	Clint Johnston-Porter	9-2	0:34.17	1:14.34	2nd	1-Border Force 59kg
1 -	11 -	0.1L	16 Dec 21	PINJ	3Mdn	1200m	g	55.0-	8	Clint Johnston-Porter	16-1	0:35.13	1:12.20	2nd	2-Tenacious Reward 57kg
7 -	7 -	8.9L	14 Aug 21	BLMT	3Open	1400m	s	55.0-	2	William Pike	9-4ef	0:35.92	1:26.68	5th	1-Secret Deploy 57kg

Cheval moyen qui a démontré des signes de progrès à sa dernière sortie. A reprendre dans ce champs.

4. RISKY LYRICS 58kg 4G br
CHRIS PARNHAM - 3 DANIEL & BEN PEARCE (Karnup)

All	: 1 - 1 - 6	Firm	: 0 - 0 - 0	FU	: 0 - 0 - 2
Dist	: 0 - 1 - 1	Good	: 1 - 0 - 3	2U	: 0 - 1 - 2
Crs	: 0 - 0 - 0	Soft	: 0 - 0 - 2	AW	: 0 - 0 - 0
		Heavy	: 0 - 1 - 1	PM $13,885	

[YOUR SONG (AUS) - RISKTAKER (AUS)]
Pink,WhitePearceRacingLogo,WhiteSleeves,QuarteredCap.
Owners: Mrs D L Pearce, Mrs C Pearce, Mrs S J Pearce, Mrs F A Sept, Mrs S C Reed, Miss C L Hynes, Mrs S L Ryan, Ms S M Underwood, Mrs S L Salmeri, Miss A R Salmeri, Miss E R Salmeri, Mrs G P Salmeri, Mrs K Whittleton & Miss A L Whittleton.

8 -	10 -	5.9L	18 Aug 22	PINJ	3UCl1	1200m	s	59.0-	4	J Azzopardi	7-1	0:35.94	1:13.16	8th	1-Vogue's Choice 58kg
3 -	9 -	2.1L	4 Aug 22	PINJ	3UCl1	1400m	h	59.0-	5	Lucy F Warwick	5-1	0:35.80	1:26.51	3rd	1-Currimundi 58.5kg
5 -	8 -	1.4L	20 Jul 22	BLMT	3Nmw1y	1200m	s	57.0-	7	J Azzopardi	60-1	0:35.15	1:13.33	8th	1-Simple Logic 56.5kg
4 -	7 -	0.9L	27 Jun 22	LARK	BarrierTrl	950m	g	-	4	Taj Dyson			0:57.51		1-Defending
1 -	9 -	1.0L	27 Feb 22	MT B	2UMdn	1300m	g	57.0-	1	Clint Johnston-Porter	4-1	0:37.08	1:19.86	6th	2-King Of The Jive 58kg
7 -	10 -	3.6L	13 Feb 22	GTON	2UMdn	1200m	g	57.0-	4	Jerry Noske	25-1	0:36.08	1:13.94	9th	1-Glass Off 56kg

Coursier qui jongle entre le bon et le moyen. Dans un bon jour, il peut surprendre.

5. ROMMEL'S JEUNEY 58kg 4G b/br
BRAD PARNHAM - 7 NEVILLE PARNHAM (Ascot)

All	: 1 - 4 - 12	Firm	: 0 - 0 - 0	FU	: 0 - 1 - 3
Dist	: 1 - 2 - 6	Good	: 1 - 1 - 6	2U	: 0 - 0 - 2
Crs	: 0 - 0 - 0	Soft	: 0 - 2 - 4	AW	: 0 - 0 - 0
		Heavy	: 0 - 1 - 2	PM $29,485	

[ROMMEL (AUS) - OUR BELLA JEUNE (AUS)]
Yellow,MaroonSeamsAndCap.
Owners: N D Parnham & Mrs C A Parnham.

3 -	10 -	2.3L	24 Aug 22	BLMT	3UCl1	1650m	s	58.5-	9	Brad Parnham	5-1	0:35.72	1:42.60	2nd	1-Candlelight Supper 58.5kg
3 -	9 -	3.8L	17 Aug 22	BLMT	3UCl1	1400m	h	58.0-	4	Brad Parnham	7-2	0:39.64	1:30.42	Led	1-Serviceman 60kg
9 -	10 -	14.5L	10 Aug 22	BLMT	3UCl3	1400m	h	57.0-	1	Brad Parnham	13-2	0:37.27	1:27.78	4th	1-Green And Shady 55.5kg
2 -	15 -	1.5L	27 Jul 22	BLMT	2UCl1	1400m	s	58.5-	15	Brad Parnham	14-1	0:37.73	1:27.46	Led	1-Sessions Peak 60kg
4 -	6 -	2.9L	13 Jul 22	BLMT	3Nmw1y	1650m	s	58.0-	2	Brad Parnham	12-1	0:36.19	1:42.28	Led	1-Nero King 59kg

Sujet qui répond toujours présent à l'arrivée. Bonne chance de vaincre.

6. SNIP'S ROCK 58kg 4M b
TAJ DYSON (3) - 4 PETRA KOBZOVA (Ascot)

All	: 1 - 0 - 5	Firm	: 0 - 0 - 0	FU	: 0 - 0 - 2
Dist	: 1 - 0 - 2	Good	: 1 - 0 - 4	2U	: 0 - 0 - 1
Crs	: 1 - 0 - 1	Soft	: 0 - 0 - 0	AW	: 0 - 0 - 0
		Heavy	: 0 - 0 - 1	PM $13,295	

[SNIPPETSON (AUS) - RUBY'S CHOICE (AUS)]
Orange,BlackShield,LimeGreenSleeves,BlackArmbandsAndCuffs,OrangeCap.
Owners: N Horton-Jones.

7 -	8 -	3.2L	10 Aug 22	BLMT	3UCl1	1300m	h	58.0-	3	Peter Knuckey	14-1	0:36.79	1:22.65	5th	1-Bird's The Word 57.5kg
1 -	9 -	3.5L	26 May 22	NTHM	2UMdn	1400m	g	55.5-	4	Clint Johnston-Porter	11-8f	0:36.08	1:23.53	7th	2-Saffiya 55.5kg
7 -	11 -	4.7L	25 Apr 22	ASCT	2UMdn	1400m	g	55.5-	7	Troy Turner	11-2	0:35.05	1:25.15	10	1-Justamiddy 56kg
6 -	10 -	6.7L	15 Apr 22	ASCT	3Mdn	1100m	g	53.5-	10	Laqdar Ramoly	11-1	0:34.61	1:04.66	9th	1-Alsephina 55kg
4 -	6 -	5.1L	31 Mar 22	ASCT	2UMdn	1000m	g	55.0-	5	Laqdar Ramoly	6-1	0:33.89	0:58.77	6th	1-Lexington City 57kg

Est un 'in and out performer.' Il faudra suivre son évolution.

Australia Racecourse - Thursday 8 September 2022

7. PAIGEY'S TURN 56kg 4M br

JASON WHITING - 6 SHARON MILLER (Port Kennedy)

[CHOISIR (AUS) - FINE APPROACH (AUS)]

MaroonAndYellowStripes,YellowCap.

Owners: B N Randall, D N Randall, Mrs L Randall, S D Randall, J H Randall, B A Walker & G C Dickie.

All	: 1 - 2 - 14	Firm	: 0 - 0 - 0	FU	: 0 - 1 - 4								
Dist	: 0 - 1 - 2	Good	: 1 - 2 - 14	2U	: 0 - 0 - 3								
Crs	: 0 - 1 - 3	Soft	: 0 - 0 - 0	AW	: 0 - 0 - 0								
		Heavy	: 0 - 0 - 0	PM $23,120									

3 -	10 -	1.7L	25 Aug 22	NTHM	3UFmCl1	1400m	g	56.0-	2	Jason Whiting	14-1	0:34.90	1:23.64	6th	1-Cywer 59kg
2 -	11 -		15 Apr 22	ASCT	2UCl1	1800m	g	55.0-	11	Troy Turner	30-1	0:36.26	1:51.98	9th	1-Big Swoop 55kg
5 -	7 -	2.9L	7 Apr 22	NGIN	2UBm46+	1900m	g	57.5-	1	Troy Turner	7-1	0:35.77	1:58.25	4th	1-Private Scene 59.5kg
5 -	10 -	2.6L	24 Mar 22	PISC	2UCl1	1600m	g	55.0-	5	Troy Turner	11-2	0:35.46	1:37.67	6th	1-Act Innocent 56.5kg
9 -	10 -	9.7L	12 Mar 22	ASCT	Lr3FOpen	2200m	g	54.0-	2	Ms K Yuill	40-1	0:35.29	2:19.78	8th	1-Constant Dreaming 56kg

S'est placé lors de ses deux dernières sorties. A ne pas éliminer hativement.

8. LEGACY OF TARA 55.5kg 3F br

MS K YUILL - 5 SUE OLIVE (Gingin)

[AWESOME ROCK (AUS) - TARA BEAUTY (AUS)]

Gold,BlackDouble'V'AndHorseshoe,BlackArmbands,GoldCapWithBlackHorseshoes.

Owners: Gold Front Thoroughbred Breeding & Racing (Mgr: A J Olive).

All	: 1 - 0 - 1	Firm	: 0 - 0 - 0	FU	: 1 - 0 - 1								
Dist	: 0 - 0 - 0	Good	: 0 - 0 - 0	2U	: 0 - 0 - 0								
Crs	: 0 - 0 - 0	Soft	: 1 - 0 - 1	AW	: 0 - 0 - 0								
		Heavy	: 0 - 0 - 0	PM $12,330									

1 -	9 -	0.5L	18 Aug 22	PINJ	3UMdn	1300m	s	53.0-	8	Taj Dyson	3-1	0:35.88	1:22.21	3rd	2-Blackheath Belle 56kg
3 -	9 -	3.0L	5 Aug 22	BLMT	BarrierTrl	1000m	h	-	3	B Louis			1:04.22		1-Leniency
2 -	7 -	0.8L	11 Apr 22	BLMT	BarrierTrl	1000m	s	-	2	Ms K Yuill			1:02.91		1-Miss Drakova

Victorieux la dernière fois. Va tenter de doubler la mise.

9. UNIVERSAL VAIN 55.5kg 7G gr

J AZZOPARDI - 8 KAREN KERSLEY (Ascot)

[UNIVERSAL RULER (AUS) - GLOWING VAIN (AUS)]

Gold,PurpleKAndKOnShoulders,PurplePeakAndPomPom.

Owners: R R Attwell Snr & D M Attwell.

All	: 1 - 0 - 15	Firm	: 0 - 0 - 0	FU	: 0 - 0 - 3								
Dist	: 0 - 0 - 1	Good	: 1 - 0 - 9	2U	: 0 - 0 - 2								
Crs	: 0 - 0 - 0	Soft	: 0 - 0 - 6	AW	: 0 - 0 - 0								
		Heavy	: 0 - 0 - 0	PM $11,540									

9 -	11 -	3.1L	24 Aug 22	BLMT	3UCl3	1200m	s	54.0-	4	Laqdar Ramoly	20-1	0:35.72	1:13.05	7th	1-Defending 56kg
1 -	8 -	0.1L	15 Aug 22	BLMT	BarrierTrl	1000m	s	-	1	Laqdar Ramoly			1:01.66		2-Stars Aplenty
6 -	8 -	4.9L	5 Aug 22	BLMT	BarrierTrl	1000m	h	-	6	Laqdar Ramoly			1:04.24		1-Alterno
13 -	14 -	8.8L	8 May 20	ABNY	2UCl2	1500m	s	53.5-	5	Keshaw Dhurun	60-1	0:37.50	1:35.42	13	1-Kendel's Mee Dad 59kg
8 -	11 -	4.4L	27 Apr 20	ABNY	2UCl2	1600m	g	58.0-	9	Christopher Nicoll	15-1	0:37.91	1:41.33	7th	1-Family Connection 55kg
11 -	12 -	15.4L	12 Apr 20	ABNY	2UCl2	1900m	s	59.0-	12	Damian Miller	25-1	0:38.75	2:03.56	11	1-Take Me Home Honey 58kg
8 -	12 -	5.5L	2 Apr 20	ABNY	2UBm58+	1925m	s	54.5-	3	Kristy Bennett	30-1	0:38.26	2:02.09	9th	1-Mr Pago 61kg

N'inspire pas confiance dans ce lot.

WIN - 5
PLACE - 1,4,7

Your Corner

Australia Racecourse - Thursday 8 September 2022

R17 — NORTHAM 2200m — 13H30

CUP PACKAGES AVAILABLE THROUGH TRYBOOKING.COM HANDICAP

3U OPEN Prizemoney: $27,500

WIN BET: montantR17H1
PLACE BET: montantR17H1p
Avoy lor 8685

1. DECOY NOXIOUS — 60kg 9G b

BRAD RAWILLER - 9 SUMMER DICKSON (Port Kennedy)

[HE'S A DECOY (IRE) - CLAIR SKY (AUS)]

White,RedCross,WhiteSleevesWithRedCross,WhiteCap.

Owners: St Jude Pastoral Corporation Pty Ltd (Mgr: J P Miorada).

All	: 6 - 9 - 50	Firm	: 0 - 0 - 0	FU	: 1 - 2 - 8								
Dist	: 0 - 3 - 9	Good	: 6 - 8 - 42	2U	: 1 - 1 - 7								
Crs	: 1 - 0 - 2	Soft	: 0 - 1 - 7	AW	: 0 - 0 - 0								
		Heavy	: 0 - 0 - 1	PM $142,595									

16 -	16 - 15.5L	3 Sep 22	BLMT	3URtg66+	2100m	s	54.0-	9	Craig Staples	100-1	0:37.65	2:13.95	12 1-General Grant 59kg
9 -	9 - 9.1L	21 Aug 22	KALG	3UBm70+	1612m	g	55.0-	5	B Louis	60-1	0:36.40	1:38.18	7th 1-Shoot Ur Shot 54kg
13 -	13 - 14.9L	8 Jan 22	ASCT	3UBm66+	2200m	g	54.0-	8	Jason Whiting	30-1	0:37.36	2:16.90	10 1-Come Right Back 59.5kg
10 -	10 - 20.9L	22 Dec 21	ASCT	Lr3UOpen	2200m	g	54.0-	9	Jason Whiting	150-1	0:37.13	2:16.46	6th 1-Stafford's Lad 54kg
9 -	13 - 5.3L	11 Dec 21	ASCT	3UBm66+	1800m	g	57.5-	6	Brad Rawiller	20-1	0:36.56	1:50.52	3rd 1-Holy Enchantment 60kg

Chances difficiles. Pas cette fois.

2. ZERO CONSEQUENCE — 60kg 4G b

CLINT JOHNSTON-PORTER - 2 ADAM DURRANT (Karnup)

[WAR CHANT (USA) - NO PENALTY (NZ)]

GoldAndGreenStripes,GoldCap.

Owners: A G Durrant, D Terry, T Bennett, N M Dingle, DT Ives, J J Kennedy, D J Hill, L J Leonard, H Oglesby, A Fagan, Reverend D L Ives, B M Pitcher, S Miller, T F Percy Q C & B J Liddy & Yarradale Stud (Mgr: R G Sayers).

All	: 2 - 2 - 8	Firm	: 0 - 0 - 0	FU	: 1 - 0 - 2								
Dist	: 0 - 0 - 0	Good	: 2 - 1 - 4	2U	: 1 - 0 - 2								
Crs	: 1 - 0 - 1	Soft	: 0 - 1 - 3	AW	: 0 - 0 - 0								
		Heavy	: 0 - 0 - 1	PM $35,438									

5 -	10 - 6.5L	27 Aug 22	BLMT	4UNmw1y	1600m	s	57.5-	10	Clint Johnston-Porter	6-1	0:36.55	1:39.17	8th 1-Noble Born 55kg
5 -	8 - 5.9L	17 Aug 22	BLMT	3UCl3	1650m	h	57.5-	2	Holly Watson	5-4f	0:39.66	1:49.94	6th 1-Mong Khon 57kg
3 -	8 - 1.1L	6 Aug 22	BLMT	3U1Mw	1600m	s	56.5-	5	Clint Johnston-Porter	13-2	0:36.88	1:40.70	6th 1-Mr Mt Walker 57kg
1 -	10 - 0.2L	28 Jul 22	NTHM	2UCl1	1600m	g	60.0-	4	Clint Johnston-Porter	13-2	0:35.29	1:37.84	7th 2-Positive Impact 60kg
8 -	13 - 5.9L	13 Jul 22	BLMT	2UCl1	1300m	s	57.0-	8	Taj Dyson	12-1	0:35.61	1:18.75	9th 1-Red Dwarf 60kg

A couru en net progrès lors de sa dernière sortie. Confirmation attendue.

3. HIS EMINENCE — 58.5kg 4G b/br

TROY TURNER - 5 C H WEBSTER (Ascot)

[BLACKFRIARS (AUS) - BONNY BONNY (AUS)]

Red,WhiteHoops,YellowSleevesAndCap.

Owners: C H Webster, Mrs L P Webster, B R Webster, J N Barnes, W A Brooks, W Messer, B S Ryan, R J Bell, K M Kininmonth, A J Atkinson & D B Welsh & Boomgate Racing (Mgr: R M O'brien).

All	: 1 - 4 - 10	Firm	: 0 - 0 - 0	FU	: 0 - 1 - 3								
Dist	: 0 - 0 - 0	Good	: 1 - 2 - 5	2U	: 0 - 1 - 3								
Crs	: 0 - 1 - 1	Soft	: 0 - 2 - 5	AW	: 0 - 0 - 0								
		Heavy	: 0 - 0 - 0	PM $33,230									

2 -	10 - 1.9L	24 Aug 22	BLMT	3UCl1	1650m	s	60.0-	7	Troy Turner	8-1	0:35.72	1:42.60	4th 1-Candlelight Supper 58.5kg
2 -	11 - 0.5L	11 Aug 22	NTHM	3UCl1	1600m	s	59.0-	1	Troy Turner	11-2	0:36.27	1:39.43	4th 1-Benji's 60.5kg
7 -	15 - 4.4L	27 Jul 22	BLMT	2UCl1	1400m	s	60.0-	7	Troy Turner	15-1	0:37.73	1:27.46	4th 1-Sessions Peak 60kg
6 -	10 - 3.2L	13 Jul 22	BLMT	2UCl1	1300m	s	60.0-	5	Troy Turner	8-1	0:36.93	1:18.15	7th 1-Bread To Flirt 58kg
3 -	8 - 2.3L	4 Jul 22	BLMT	BarrierTrl	1000m	g	-	3	Troy Turner			1:00.97	1-Divine Pair
8 -	8 - 12.1L	20 Jun 22	BLMT	BarrierTrl	1000m	s	-	8	Troy Turner			1:04.02	1-Ain't No Other Man
4 -	9 - 2.1L	2 Feb 22	BLMT	2UCl3	1600m	g	57.0-	6	Troy Turner	5-1	0:36.46	1:36.73	7th 1-Ground Braker 55.5kg

S'est placé lors de ses deux dernières sorties. A respecter dans cette épreuve de cloture.

4. GIN 'N' SWANIC — 56.5kg 5G b

LUKE CAMPBELL (3) - 6 MACK HALL (Northam)

[GINGERBREAD MAN (AUS) - MISS SWANEY (AUS)]

Brown,LightBlueArmband,LightBlueCap.

Owners: R D Hall.

All	: 2 - 0 - 19	Firm	: 0 - 0 - 0	FU	: 0 - 0 - 5								
Dist	: 1 - 0 - 1	Good	: 1 - 0 - 14	2U	: 0 - 0 - 4								
Crs	: 0 - 0 - 6	Soft	: 0 - 0 - 4	AW	: 0 - 0 - 0								
		Heavy	: 1 - 0 - 1	PM $29,368									

1 -	7 - 3.8L	17 Aug 22	BLMT	3UCl1	2200m	h	54.0-	5	Luke Campbell	5-1	0:39.27	2:29.95	6th 2-Mr Fahrenheit 60kg
5 -	11 - 1.8L	11 Aug 22	NTHM	3UCl1	1600m	s	55.0-	11	Brad Parnham	20-1	0:36.27	1:39.43	8th 1-Benji's 60.5kg
6 -	10 - 4.4L	28 Jul 22	NTHM	2UCl1	1600m	g	55.5-	9	Chris Parnham	30-1	0:35.29	1:37.84	9th 1-Zero Consequence 60kg
9 -	12 - 9.8L	10 Jul 22	KALG	2UCl2	1400m	g	56.0-	1	Jade Mc Naught	40-1	0:35.88	1:23.90	8th 1-Seeable 60.5kg
8 -	11 - 4.3L	17 Apr 22	ABNY	2UBm58+	1500m	s	55.0-	6	Jade Mc Naught	150-1	0:38.72	1:32.86	8th 1-Little Punga 57kg

Belle victoire 3 semaines de cela. Peut doubler la mise.

5. AMERISSA — 56kg 8M br/bl

NATASHA FAITHFULL - 1 KEVIN MAHONEY (Baldivis)

[AMERICAIN (USA) - LARISSAR (AUS)]

RedAndBlackHalves,RedCap.

Owners: K R Mahoney & R M Waddell.

All	: 3 - 6 - 37	Firm	: 0 - 0 - 0	FU	: 0 - 1 - 8								
Dist	: 1 - 4 - 10	Good	: 3 - 4 - 23	2U	: 1 - 0 - 7								
Crs	: 0 - 0 - 1	Soft	: 0 - 2 - 8	AW	: 0 - 0 - 0								
		Heavy	: 0 - 0 - 2	PM $77,470									

9 -	9 - 17.8L	21 Aug 22	NMAN	3UBm66+	2100m	g	56.0-	1	N Hopwood	30-1		2:08.95	7th 1-Butterlea Lad 60kg
5 -	10 - 5.9L	23 Jul 22	RBRN	3UBm64+	2200m	g	55.0-	2	Austin Galati	40-1		2:14.05	7th 1-Crossaro 55.5kg
6 -	7 - 5.4L	25 Jun 22	RBRN	2UBm68+	1600m	g	54.0-	2	Austin Galati	100-1		1:35.89	7th 1-Rhino Buster 57kg
10 -	12 - 12.1L	2 Jun 22	CARN	2UBm56+	1600m	g	56.5-	6	Chris Graham	40-1		1:38.59	9th 1-Bush Icon 54.5kg
13 -	13 - 9.2L	18 Dec 21	ASCT	3U1Mw	2100m	g	52.5-	9	Laqdar Ramoly	40-1	0:36.81	2:12.60	9th 1-Sentimental Friend 56.5kg

Chances difficiles. Devra s'appliquer en course.

6. STEAK NIGHT — 56kg 5M b

BRAD PARNHAM - 10 JADE TANGAROA (Hopeland)

[ALL AMERICAN (AUS) - CHOKUMO (AUS)]

Cerise,WhiteStar,CeriseCapWithWhiteStar.

Owners: P R Gurney, G Webb, S L Bell, S D Hicks, D J Shillington, P D Thompson, C Robson, D G Summers & R J Parsons.

All	: 1 - 4 - 7	Firm	: 0 - 0 - 0	FU	: 0 - 0 - 2								
Dist	: 1 - 3 - 4	Good	: 0 - 3 - 3	2U	: 0 - 1 - 1								
Crs	: 1 - 2 - 5	Soft	: 1 - 0 - 3	AW	: 0 - 0 - 0								
		Heavy	: 0 - 1 - 1	PM $22,640									

3 -	7 - 7.7L	31 Aug 22	BLMT	3U	2200m	g	58.0-	6	Brad Parnham	15-2	0:36.87	2:18.98	7th 1-Tiger Move 60kg
3 -	7 - 5.1L	17 Aug 22	BLMT	3UCl1	2200m	h	60.0-	3	Brad Parnham	9-2	0:39.27	2:29.95	4th 1-Gin 'N' Swanic 54kg
1 -	7 - 1.3L	28 Jul 22	NTHM	3UMdn	2200m	s	56.0-	7	Brad Parnham	3-1	0:37.98	2:20.07	6th 2-Tiger Move 55kg
2 -	8 - 2.0L	14 Jul 22	NTHM	2UMdn	2200m	g	56.0-	7	Brad Parnham	15-1	0:36.05	2:20.05	4th 1-Luke's Pierro 58kg
3 -	6 - 2.8L	30 Jun 22	NTHM	2UMdn	1600m	g	56.0-	6	Brad Parnham	20-1	0:34.81	1:37.58	6th 1-Marchamley 58kg

Coursier très régulier qui répond toujours présent à l'arrivée. Bonne chance de vaincre.

Australia Racecourse - Thursday 8 September 2022

7. CENSURE
55.5kg 6M b

J AZZOPARDI - 4 RYAN HILL (Keysbrook)

[MY ADMIRATION (AUS) - DARK ATTACK (AUS)]

LimeGreen,RedandWhiteStripeSleeves,LimeGreenCap.

Owners: C Johnson, Mrs L Johnson & Mrs T Rogers.

All	: 3 - 9 - 33	Firm	: 0 - 0 - 0	FU	: 0 - 0 - 6								
Dist	: 0 - 0 - 0	Good	: 3 - 9 - 26	2U	: 0 - 3 - 5								
Crs	: 0 - 0 - 0	Soft	: 0 - 0 - 6	AW	: 0 - 0 - 0								
		Heavy	: 0 - 0 - 1	PM $64,445									

4 -	10 -	5.9L	27 Aug 22	BLMT	4UNmw1y	1600m	s	54.0-	7	J Azzopardi	50-1	0:36.55	1:39.17	9th	1-Noble Born 55kg
10 -	12 -	5.9L	4 Aug 22	PINJ	3UCl3	1600m	h	55.0-	6	Brad Parnham	20-1	0:35.03	1:41.43	9th	1-Positive Impact 57kg
4 -	10 -	3.2L	24 Jul 22	KALG	2UBm58+	1400m	g	55.0-	1	Kate Witten	25-1	0:35.74	1:24.20	10	1-Herron Sand 59kg
7 -	12 -	2.4L	10 Jul 22	KALG	2UBm58+	1300m	g	54.5-	12	Lisa Staples	20-1	0:34.49	1:18.72	11	1-Emerald Rose 57.5kg
11 -	11 -	8.4L	19 Feb 22	E BY	2UBm58+	1600m	g	54.0-	8	Colin Haddon	7-2	0:36.06	1:35.47	10	1-Mexi Cola 60.5kg

Pas cette fois.

8. CHOOSE FREEDOM
55kg 6G ch

STEVEN PARNHAM - 8 JADE TANGAROA (Hopeland)

[CHOISIR (AUS) - FEMME LIBERTE (NZ)]

Yellow,RedHoopsAndCap.

Owners: Ms S Moloney, N E Giorgetta, G Evans, R M Mitchell & W J Forrest.

All	: 2 - 6 - 36	Firm	: 0 - 0 - 0	FU	: 0 - 2 - 6								
Dist	: 0 - 2 - 6	Good	: 1 - 6 - 25	2U	: 0 - 1 - 5								
Crs	: 0 - 3 - 5	Soft	: 1 - 0 - 7	AW	: 0 - 0 - 0								
		Heavy	: 0 - 0 - 4	PM $57,184									

5 -	10 -	2.8L	27 Aug 22	BLMT	3U1Mw	2200m	s	55.0-	1	Laqdar Ramoly	8-1	0:37.19	2:22.60	4th	1-Overthought 56.5kg
5 -	8 -	2.2L	24 Aug 22	BLMT	3UCl3	2100m	s	54.0-	8	Laqdar Ramoly	9-1	0:35.59	2:16.14	7th	1-Devonia 56kg
9 -	10 -	3.0L	10 Aug 22	BLMT	3UNmw1y	1700m	h	55.0-	3	Steven Parnham	16-1	0:37.13	1:50.38	8th	1-Canny Jack 57kg
6 -	12 -	1.8L	28 Jul 22	NTHM	2UNmw1y	1600m	g	54.5-	8	Troy Turner	30-1	0:35.74	1:37.54	12	1-Westriver Miracle 59kg
6 -	7 -	6.6L	11 Jul 22	LARK	BarrierTrl	950m	s	-	6	Chris Parnham			0:58.30		1-Probity
10 -	11 -	6.2L	23 Feb 22	ASCT	3UCl3	2200m	g	54.0-	1	Steven Parnham	8-1	0:36.76	2:18.20	9th	1-Roch Legacy 58kg

Pas une chance de premier ordre dans ce champs. Devra batailler dure pour la victoire.

9. RIDING HOOD FAME
55kg 7M gr/b

LISA STAPLES - 3 BILL SPENCER (Bullsbrook)

[FAMOUS ROMAN (AUS) - LADY AUTHORISED (AUS)]

Green,TangerineArmbandsAndCap.

Owners: W E Spencer & Mrs M F Spencer.

All	: 1 - 15 - 55	Firm	: 0 - 0 - 0	FU	: 0 - 0 - 6								
Dist	: 0 - 0 - 2	Good	: 1 - 11 - 42	2U	: 0 - 2 - 6								
Crs	: 1 - 8 - 22	Soft	: 0 - 4 - 11	AW	: 0 - 0 - 0								
		Heavy	: 0 - 0 - 2	PM $58,790									

9 -	10 -	4.5L	27 Aug 22	BLMT	3U1Mw	2200m	s	55.0-	2	Lisa Staples	50-1	0:37.19	2:22.60	8th	1-Overthought 56.5kg
7 -	11 -	2.9L	11 Aug 22	NTHM	3UCl1	1600m	s	57.0-	2	Lisa Staples	14-1	0:36.27	1:39.43	7th	1-Benji's 60.5kg
5 -	10 -	3.1L	28 Jul 22	NTHM	2UCl1	1600m	g	57.5-	8	Lisa Staples	30-1	0:35.29	1:37.84	8th	1-Zero Consequence 60kg
11 -	11 -	12.0L	21 Jul 22	PINJ	2UCl1	1500m	h	57.5-	8	Lisa Staples	16-1	0:37.66	1:34.35	11	1-Mong Khon 57kg
6 -	12 -	3.6L	30 Jun 22	NTHM	2UCl3	1600m	g	57.0-	5	Lisa Staples	16-1	0:35.04	1:36.60	6th	1-Rock Of Kaha 55kg

A encore tout à prouver. Doit encore progresser.

10. STAR IN TIME
55kg 5M br

VICTORIA CORVER (2) - 7 RYAN HILL (Keysbrook)

[ALFRED NOBEL (IRE) - SARACEN STAR (AUS)]

Purple,YellowDiamond,HoopedSleevesAndCap.

Owners: K E Jeffreys, Miss T T Allen & Mrs D C McCosh.

All	: 0 - 2 - 11	Firm	: 0 - 0 - 0	FU	: 0 - 1 - 3								
Dist	: 0 - 1 - 1	Good	: 0 - 1 - 5	2U	: 0 - 0 - 2								
Crs	: 0 - 2 - 4	Soft	: 0 - 1 - 4	AW	: 0 - 0 - 0								
		Heavy	: 0 - 0 - 2	PM $7,337									

3 -	7 -	1.5L	25 Aug 22	NTHM	3UMdn	2220m	g	54.0-	3	Victoria Corver	15-2	0:34.77	2:23.76	3rd	1-Tiger Move 58kg
5 -	8 -	7.1L	18 Aug 22	PINJ	3UMdn	1600m	s	56.0-	8	Brad Parnham	8-1	0:36.00	1:40.90	7th	1-Kia Ora Jewel 56kg
6 -	10 -	2.7L	4 Aug 22	PINJ	3UMdn	1600m	h	56.0-	3	Brad Parnham	9-1	0:36.13	1:41.24	2nd	1-The Dominican 58kg
7 -	10 -	3.4L	21 Jul 22	PINJ	2UMdn	1400m	h	56.0-	10	Brad Parnham	7-2	0:38.45	1:28.19	9th	1-Idle Star 58kg
5 -	13 -	4.4L	7 Jul 22	PINJ	2UMdn	1406m	s	56.0-	5	Peter Knuckey	14-1	0:35.67	1:25.63	7th	1-Positive Impact 58kg

Bonne 3e place la dernière fois. Peut disputer l'arrivée si les circonstances lui sont favorables.

WIN - 3
PLACE - 4 , 2 , 6

Your Corner

Race 18	14H50	Turffontein (South Africa) R1 - Thisisracing Welcomes You Work Riders Maiden Plate	FLAT	1000M

FIXED ODDS SMS:
WIN BET:
montantR18H1
Example: 100r18h1
PLACE BET
montantR18H1p
Example: 100r18h1p
Avoy lor 8685

1 Lebanese Pound

Trainer : Paul Peter | Phenisile Mongqawa | G3 | A | 60 | 2 | XXX

Date	Type	Equip	Wght	Dr	Fin	LBH	Winner/*2nd Horse	Dist	Time
21 Dec 2021	Mdn Juv Plate	A	60.0	5	3	3.25	Cool Winter	800	46.84
23 Apr 2022	Mdn Juv Plate	A	60.0	3	4	15.00	Mercantour	1100	67.65
12 Jul 2022	Mdn Juv Plate	A	60.0	7	5	7.25	Typeset	1000	58.40
09 Aug 2022	Qual Plate	A	58.0*1.5	2	2	1.25	Earl Of Cardigan	1000	57.94

Sujet prometteur par What A Winter de l'entraîneur champion. Est mûr pour la victoire, watch !

2 Pendragon

Trainer : F Bronkhorst | Joe Gwingwizha | G3 | A B | 60 | 7 | XX

Date	Type	Equip	Wght	Dr	Fin	LBH	Winner/*2nd Horse	Dist	Time
07 Jul 2022	Mdn Plate	A B	57.0	8	10	10.25	Spielberg	1000	59.49
26 Jul 2022	Mdn Plate	A B	56.0	3	7	9.75	Never To Clever	1400	85.13
11 Aug 2022	Mdn Plate	A B	58.0	6	3	2.50	Texas Red	1200	71.22
23 Aug 2022	Mdn Plate	A B	60.0	10	6	5.75	Prosper's Gift	1200	72.62
03 Sep 2022	Mdn Plate	A B	58.0	4	4	3.10	Mythical Dream	1000	58.86

Sujet par Willow Magic qui a montré le bout du nez la dernière fois. Reste un bon each-way bet.

3 The Longest Time

Trainer : Weiho Marwing | Sam Mosia | G3 | A | 60 | 5 |

Date	Type	Equip	Wght	Dr	Fin	LBH	Winner/*2nd Horse	Dist	Time
12 Jun 2022	Mdn Plate	A	57.0	1	8	17.00	Pinch Hit	1160	70.14
28 Jun 2022	Mdn Juv Plate	A	60.0	2	14	12.75	Without Equal	1400	87.10
12 Jul 2022	Mdn Juv Plate	A	60.0	8	7	15.00	Typeset	1000	59.65

Continue à enchaîner les mauvaises performances. En sera à sa 4e tentative, doit progresser.

4 Chasin

Trainer : Jannie Borman | _Scratched | G3 | a B | - | - |

Date	Type	Equip	Wght	Dr	Fin	LBH	Winner/*2nd Horse	Dist	Time
14 Jun 2022	Mdn Plate	A	56.0*0.0	3	6	16.50	Coming In Hot	1400	88.02
28 Jun 2022	Mdn Juv Plate	A B	60.0	1	15	33.00	Without Equal	1400	90.59
12 Jul 2022	Mdn Juv Plate	A B	60.0*1.5	9	8	15.25	Typeset	1000	59.69
11 Aug 2022	Mdn HCP	A B	52.0*1.5	7	8	6.75	Tara Iti	1450	87.94

Scratched.

5 Drop Of Time

Trainer : J A Janse van Vuuren | Donovan Cooper | G3 | A | 60 | 1 | XX

Date	Type	Equip	Wght	Dr	Fin	LBH	Winner/*2nd Horse	Dist	Time
02 Jun 2022	Juv Plate	A	57.0	5	3	2.75	Ridgerunner	1000	58.36
14 Jul 2022	Mdn Plate	A	57.0	6	4	4.50	The Gliding Fish	1160	68.62

Sujet par Pomodoro qui fut le grandissime favori battu lors de sa dernière sortie. Rachat possible!

6 Southern Style

Trainer : Ashley Fortune | Wayton Van Staden | F3 | A B | 57.5 | 3 | XXX

Date	Type	Equip	Wght	Dr	Fin	LBH	Winner/*2nd Horse	Dist	Time
17 Mar 2022	Juv Plate	A	60.0	4	3	9.00	Queen Of Gaul	1000	59.55
05 Apr 2022	Mdn Juv Plate	A	57.5	3	3	0.50	Mescal	1000	60.83
09 Jun 2022	Mdn Juv Plate	A	60.0	8	5	7.75	Emirate Gina	1450	87.66
21 Jul 2022	Mdn Plate	A B	57.0*0.0	9	4	3.50	Dame Twining	1000	58.64
09 Aug 2022	Qual Plate	A B	58.0*4.0	2	3	2.00	Silver Winter	1000	57.96

Possède une bonne pointe de vitesse initiale. Affiche de belles dispositions, peut briser maiden ici

7 Heart And Mind

Trainer : Paul Matchett | Siyabonga Mkhumbuzi | F3 | A | 57.5 | 8 | XX

Date	Type	Equip	Wght	Dr	Fin	LBH	Winner/*2nd Horse	Dist	Time
21 Dec 2021	Mdn Juv Plate	A	60.0	1	2	0.50	River Queraress	800	46.68
17 Feb 2022	Juv Plate	A	60.0	7	7	19.75	Blindedbythelights	1000	60.66
23 Jun 2022	Mdn Juv Plate	A	60.0	9	6	8.00	Flowerbomb	1000	58.59
07 Jul 2022	Mdn Plate	A	57.0	3	2	2.50	Silver Clock	1000	58.64
21 Jul 2022	Mdn Plate	A	54.5	2	5	10.75	Far Away Winter	1000	57.88

Pouliche véloce par Var qui fut une déception lors de sa dernière tentative. Tentera de se racheter

8 Bad Hair Day

Trainer : J A Visser | Denver Botha | F3 | A B | 57.5 | 4 |

Date	Type	Equip	Wght	Dr	Fin	LBH	Winner/*2nd Horse	Dist	Time
07 Jan 2022	Mdn Juv Plate	A	60.0	8	8	19.90	Pacific Green	1000	63.28
26 Jul 2022	Mdn Plate	A	56.0	12	15	22.25	High Roller	1400	89.48

N'a rien montré de probant en deux courses disputées jusqu'ici. Demande encore plus de courses.

Selection Win : 1 / Selection Place : 6 5 2

Race 19	15H25	Turffontein (South Africa) R2 - 4Racing.Tv Graduation Plate			FLAT	1200M

FIXED ODDS SMS:
WIN BET:
montantR19H1
Example: 100r19h1
PLACE BET
montantR19H1p
Example: 100r19h1p
Avoy lor 8685

1 Thunderstruck

Trainer : Sean Tarry | Calvin Habib | C3 | A B | 60 | 2 | XXX

Date	Type	Equip	Wght	Dr	Fin	LBH	Winner/*2nd Horse	Dist	Time
04 Jan 2022	Juv Plate	A	57.0	4	3	4.00	Power Broker	1000	58.67
08 May 2022	Mdn Juv Plate	A B	60.0	14	1	-4.50	*Quantum Theory	1160	66.78
04 Jun 2022	Grade 1	A B	60.0	12	1	-2.90	*Now I Got You	1200	68.87

Poulain par Rafeef qui est l'une des étoiles montantes du turf sud-africain. Possède du pas, watch!

2 Prophet

Trainer : Corne Spies | Marco V'Rensburg | G3 | A | 60 | 1 | XX

Date	Type	Equip	Wght	Dr	Fin	LBH	Winner/*2nd Horse	Dist	Time
21 Apr 2022	Mdn Juv Plate	A	60.0	1	1	-4.25	*Var Park	1000	57.61
01 May 2022	Grade 3	A	60.0	5	1	-3.80	*Gladatorian	1100	63.35
04 Jun 2022	Grade 1	A	60.0	1	7	5.00	Thunderstruck	1200	69.74
02 Jul 2022	Grade 2	A	60.0	13	3	1.40	Cousin Casey	1400	85.64
30 Jul 2022	Grade 1	A	60.0	4	4	3.70	Cousin Casey	1600	96.58

Second highest-rated horse du lot avec un rating de 106. Avait déjà été dominé par le numéro un.

3 Ridgerunner

Trainer : J A Janse van Vuuren | Gavin Lerena | C3 | A | 57 | 5 | X

Date	Type	Equip	Wght	Dr	Fin	LBH	Winner/*2nd Horse	Dist	Time
12 May 2022	Mdn Plate	A	57.0	6	2	2.75	Anfields Rocket	1000	57.84
02 Jun 2022	Juv Plate	A	57.0	2	1	-2.25	*Samthewiseman	1000	57.92
30 Jun 2022	Juv Plate	A	58.0	1	2	0.80	Mercantour	1200	72.54
30 Jul 2022	Grade 2	A	60.0	3	11	7.45	Swing Upon A Star	1200	72.10

Avait été l'ombre de lui-même dans une course de Gr2 la dernière fois. Forme bonne, place bet !

4 Kalahari Blue

Trainer : J A Janse van Vuuren | Keagan De Melo | G3 | A | 57 | 6 | XX

Date	Type	Equip	Wght	Dr	Fin	LBH	Winner/*2nd Horse	Dist	Time
26 Mar 2022	Grade 3	A	55.5*0.0	2	6	12.50	Karangetang	1100	65.89
16 Aug 2022	Mdn Plate	A	58.0	5	1	-2.75	*Smelting	1200	72.39

Sujet prometteur par Querari qui a brisé son maiden dans un brillant style lors de sa 2e sortie.

5 Vantage Point

Trainer : Corne Spies | _Scratched | F3 | A B | - | - |

Date	Type	Equip	Wght	Dr	Fin	LBH	Winner/*2nd Horse	Dist	Time
03 May 2022	FM 73 HCP	A	52.0*1.5	13	13	10.85	Samoa	1000	58.72
02 Jun 2022	Juv Plate	A	60.0	7	6	14.75	Gobsmacked	1000	59.65
19 Jun 2022	FM 71 HCP	A	52.0	4	11	24.15	Golden Aspen	1450	91.73
03 Jul 2022	Clsfd Stks	A B	54.5	12	12	13.50	Scottadito	1000	60.08
23 Aug 2022	FM 69 HCP	A B	52.0	2	8	19.00	Laetitia's Angel	1000	61.94

Scratched.

6 Kite Surfer

Trainer : Corne Spies | Mathew Thackeray | G3 | A | 51 | 4

Date	Type	Equip	Wght	Dr	Fin	LBH	Winner/*2nd Horse	Dist	Time
06 Aug 2022	Mdn Plate	A B	58.0	4	9	12.80	Twice The Storm	1160	70.81
09 Aug 2022	Qual Plate	A	58.0	8	6	5.75	Earl Of Cardigan	1000	58.67
23 Aug 2022	Mdn Plate	A	60.0*2.5	5	12	13.50	Prosper's Gift	1200	73.87
30 Aug 2022	Mdn Plate	A	60.0	9	7	9.75	Houston	1200	72.72
06 Sep 2022	Mdn Plate	A	58.0	1	8	10.25	Guapo	1200	72.82

Est toujours à l'état de promesse. En sera à sa 17e tentative, revient trop vite, tâche compliquée.

7 Feel The Magic

Trainer : Corne Spies | Jarryd Penny | F3 | A | 50 | 7

Date	Type	Equip	Wght	Dr	Fin	LBH	Winner/*2nd Horse	Dist	Time
29 May 2022	Mdn Juv Plate	A	60.0	5	12	17.85	Gimme A Shot	1200	78.00
11 Jun 2022	Mdn Plate	A	56.0	5	12	18.15	Hold My Hand	1600	104.89
16 Jun 2022	Mdn Plate	A	56.0	2	6	26.00	Manhattan	1600	104.50
01 Sep 2022	Mdn Plate	A	57.0	10	11	22.65	Quantum	1450	94.01
06 Sep 2022	Mdn Plate	A	57.0	1	6	17.75	Blue Eruption	1700	109.63

Continue à enchaîner les performances en dents de scie. En sera à sa 7e sortie, tâche compliquée.

Selection Win : 1 / Selection Place : 4 2

Race 20	16H00	Turffontein (South Africa) R3 - Tab Telebet 0861 000 822 Maiden Plate			FLAT	1450M

FIXED ODDS SMS:
WIN BET:
montantR20H1
Example: 100r20h1
PLACE BET
montantR20H1p
Example: 100r20h1p
Avoy lor 8685

1 Lady Regent

Trainer : Candice Dawson | _Scratched | F3 | A | - | -

Date	Type	Equip	Wght	Dr	Fin	LBH	Winner/*2nd Horse	Dist	Time
08 May 2022	Mdn Juv Plate	A	60.0	9	6	10.35	Glittering Girl	1160	69.37
29 May 2022	Mdn Juv Plate	A	60.0	6	11	10.65	Gimme A Shot	1200	76.84
12 Jun 2022	Fillies Stks	A	53.0	1	5	4.25	Maharanee	1400	86.08
02 Jul 2022	Sales Cup	A	60.0	6	6	3.80	Feather Boa	1300	79.06

Scratched.

2 Gimme The Flame

Trainer : Heather E Adamson | Marco V'Rensburg | F3 | A | 60 | 11 | XXX

Date	Type	Equip	Wght	Dr	Fin	LBH	Winner/*2nd Horse	Dist	Time
12 May 2022	Mdn Juv Plate	A	60.0	7	6	1.10	United Express	1000	58.08
29 May 2022	Mdn Juv Plate	A	60.0	8	2	1.75	Gimme A Shot	1200	75.40
07 Jun 2022	Mdn Juv Plate	A	60.0	10	5	3.75	Time Fo Orchids	1100	64.03
30 Jun 2022	Juv Plate	A C	57.0	4	4	6.00	Gobsmacked	1200	72.86
23 Aug 2022	Mdn Plate	A	58.0	10	2	0.50	Beltway	1200	72.63

Pouliche véloce par Gimmethegreenlight qui a réalisé sa meilleure course last out. Top chance ici !

3 Memorial Day

Trainer : Stephen Moffatt | Gavin Lerena | F3 | A | 60 | 1 | XXX

Date	Type	Equip	Wght	Dr	Fin	LBH	Winner/*2nd Horse	Dist	Time
07 Jun 2022	Mdn Juv Plate	A	60.0*0.0	2	6	4.00	Time Fo Orchids	1100	64.08
28 Jun 2022	Mdn Juv Plate	A	60.0	13	4	5.50	Orarari Gold	1400	85.65
07 Jul 2022	Mdn Juv Plate	A	60.0	3	12	12.75	Lady Of Power	1200	73.42
23 Aug 2022	Mdn Plate	A	58.0*0.0	4	4	3.95	Beltway	1200	73.19

Est définitivement plus fit avec 4 courses sous la ceinture. Possède du pas, peut faire mouche ici !

4 All Around Love

Trainer : Chris Jonker | Jarryd Penny | F3 | 60 | 2 | XX

Date	Type	Equip	Wght	Dr	Fin	LBH	Winner/*2nd Horse	Dist	Time
First time runner									

Nouvelle unité prometteuse par Seventh Rock et Loveisallaround. Profiles strongly, reste à suivre.

5 Crusade's Pleasure

Trainer : Corne Spies | Randall Simons | F3 | A | 60 | 8

Date	Type	Equip	Wght	Dr	Fin	LBH	Winner/*2nd Horse	Dist	Time
30 Aug 2022	Mdn Plate	A	60.0	3	16	21.00	Queen Of Smoke	1200	74.39

Pouliche par Crusade qui avait été l'auteur des débuts mitigés à Vaal. Doit beaucoup progresser.

6 Inner Sense

Trainer : Lucky Houdalakis | Craig Zackey | F3 | a | 60 | 3 | X

Date	Type	Equip	Wght	Dr	Fin	LBH	Winner/*2nd Horse	Dist	Time
22 Mar 2022	Mdn Juv Plate	A	60.0	14	4	3.75	Time For Glory	1200	72.02
06 Aug 2022	Mdn Plate	A	58.0	7	6	13.40	Rockets Red Glare	1160	71.86

Pouliche par What A Winter qui a pleinement profité de sa dernière course. Est plus fit, place bet.

7 Karin's Legacy

Trainer : Corne Spies | Ryan Munger | F3 | A | 60 | 6 | X

Date	Type	Equip	Wght	Dr	Fin	LBH	Winner/*2nd Horse	Dist	Time
30 Aug 2022	Mdn Plate	A	60.0	13	12	10.25	Queen Of Smoke	1200	72.65

Sa première mise en jambes lui a été très bénéfique mais elle doit encore progresser. Place bet.

8 Princess Ilaria

Trainer : F Bronkhorst | Nathan Klink | F3 | A | 60 | 5 | XXX

Date	Type	Equip	Wght	Dr	Fin	LBH	Winner/*2nd Horse	Dist	Time
30 Aug 2022	Mdn Plate	A	60.0	6	3	1.25	Queen Of Smoke	1200	71.20

Pouliche par Pomodoro qui avait été l'auteur des débuts très prometteurs. Est plus fit, à craindre!

9 Satin In Seattle

Trainer : Paul Peter | Rachel Venniker-1.5 | F3 | A | 60 | 9 | XX

Date	Type	Equip	Wght	Dr	Fin	LBH	Winner/*2nd Horse	Dist	Time
First time runner									

Pouliche prometteuse de l'entraîneur champion qui a été confiée à Rachel Venniker. Est à suivre.

10 Tanushas Star

Trainer : J S Roux | S'Manga Khumalo | F3 | a | 60 | 4

Date	Type	Equip	Wght	Dr	Fin	LBH	Winner/*2nd Horse	Dist	Time
21 Jul 2022	Mdn Plate	A	57.0*0.0	4	10	12.75	Dame Twining	1000	60.14
30 Aug 2022	Mdn Plate	A	60.0	15	14	18.25	Queen Of Smoke	1200	73.94

Pouliche par Judpot qui n'a rien montré de probant en deux courses disputées jusqu'ici. A revoir.

11	Wild Forever	Trainer : Candice Dawson		60	10	X
	Calvin Habib	F3	A			

Date	Type	Equip	Wght	Dr	Fin	LBH	Winner/*2nd Horse	Dist	Time
First time runner									

Nouvelle unité qui est la doublure de l'entraîneur Candice Dawson. Confiée à C.Habib, est à suivre

Selection Win : 8 / Selection Place : 2 3 4

UK Racecourse - Thursday 8 September 2022

R21

GB - DONCASTER 1309m
British Stallion Studs EBF 'Carrie Red' Fillies' Nursery
C2 2F NSY Prizemoney: £50000 ($$84,745)

16H25

WIN BET: montantR21H1
PLACE BET: montantR21H1p
Avoy lor 8685

1. CATHY COME HOME (GB) 61kg 2F b
D TUDHOPE - 4 K R BURKE (Leyburn)
[EXPERT EYE (GB) - BEAUTY SALON (GB)]
Royalblueandwhitecheck,chevronsonsleeves,royalbluecap.
Owners: BRONTE COLLECTION 1.

All	Dist	Crs	Firm	Good	Soft	Heavy	FU	2U	AW	PM
1 - 0 - 3	0 - 0 - 0	0 - 0 - 0	0 - 0 - 0	1 - 0 - 3	0 - 0 - 0	0 - 0 - 0	1 - 0 - 1	0 - 0 - 1	0 - 0 - 0	$6,169

9 -	18 -	5.0L	17 Aug 22	GYK	2NsyC2	1207m g	60.0-	9	D Tudhope	13-2	1:12.90 11 1-Streets Of Gold 60kg
8 -	16 -	4.8L	17 Jun 22	AST	G32FOpenC1	1207m gf	58.0-	15	D Tudhope	11-1	1:14.38 14 1-Meditate 58kg
1 -	6 -	1.8L	9 May 22	GBMH	2MdnOpenC5	1007m gf	58.0-	4	Paul Mulrennan	2-1f	1:01.41 6th 2-Chattel Village 60.5kg

Top jockey/trainer SR; Suited by better draw; Never won on wet ground; ;

2. PALM LILY (IRE) 57.5kg 2F b
ROB HORNBY - 6 R M BECKETT (Kimpton Down)
[EXPERT EYE (GB) - LADY LIVIUS (IRE)]
Green,pinksashandcap,whitesleeves.
Owners: JUDDMONTE.

All	Dist	Crs	Firm	Good	Soft	Heavy	FU	2U	AW	PM
1 - 0 - 2	0 - 0 - 0	0 - 0 - 0	0 - 0 - 0	0 - 0 - 1	0 - 0 - 0	0 - 0 - 0	1 - 0 - 1	0 - 0 - 1	1 - 0 - 1	$6,632

8 -	9 -	14.7L	23 Jul 22	AST	G32FOpenC1	1207m gf	58.0-	7	Rob Hornby	12-1	1:14.07 8th 1-Lezoo 58kg
1 -	8 -	2.8L	1 Jun 22	KPTAW	2FMdnOpenC5	1207m n	58.0-	2	Rob Hornby	11-10f	1:13.02 2nd 2-Full Prime 58kg

Third career start; Faces easier task than last start;

3. MISTY BLUES (IRE) 55.5kg 2F b
S B KIRRANE (1.5) - 2 T D EASTERBY (Malton)
[EXPERT EYE (GB) - VENTURA MIST (GB)]
Pink,darkbluestar,darkbluecap.
Owners: THE WOLF PACK 2 AND PARTNER.

All	Dist	Crs	Firm	Good	Soft	Heavy	FU	2U	AW	PM
1 - 2 - 5	0 - 0 - 0	0 - 0 - 0	0 - 0 - 0	1 - 2 - 5	0 - 0 - 0	0 - 0 - 0	0 - 0 - 1	0 - 0 - 1	0 - 0 - 0	$61,455

2 -	18 -	1.3L	17 Aug 22	GYK	2NsyC2	1207m g	53.5-	20	D Fentiman	50-1	1:12.90 14 1-Streets Of Gold 60kg
3 -	7 -	2.0L	9 Jul 22	GYK	2NsyC4	1207m gf	58.5-	6	David Allan	11-1	1:11.32 4th 1-Miss Jungle Cat 58.5kg
1 -	9 -	2.5L	19 Jun 22	POF	2FNovOpenC4	1207m gf	57.0-	4	David Allan	11-1	1:17.57 2nd 2-Speriamo 59kg
5 -	6 -	4.2L	10 Jun 22	GYK	2FNovOpenC3	1006m g	58.0-	3	David Allan	16-1	0:59.29 4th 1-Mersea 61kg
5 -	10 -	6.8L	30 May 22	RDC	2FMdnOpenC4	1204m g	58.0-	8	David Allan	14-1	1:12.97 4th 1-Glorious Angel 58kg

Been thereabouts recently; Unraced this distance; Suited by better draw; Never won on wet ground; ;

4. SPERIAMO (GB) 55.5kg 2F gr
N CALLAN - 8 P J MCBRIDE (Newmarket)
[OUTSTRIP (GB) - SUERTE LOCA (IRE)]
Red,whitecrossbelts,emeraldgreencap.
Owners: SERAFINOAGODINO,C M BUDGETT,P J MCBRID.

All	Dist	Crs	Firm	Good	Soft	Heavy	FU	2U	AW	PM
1 - 1 - 3	0 - 0 - 0	0 - 0 - 0	0 - 0 - 0	0 - 1 - 2	0 - 0 - 0	0 - 0 - 0	0 - 0 - 1	1 - 0 - 1	1 - 0 - 1	$15,443

2 -	9 -	2.5L	19 Jun 22	POF	2FNovOpenC4	1207m gf	59.0-	9	D Tudhope	11-4ef	1:17.57 Led 1-Misty Blues 57kg
1 -	9 -	0.1L	18 May 22	KPTAW	2FNovOpenC5	1207m n	58.0-	8	S M Levey	9-4f	1:14.58 4th 2-Land Of Summer 61kg
4 -	14 -	7.7L	21 Apr 22	BVY	2FNovOpenC5	1006m g	57.0-	9	Barry Mchugh	16-1	1:01.27 7th 1-Primrose Ridge 57kg

Racing in good form; Not raced 81 days; Failed favourite last start; Faces tougher here; Jockey riding well; Never won on wet ground; ;

5. BONNY ANGEL (GB) 55kg 2F b
J P FAHY - 5 C G COX (Hungerford)
[HARRY ANGEL (IRE) - TIMELESS GIFT (IRE)]
Yellow,redbraces,chevronsonsleeves,yellowcap,reddiamond.
Owners: MR PETER RIDGERS.

All	Dist	Crs	Firm	Good	Soft	Heavy	FU	2U	AW	PM
1 - 2 - 4	0 - 0 - 0	0 - 0 - 0	0 - 0 - 0	1 - 2 - 4	0 - 0 - 0	0 - 0 - 0	0 - 0 - 1	0 - 1 - 1	0 - 0 - 0	$15,125

1 -	11 -	0.4L	18 Aug 22	LTR	2FNsyC4	1207m g	58.5-	4	Cieren Fallon	3-1f	1:10.66 5th 2-Lily In The Jungle 58kg
3 -	9 -	1.1L	4 Aug 22	SDW	2MdnOpenC4	1015m gf	58.0-	6	J P Fahy	3-1	1:01.78 2nd 1-Miss Attitude 58kg
3 -	11 -	4.8L	15 Jul 22	GNW	2FMdnOpenC4	1207m g	58.0-	7	Kieran Shoemark	12-1	1:13.58 2nd 1-Trillium 58kg
7 -	14 -	7.0L	30 Jun 22	GNW	2FNovOpenC4	1207m g	58.0-	13	J P Fahy	9-1	1:13.99 9th 1-Lady Alara 58kg

Racing in good form; Won last start; Faces tougher here; Never won on wet ground; ;

6. COCO JAMBOO (IRE) 54kg 2F b
ANDREA ATZENI - 10 MARCO BOTTI (Newmarket)
[MASSAAT (IRE) - BETA TAURI (USA)]
Maroon,yellowseams,yellowsleeves,maroonarmlets,yellowcap.
Owners: SCUDERIA SAGAM SRLS & PARTNER.

All	Dist	Crs	Firm	Good	Soft	Heavy	FU	2U	AW	PM
0 - 2 - 3	0 - 0 - 0	0 - 0 - 0	0 - 0 - 0	0 - 1 - 2	0 - 0 - 0	0 - 0 - 0	0 - 0 - 1	0 - 1 - 1	0 - 1 - 1	$4,626

3 -	8 -	3.3L	2 Aug 22	KPTAW	2NovOpenC5	1207m n	58.0-	4	N Callan	5-6f	1:13.60 2nd 1-Amichi 59.5kg
3 -	14 -	1.1L	21 Jun 22	GNW	2FNovOpenC4	1207m g	57.0-	6	N Callan	15-2	1:12.32 5th 1-Rage Of Bamby 57kg
4 -	10 -	5.3L	30 May 22	RDC	2FMdnOpenC4	1204m g	58.0-	3	David Egan	4-1	1:12.97 3rd 1-Glorious Angel 58kg

Been thereabouts recently; Not raced 37 days; Failed favourite last start; Wide BP; Never won on wet ground; ;

7. LILY IN THE JUNGLE (IRE) 53.5kg 2F ch
DAVID EGAN - 7 P A KIRBY (Richmond)
[BUNGLE INTHEJUNGLE (GB) - ZUZINIA (IRE)]
Darkblueandwhite(quartered),whitesleeves,darkbluespots.
Owners: THE WELL OILED PARTNERSHIP.

All	Dist	Crs	Firm	Good	Soft	Heavy	FU	2U	AW	PM
3 - 2 - 10	0 - 0 - 0	0 - 0 - 0	0 - 0 - 0	3 - 2 - 9	0 - 0 - 0	0 - 0 - 0	0 - 0 - 1	0 - 0 - 1	0 - 0 - 1	$28,135

2 -	11 -	0.4L	18 Aug 22	LTR	2FNsyC4	1207m g	58.0-	11	Billy Garritty	17-2	1:10.66 Led 1-Bonny Angel 58.5kg
1 -	9 -	2.5L	8 Aug 22	RIP	2NsyC5	1207m g	56.5-	9	Billy Garritty	4-1	1:11.08 Led 2-Stunt Game 61.5kg
1 -	6 -	7.5L	16 Jul 22	RIP	2SellOpenC6	1207m g	57.0-	1	Billy Garritty	6-1	1:10.98 Led 2-Kodade 53.5kg
6 -	8 -	3.1L	6 Jul 22	CTK	2NsyC6	1006m g	61.0-	1	Harrison Shaw	15-2	1:00.60 5th 1-Don't Fight It 60kg
2 -	8 -	3.0L	17 Jun 22	RDC	2ClmOpenC4	1408m gf	54.5-	4	Harrison Shaw	17-2	1:25.00 Led 1-What A Dude 56kg

11th RFS; Racing in good form; Top career strike rate; Unraced this distance; Unraced at this course; Jockey riding well; Never won on wet ground; ;

8. HI CLARE (IRE) 51.5kg 2F b
FRANCIS NORTON - 1 CHARLIE & MARK JOHNSTON (Middleham)
[KODIAC (GB) - SHEMDA (IRE)]
Darkblueandyellow(quartered),stripedsleeves.
Owners: PAUL & CLARE ROONEY.

All	Dist	Crs	Firm	Good	Soft	Heavy	FU	2U	AW	PM
0 - 4 - 4	0 - 0 - 0	0 - 0 - 0	0 - 0 - 0	0 - 2 - 2	0 - 1 - 1	0 - 0 - 0	0 - 2 - 2	0 - 2 - 2	0 - 1 - 1	$11,090

2 -	6 -	2.5L	26 Aug 22	GBHM	2NsyC5	1212m s	61.0-	2	Francis Norton	2-1f	1:12.95 3rd 1-Hour By Hour 61kg
2 -	12 -	0.8L	12 Aug 22	GTT	2FMdnOpenC5	1223m gf	58.0-	1	Francis Norton	10-3	1:13.92 4th 1-Ange De L'amour 58kg
2 -	10 -	2.3L	6 Jun 22	POF	2FMdnOpenC5	1207m gf	58.0-	10	J Fanning	10-1	1:17.88 Led 1-Double O 58kg
3 -	5 -	2.5L	23 May 22	WLV	2FAppNovOpen	1225m n	58.0-	1	Connor Beasley	12-1	1:15.52 Led 1-Believing 58kg

Running 3U; Been thereabouts recently; Failed favourite last start; Faces tougher here; Jockey low strike rate; Never won on wet ground; ;

UK Racecourse - Thursday 8 September 2022

9. CRIME FICTION (IRE) 51.5kg 2F gr

D FENTIMAN - 9 T D EASTERBY (Malton)

[EL KABEIR (USA) - FICTITIOUS (GB)]

Black,largeredspots,redcap.
Owners: MR A BROOKE RANKIN.

All	: 1 - 0 - 3	Firm	: 0 - 0 - 0
Dist	: 0 - 0 - 0	Good	: 1 - 0 - 3
Crs	: 0 - 0 - 0	Soft	: 0 - 0 - 0
		Heavy	: 0 - 0 - 0

FU : 0 - 0 - 1
2U : 0 - 0 - 1
AW : 0 - 0 - 0
PM $7,346

1 -	15 -	0.4L	27 Aug 22	RDC	2NovOpenC5	1204m	gf	56.0-	8	D Fentiman	12-1	1:10.92 2nd 2-Pop World 55kg
4 -	12 -	4.8L	9 Aug 22	CRL	2FMdnOpenC5	1172m	gf	58.0-	4	David Allan	14-1	1:12.82 2nd 1-Secret Angel 58kg
5 -	13 -	7.3L	26 Jul 22	BVY	2NovOpenC5	1006m	gf	58.0-	13	David Allan	33-1	1:01.98 7th 1-Greenroad 56kg

Won last start; Faces tougher here; Poor jockey/trainer SR; Never won on wet ground; ;

10. ALEXA'S PRINCESS (IRE) 49.5kg 2F ch

JONNY PEATE (2.5) - 3 K R BURKE (Leyburn)

[DANDY MAN (IRE) - BORN TO SPEND (IRE)]

White,blackseams,whitesleeves,blackstars,whitecap,blackstar.
Owners: NICK BRADLEY RACING 9 & MRS E BURKE.

All	: 1 - 1 - 6	Firm	: 0 - 0 - 0
Dist	: 0 - 0 - 0	Good	: 1 - 0 - 4
Crs	: 0 - 0 - 0	Soft	: 0 - 0 - 0
		Heavy	: 0 - 0 - 0

FU : 0 - 0 - 1
2U : 0 - 0 - 1
AW : 0 - 1 - 2
PM $9,058

1 -	9 -	1.3L	5 Aug 22	GTH	2FNsyC6	1408m	g	61.0-	3	Shane Gray	14-1	1:29.77 2-Love Fifteen 60.5kg
4 -	5 -	1.9L	15 Jul 22	GTT	2NsyC6	1223m	gf	61.0-	2	Shane Kelly	5-2	1:18.65 2nd 1-Twilight Tryst 61kg
3 -	6 -	3.0L	3 Jul 22	GBGI	2NsyC6	1408m	n	61.0-	5	D Tudhope	10-3	1:26.33 2nd 1-Princess Naomi 53.5kg
4 -	10 -	2.8L	15 Jun 22	RIP	2FMdnOpenC5	1006m	g	56.5-	6	Pierre-Louis Jamin	80-1	0:59.02 6th 1-California Gem 58kg
5 -	5 -	6.9L	24 May 22	NCAW	2FNovOpenC4	1006m	n	56.5-	4	Pierre-Louis Jamin	28-1	1:02.43 4th 1-Elvenia 58kg

7U; Not raced 34 days; Modest career SR; Won last start; Faces tougher here; Unraced this distance; Never won on wet ground; ;

Your Corner

Race 22	16H35	Turffontein (South Africa) R4 - Play Soccer 6, 10 And 13 Classified Stakes		FLAT	2000M

FIXED ODDS SMS:
WIN BET:
montantR22H1
Example: 100r22h1
PLACE BET
montantR22H1p
Example: 100r22h1p
Avoy lor 8685

1 Sir Tallin

Trainer : Paul Peter | 60 | 5 | XXX

Rachel Venniker-1.5 | G4 | A B

Date	Type	Equip	Wght	Dr	Fin	LBH	Winner/*2nd Horse	Dist	Time
05 May 2022	MR 80 HCP	A	55.0	2	6	4.00	Catchthegreenlight	1600	98.10
09 Jul 2022	MR 72 HCP	A	60.0	3	5	3.25	Electric Gold	1600	100.67
04 Aug 2022	MR 74 HCP	A B	57.5*1.5	8	4	2.05	Legislate's Dance	1600	96.77
16 Aug 2022	Clsfd Stks	A B	60.0*1.5	2	3	2.60	Blonde Act	1800	111.01
30 Aug 2022	MR 71 HCP	A B	58.5*1.5	4	2	0.20	Parker Getrix	1700	104.31

Battu de justesse par Parker Getrix la dernière fois. Demeure une des valeurs sûres du lot, watch !

2 Pottinger

Trainer : Paul Peter | 60 | 4 | XX

Muzi Yeni | G4 | A

Date	Type	Equip	Wght	Dr	Fin	LBH	Winner/*2nd Horse	Dist	Time
19 Apr 2022	MR 72 HCP	A B	58.5	16	9	5.50	Leeson	2000	124.65
02 Jun 2022	MR 78 HCP	A	55.5	5	9	11.75	Rule Book	2400	157.23
21 Jul 2022	MR 70 HCP	A	60.0	6	5	4.50	The Brief	2000	123.21
09 Aug 2022	MR 74 HCP	A	57.0	2	2	0.40	The Brief	2000	126.36
16 Aug 2022	Clsfd Stks	A	60.0	1	6	4.00	Blonde Act	1800	111.25

Fut une petite déception lors de sa dernière tentative. Appréciera les 200m additionnels, à suivre.

3 Flag Bearer

Trainer : F Bronkhorst | 58 | 7 | XXX

Gavin Lerena | G4 | A B

Date	Type	Equip	Wght	Dr	Fin	LBH	Winner/*2nd Horse	Dist	Time
12 Jul 2022	Mdn Plate	A B	60.0*0.0	5	2	4.25	San Quintin	1800	112.47
26 Jul 2022	Mdn HCP	A B	55.0*+1.0	6	3	2.00	Master Of Coin	2000	125.57
06 Aug 2022	Mdn Plate	A B	60.0	2	1	-2.25	*Big Guy	1800	112.91
23 Aug 2022	Clsfd Stks	A B	56.0	10	2	1.00	Arlington Action	2400	153.43
01 Sep 2022	Clsfd Stks	A	58.0*0.0	4	2	0.25	Liverpool Legend	2000	125.10

Un 1-time winner qui affiche une excellente régularité. Aura à contourner sa 7e ligne, à craindre !

4 Mirren

Trainer : B/Y Botes / Vosloo | 57.5 | 2 | XX

S'Manga Khumalo | M5 | A

Date	Type	Equip	Wght	Dr	Fin	LBH	Winner/*2nd Horse	Dist	Time
01 Mar 2022	FM 83 HCP	A	55.5	3	8	8.00	Woman Of Substance	1800	110.53
17 Mar 2022	FM 74 HCP	A	59.0	10	12	9.00	Tuuletar	2000	127.18
03 May 2022	Clsfd Stks	A	57.5	11	11	9.50	Immeasurable	1800	110.76
05 Jul 2022	FM 72 HCP	A	56.0	2	2	0.05	Dark Travel	1800	112.62
16 Aug 2022	FM 68 HCP	A	60.0	1	1	-1.00	*Ashanti Sword	2000	127.43

A confirmé son statut de grand favori pour s'imposer dans un joli style last out. Doublé possible !

5 My True North

Trainer : P P Vermeulen | - | - |

_Scratched | G5 | A B

Date	Type	Equip	Wght	Dr	Fin	LBH	Winner/*2nd Horse	Dist	Time
27 Jan 2022	Mdn Plate	A	60.0	12	5	6.00	Astrocyte	1700	104.74
17 May 2022	Mdn Plate	A	60.0	7	1	-2.25	*Manz Knight	1700	103.05
07 Jun 2022	Grad Plate	A	57.0	8	8	5.75	Another Level	1700	102.91
05 Jul 2022	MR 78 HCP	A	52.0*+2.0	3	6	10.35	Lamborghreeni	2600	171.18
04 Aug 2022	MR 84 HCP	A B	52.0*0.0	1	7	5.25	Jaimala	2000	124.45

Scratched.

6 Skyfull

Trainer : F Bronkhorst | 51.5 | 3 | XX

Jarryd Penny | F3 | A

Date	Type	Equip	Wght	Dr	Fin	LBH	Winner/*2nd Horse	Dist	Time
09 Jun 2022	Mdn Plate	A	56.0	1	2	5.25	Quest From Afar	1600	97.63
28 Jun 2022	Mdn Plate	A	56.0	9	4	1.75	Ashanti Sword	1600	100.40
16 Jul 2022	Mdn Plate	A	56.0	2	3	3.50	Tabby Kat	1600	100.04
26 Jul 2022	Mdn Plate	A	55.0*0.0	2	2	0.05	Song Of Angels	2000	125.74
04 Aug 2022	Mdn Plate	A	57.0*0.0	3	1	-0.60	*I'm In Love	1600	100.40

Pouliche régulière qui a dû attendre sa 9e apparition pour enfin briser son maiden. Each-way bet.

7 Crusade To Royalty

Trainer : Roy Magner | 51.5 | 6 |

Jeffery Syster | M5 | A C

Date	Type	Equip	Wght	Dr	Fin	LBH	Winner/*2nd Horse	Dist	Time
31 May 2022	MR 72 HCP	A	55.5	16	4	2.50	Kool Baikal	2000	123.09
19 Jun 2022	Clsfd Stks	A	53.5*1.5	8	4	5.60	Lamborghreeni	2600	166.29
14 Jul 2022	FM 73 HCP	A	54.5*1.5	4	3	2.10	Zazu	2400	155.01
06 Aug 2022	FM 72 HCP	A C	55.0*0.0	7	4	7.50	Greek Miss	1800	114.68
23 Aug 2022	Clsfd Stks	A C	53.5	5	6	7.75	Arlington Action	2400	154.60

Alterne le bon et le moins bon. Fait face à une opposition assez coriace, tâche compliquée ce lot.

Selection Win : 1 / Selection Place : 3 4

UK Racecourse - Thursday 8 September 2022

R23 GB - CHEPSTOW 1020m

Dragon Bet Nursery

C6 2 NSY Prizemoney: £7500 ($$12,711)

16H50

WIN BET: montantR23H1
PLACE BET: montantR23H1p
Avoy lor 8685

1. URBAN DANDY (IRE) 61.5kg 2G ch

PATRICK MATHERS - 4 T COYLE (Norton)

[DANDY MAN (IRE) - PRETTY PEBBLE (IRE)]

Grey,redepaulets,redsleeves,blackspots,greycap,redstar.
Owners: MR D F L BISHOP.

All	: 0 - 0 - 3	Firm	: 0 - 0 - 0	FU	: 0 - 0 - 1							
Dist	: 0 - 0 - 1	Good	: 0 - 0 - 3	2U	: 0 - 0 - 1							
Crs	: 0 - 0 - 0	Soft	: 0 - 0 - 0	AW	: 0 - 0 - 0							
		Heavy	: 0 - 0 - 0	PM $0								

10 -	12 -	8.5L	2 Jul 22	BVY	2MdnOpenC5	1006m	g	60.5-	11	Patrick Mathers	80-1	1:03.12 10 1-Secret Guest 60.5kg
8 -	10 -	18.8L	12 May 22	GYK	2MdnOpenC2	1207m	g	60.5-	10	Patrick Mathers	40-1	1:14.47 7th 1-Queen Olly 58kg
7 -	7 -	11.7L	3 May 22	GGWE	2MdnOpenC4	1106m	gf	60.5-	2	Ben Robinson	20-1	1:07.49 7th 1-Breege 58kg

Not raced 68 days; Poor jockey/trainer SR; Suited by better draw; Never won on wet ground; ;

2. DESTINY'S SPIRIT (GB) 58.5kg 2F ch

MARK WINN (3) - 8 DOMINIC FFRENCH DAVIS (Lambourn)

[LIGHTNING SPEAR (GB) - ELLEN GATES (GB)]

Red,emeraldgreenbracesandsleeves,emeraldgreenandredstripedcap.
Owners: S J EDWARDS & A G ASH.

All	: 1 - 0 - 6	Firm	: 0 - 0 - 0	FU	: 0 - 0 - 1							
Dist	: 1 - 0 - 4	Good	: 1 - 0 - 4	2U	: 0 - 0 - 1							
Crs	: 1 - 0 - 1	Soft	: 0 - 0 - 1	AW	: 0 - 0 - 1							
		Heavy	: 0 - 0 - 0	PM $7,769								

1 -	8 -	0.4L	29 Aug 22	GBC	2NsyC6	1020m	g	56.5-	6	Hollie Doyle	11-2	0:58.85 Led 2-Gumais 62kg
4 -	8 -	10.3L	8 Aug 22	WSR	2NsyC6	1218m	gf	60.5-	6	M Harley	16-1	1:12.39 5th 1-Talamanca 55.5kg
5 -	5 -	8.8L	6 Jul 22	LGDAW	2AppNsyC6	1208m	n	55.5-	1	Saffie Osborne	12-1	1:12.67 5th 1-Royal Mariner 59kg
5 -	6 -	6.3L	6 Jun 22	WSR	2FNovOpenC4	1025m	s	58.0-	2	M Harley	33-1	1:00.95 5th 1-Tagline 58kg
6 -	9 -	7.0L	19 May 22	SDW	2FNovOpenC4	1015m	gf	58.0-	2	P J Mcdonald	200-1	1:01.80 6th 1-Cuban Mistress 58kg

7U; Modest career SR; Won last start; Won over this distance; Won only start this course; Never won on wet ground; ;

3. ETERNAL LIFE (IRE) 61kg 2C b

ROSSA RYAN - 3 JOHN BUTLER (Newmarket)

[KODIAC (GB) - GET UP AND DANCE (GB)]

Purple,lightgreenstripedsleeves.
Owners: MR J BUTLER.

All	: 0 - 0 - 3	Firm	: 0 - 0 - 0	FU	: 0 - 0 - 1							
Dist	: 0 - 0 - 3	Good	: 0 - 0 - 1	2U	: 0 - 0 - 1							
Crs	: 0 - 0 - 0	Soft	: 0 - 0 - 1	AW	: 0 - 0 - 1							
		Heavy	: 0 - 0 - 0	PM $2,084								

7 -	11 -	10.4L	17 Aug 22	WLV	2NovOpenC5	1025m	n	59.0-	2	Joshua Bryan	100-1	1:00.98 4th 1-Lady Hamana 56.5kg
6 -	7 -	12.2L	9 Jul 22	GCH	2NovOpenC4	1020m	g	59.0-	3	Tony Hamilton	22-1	1:01.67 3rd 1-Dickieburd 59kg
4 -	5 -	9.5L	8 Jun 22	GTY	2MdnOpenC4	1044m	s	60.5-	3	David Egan	9-1	1:04.93 5th 1-Far Shot 60.5kg

Faces easier task than last start; Poor SR over this distance; Top jockey riding well; Never won on wet ground; ;

4. LUMACHO (IRE) 60kg 2F b

DANE O'NEILL - 5 GEORGE BOUGHEY (Newmarket)

[CAMACHO (GB) - SOUTHERN BELLE (IRE)]

Navy,goldbraids,creamsleeves,navycap,goldtassel.
Owners: OPULENCE THOROUGHBREDS.

All	: 0 - 0 - 3	Firm	: 0 - 0 - 0	FU	: 0 - 0 - 1							
Dist	: 0 - 0 - 1	Good	: 0 - 0 - 3	2U	: 0 - 0 - 1							
Crs	: 0 - 0 - 0	Soft	: 0 - 0 - 0	AW	: 0 - 0 - 0							
		Heavy	: 0 - 0 - 0	PM $1,002								

9 -	11 -	18.2L	1 Aug 22	RIP	2FNovOpenC4	1207m	gs	58.0-	3	B A Curtis	33-1	1:11.22 8th 1-Swingalong 58kg
4 -	5 -	6.3L	28 Jun 22	GBHM	2MdnOpenC4	1212m	gf	58.0-	5	William Buick	17-2	1:11.37 5th 1-Catch The Paddy 60.5kg
8 -	9 -	11.2L	27 May 22	BGN	2MdnOpenC5	1061m	gf	58.0-	6	Hayley Turner	85-40f	1:01.97 3rd 1-Jungle Fever 60.5kg

Not raced 38 days; Faces easier task than last start; Never won on wet ground; ;

5. MINTANA (GB) 57kg 2F gr

MOLLIE PHILLIPS (2.5) - 6 HYWEL EVANS (Kinnersley)

[HAVANA GREY (GB) - CATMINT (GB)]

Red,whitestar,redsleeves,darkbluestarsandcap.
Owners: MR B PREECE.

All	: 0 - 0 - 5	Firm	: 0 - 0 - 1	FU	: 0 - 0 - 1							
Dist	: 0 - 0 - 1	Good	: 0 - 0 - 1	2U	: 0 - 0 - 1							
Crs	: 0 - 0 - 1	Soft	: 0 - 0 - 0	AW	: 0 - 0 - 3							
		Heavy	: 0 - 0 - 0	PM $1,324								

6 -	11 -	5.5L	2 Sep 22	KPTAW	2NsyC6	1408m	n	57.0-	7	Mollie Phillips	22-1	1:28.77 8th 1-Moondial 60kg
4 -	7 -	10.2L	10 Aug 22	KPTAW	2NsyC5	1408m	n	51.5-	2	Mollie Phillips	40-1	1:27.47 4th 1-Forest Demon 61kg
11 -	14 -	9.9L	29 Jul 22	SWLAW	2MdnOpenC5	1222m	n	57.0-	10	Dougie Costello	100-1	1:15.21 12 1-Evolicatt 58kg
5 -	8 -	7.1L	22 Jun 22	UKBA	2FNovOpenC4	1152m	f	56.0-	8	Miss Laura Pearson	28-1	1:10.22 4th 1-Sixties Chic 57kg
5 -	5 -	13.8L	4 Jun 22	GBC	2FNovOpenC5	1020m	g	57.0-	2	Dougie Costello	10-1	0:58.94 5th 1-Union Court 60kg

Down 388m in distance; Jockey riding well; Never won on wet ground; ;

6. TIME OFF (GB) 58kg 2F b

KIERAN SHOEMARK - 1 S C WILLIAMS (Newmarket)

[EXPERT EYE (GB) - BEYOND DESIRE (GB)]

Grey.
Owners: CLIPPER LOGISTICS.

All	: 0 - 0 - 5	Firm	: 0 - 0 - 0	FU	: 0 - 0 - 1							
Dist	: 0 - 0 - 4	Good	: 0 - 0 - 3	2U	: 0 - 0 - 1							
Crs	: 0 - 0 - 0	Soft	: 0 - 0 - 0	AW	: 0 - 0 - 2							
		Heavy	: 0 - 0 - 0	PM $522								

6 -	6 -	7.7L	20 Aug 22	LGDAW	2NsyC6	1011m	n	55.0-	4	Thore Hansen	20-1	0:58.41 3rd 1-Dragon Glory 57.5kg
10 -	11 -	21.5L	1 Aug 22	RIP	2FNovOpenC4	1207m	gs	58.0-	4	P J Mcdonald	80-1	1:11.22 9th 1-Swingalong 58kg
7 -	7 -	10.5L	13 Jul 22	GTY	2MdnOpenC5	1044m	gf	58.0-	4	Kieran Shoemark	50-1	1:01.64 7th 1-Princeville 60.5kg
11 -	13 -	3.2L	24 Jun 22	SFFA	FmHcpCd	1000m	n	52.0-	4	Y Ramzan	16-1	0:23.36 0:58.35 13 1-Phedra 59.5kg
7 -	7 -	6.1L	10 Jun 22	SDW	2NovOpenC4	1015m	gs	56.5-	2	Kieran Shoemark	12-1	1:03.52 2nd 1-Conquest Of Power 56kg

Faces easier task than last start; Poor SR over this distance; Never won on wet ground; ;

7. ROYAL LILY (GB) 58kg 2F b

R COAKLEY - 7 JACK JONES (Newmarket)

[OASIS DREAM (GB) - ROYAL (USA)]

Red,whiteseams,royalbluesleeves,redstars,royalbluecap,redstar.
Owners: LIFECYCLE BLOODSTOCK LTD.

All	: 0 - 0 - 3	Firm	: 0 - 0 - 0	FU	: 0 - 0 - 1							
Dist	: 0 - 0 - 0	Good	: 0 - 0 - 2	2U	: 0 - 0 - 1							
Crs	: 0 - 0 - 0	Soft	: 0 - 0 - 0	AW	: 0 - 0 - 1							
		Heavy	: 0 - 0 - 0	PM $0								

12 -	12 -	12.9L	27 Aug 22	GNKJ	2NovOpenC4	1207m	g	56.5-	10	D E Hogan	250-1	1:14.76 12 1-Endeared 59kg
5 -	7 -	15.0L	13 Aug 22	GNKJ	2NovOpenC4	1207m	gf	56.5-	4	D E Hogan	100-1	1:13.87 7th 1-Mischief Magic 61.5kg
12 -	12 -	14.7L	24 Jul 22	GBGI	2MdnOpenC4	1207m	n	58.0-	6	D E Hogan	33-1	1:12.76 1-The Bullion Bomber 60.5kg

Faces easier task than last start; Never won on wet ground; ;

8. LET'S CELEBRATE (GB) 57kg 2F b

DOUGIE COSTELLO - 2 TONY CARROLL (Cropthorne)

[EXCELEBRATION (IRE) - CHITTENDEN (USA)]

Beige,brownchevron,hoopedsleevesandspotsoncap.
Owners: MR D BOOCOCK.

All	: 0 - 0 - 4	Firm	: 0 - 0 - 1	FU	: 0 - 0 - 1							
Dist	: 0 - 0 - 2	Good	: 0 - 0 - 3	2U	: 0 - 0 - 1							
Crs	: 0 - 0 - 1	Soft	: 0 - 0 - 0	AW	: 0 - 0 - 0							
		Heavy	: 0 - 0 - 0	PM $1,104								

5 -	6 -	6.8L	4 Aug 22	BGN	2NsyC5	1061m	gf	57.0-	1	John Egan	12-1	1:03.65 Led 1-Georgia Madeleine 57kg
4 -	4 -	1.3L	12 Jul 22	UKBA	2FMdnOpenC6	1015m	f	58.0-	2	Callum Shepherd	16-1	1:02.96 Led 1-Crikey Juicey 58kg
6 -	8 -	22.8L	28 Jun 22	GBC	2MdnOpenC5	1222m	g	57.0-	8	Darragh Keenan	66-1	1:12.12 3rd 1-Streets Of Gold 60.5kg
17 -	17 -	53.7L	31 May 22	GNW	2FMdnOpenC5	1207m	gs	57.0-	17	S M Levey	80-1	1:15.25 17 1-Rich 58kg

Not raced 35 days; Top jockey; Never won on wet ground; ;

WIN - 2
PLACE - 6 , 8 , 3

UK Racecourse - Thursday 8 September 2022

R24 — GB - DONCASTER 1309m — 17H00

Weatherbys Scientific 300,000 2-Y-O Stakes (GBB Race)

C2 2 OPEN Prizemoney: £300000 ($$508,474)

WIN BET: montantR24H1
PLACE BET: montantR24H1p
Avoy lor 8685

1. COLD CASE (GB) 59kg 2C b

ANDREA ATZENI - 7 K R BURKE (Leyburn)

[SHOWCASING (GB) - KILLERMONT STREET (IRE)]

Yellow,largeblackspotsandspotsoncap.
Owners: SHEIKH MOHAMMED OBAID AL MAKTOUM.

All	: 1 - 3 - 4	Firm	: 0 - 0 - 0	FU	: 0 - 1 - 1						
Dist	: 0 - 0 - 0	Good	: 1 - 3 - 4	2U	: 1 - 0 - 1						
Crs	: 0 - 0 - 0	Soft	: 0 - 0 - 0	AW	: 0 - 0 - 0						
		Heavy	: 0 - 0 - 0	PM $74,643							

3 -	12 -	5.0L	19 Aug 22	GYK	G22OpenC1	1207m	g	58.0-	6	Andrea Atzeni	18-1	1:10.51 3rd 1-Noble Style 58kg
2 -	5 -	0.5L	31 Jul 22	GCH	2OpenC2	1223m	gs	59.0-	3	Andrea Atzeni	11-8f	1:19.52 4th 1-Tostado 57kg
1 -	10 -	1.5L	11 Jun 22	GYK	2MdnOpenC3	1207m	g	60.5-	3	Andrea Atzeni	10-11f	1:13.03 Led 2-Craven 60.5kg
2 -	4 -	0.4L	27 May 22	CRL	2NovOpenC4	1006m	gf	59.5-	3	Clifford Lee	8-11f	1:00.82 3rd 1-Carmela 60.5kg

Been thereabouts recently; Faces easier task than last start; Winning jockey on; Never won on wet ground; ;

2. ONCE MORE FOR LUCK (IRE) 59kg 2C b

KEVIN STOTT - 2 I MOHAMMED (Newmarket)

[KODIAC (GB) - ALKHAWARAH (USA)]

Yellow,darkbluesleeves,yellowstars,yellowcap,darkbluestar.
Owners: MR ABDULLA AL MANSOORI.

All	: 1 - 2 - 5	Firm	: 0 - 0 - 0	FU	: 0 - 0 - 1						
Dist	: 0 - 0 - 0	Good	: 1 - 2 - 5	2U	: 1 - 0 - 1						
Crs	: 0 - 0 - 0	Soft	: 0 - 0 - 0	AW	: 0 - 0 - 0						
		Heavy	: 0 - 0 - 0	PM $25,008							

3 -	8 -	1.0L	21 Aug 22	SDW	2NsyC4	1015m	g	60.0-	7	B D L Sayette	8-1	1:01.48 5th 1-New Hope Bullet 58.5kg
2 -	12 -	2.8L	10 Aug 22	SBY	2NovOpenC4	1207m	gf	58.5-	11	Connor Planas	13-2	1:13.88 10 1-Celtic Champion 59kg
7 -	20 -	5.6L	16 Jul 22	GNW	2OpenC2	1037m	gf	59.0-	6	Rob Hornby	66-1	1:00.33 9th 1-Eddie's Boy 58kg
1 -	13 -	0.2L	5 Jul 22	FFOS	2MdnOpenC5	1207m	g	60.5-	5	Rob Hornby	125-1	1:10.28 2nd 2-Immortal Beauty 58kg
7 -	8 -	14.0L	31 May 22	LTR	2MdnOpenC4	1207m	gs	60.5-	5	Thore Hansen	33-1	1:13.42 4th 1-Show Respect 60.5kg

Been thereabouts recently; Unraced this distance; Up 294m in distance; Top jockey/trainer SR; Suited by better draw; Never won on wet ground; ;

3. TRUE STATESMAN (IRE) 59kg 2C b

RICHARD KINGSCOTE - 15 CHARLIE & MARK JOHNSTON (Middleham)

[CHURCHILL (IRE) - TRUE VERDICT (IRE)]

Royalblue,whitechevron,sleevesandcap.
Owners: JANE NEWETT AND DOUGIE LIVINGSTON.

All	: 2 - 1 - 5	Firm	: 0 - 0 - 0	FU	: 0 - 0 - 1						
Dist	: 0 - 0 - 0	Good	: 1 - 1 - 4	2U	: 0 - 1 - 1						
Crs	: 0 - 1 - 1	Soft	: 0 - 0 - 0	AW	: 1 - 0 - 1						
		Heavy	: 0 - 0 - 0	PM $23,924							

10 -	12 -	6.3L	28 Jul 22	GGD	2NsyC2	1408m	gf	61.0-	7	Ryan Moore	15-8f	1:27.90 3rd 1-Prairie Falcon 53.5kg
1 -	6 -	3.0L	8 Jul 22	GCH	2NsyC4	1409m	g	61.0-	2	Jason Hart	5-6f	1:27.69 2nd 2-Double O 57.5kg
1 -	7 -	3.3L	16 Jun 22	GBGI	2MdnOpenC4	1207m	n	60.5-	4	John Egan	10-11f	1:12.47 3rd 2-Ana Hadi 59.5kg
3 -	6 -	0.9L	30 Apr 22	DCT	2MdnOpenC5	1009m	gf	59.5-	1	Francis Norton	11-4	1:01.51 Led 1-Lady Bullet 57kg
4 -	8 -	2.8L	16 Apr 22	GTT	2NovOpenC5	1013m	g	59.5-	1	Jason Hart	9-2	0:59.55 3rd 1-Dare To Hope 59.5kg

Not raced 42 days; Career: 2-1-5; Failed favourite last start; Faces tougher here; Unraced this distance; Top jockey/trainer SR; Wide BP; Never won on wet ground; ;

4. ALPHA CAPTURE (IRE) 57kg 2G b

TOM MARQUAND - 4 W J HAGGAS (Newmarket)

[COTAI GLORY (GB) - YORK EXPRESS (GB)]

Emeraldgreen,darkgreensleeves,darkgreenandemeraldgreenquarteredcap.
Owners: MR SIMON MUNIR & MR ISAAC SOUEDE.

All	: 1 - 1 - 2	Firm	: 0 - 0 - 0	FU	: 0 - 1 - 1						
Dist	: 0 - 0 - 0	Good	: 1 - 1 - 2	2U	: 1 - 0 - 1						
Crs	: 0 - 0 - 0	Soft	: 0 - 0 - 0	AW	: 0 - 0 - 0						
		Heavy	: 0 - 0 - 0	PM $12,297							

1 -	11 -	1.5L	25 Aug 22	CRL	2NovOpenC4	1172m	g	60.5-	9	Tom Marquand	1-2f	1:14.36 7th 2-James Mchenry 60.5kg
2 -	10 -	0.5L	16 Jul 22	GNW	2NovOpenC5	1207m	gf	58.0-	6	Tom Marquand	4-1	1:13.09 8th 1-Hectic 58kg

Third career start; Good performances at first two race starts; Short priced winner last start; Faces tougher here; Suited by better draw;

5. KNEBWORTH (GB) 57kg 2C b

FINLEY MARSH - 10 R HUGHES (Upper Lambourn)

[AWTAAD (IRE) - STEREOPHONIC (IRE)]

Yellow,maroncrossoflorraine,whitesleeves,maroonandyellowquarteredcap.
Owners: BLAKE, COOMBS, DELLAR, GILES & MERRITT.

All	: 3 - 0 - 6	Firm	: 0 - 0 - 0	FU	: 1 - 0 - 1						
Dist	: 0 - 0 - 0	Good	: 0 - 0 - 2	2U	: 1 - 0 - 1						
Crs	: 0 - 0 - 0	Soft	: 0 - 0 - 0	AW	: 3 - 0 - 4						
		Heavy	: 0 - 0 - 0	PM $24,059							

7 -	10 -	5.8L	3 Sep 22	KPTAW	G32OpenC1	1207m	n	58.5-	1	Finley Marsh	20-1	1:12.87 2nd 1-Mischief Magic 58.5kg
1 -	6 -	0.5L	20 Aug 22	GBGI	2NsyC4	1207m	n	61.0-	5	Finley Marsh	11-2	1:11.91 4th 2-Bailey Gate 61kg
15 -	16 -	15.4L	29 Jul 22	GGD	2NsyC2	1207m	gf	58.5-	4	Pat Cosgrave	16-1	1:10.51 9th 1-Rumstar 60.5kg
16 -	24 -	12.3L	15 Jun 22	AST	Lr2OpenC1	1006m	gf	59.5-	19	Pat Cosgrave	14-1	1:00.33 18 1-Little Big Bear 59.5kg
1 -	4 -	1.0L	10 May 22	LGDAW	2AppNovOpenC5	1011m	n	61.0-	2	Pat Cosgrave	4-5f	0:58.46 4th 2-Edgar Linton 59kg

7U; Top career strike rate; Faces easier task than last start; Unraced this distance; Winning jockey on; Wide BP; Never won on wet ground; ;

6. PJANOO (GB) 57kg 2C b

D TUDHOPE - 14 RICHARD SPENCER (Newmarket)

[MUHAARAR (GB) - COCKNEY DANCER (GB)]

WHITE,GREYsleeves,BLACKstars,GREYcap.
Owners: PHIL CUNNINGHAM.

All	: 0 - 2 - 3	Firm	: 0 - 0 - 0	FU	: 0 - 1 - 1						
Dist	: 0 - 1 - 1	Good	: 0 - 2 - 3	2U	: 0 - 1 - 1						
Crs	: 0 - 0 - 0	Soft	: 0 - 0 - 0	AW	: 0 - 0 - 0						
		Heavy	: 0 - 0 - 0	PM $6,764							

6 -	17 -	4.1L	19 Aug 22	GYK	2MdnOpenC2	1408m	gf	60.5-	20	Kieran Shoemark	40-1	1:25.43 8th 1-Desert Order 60.5kg
3 -	6 -	1.2L	18 Jul 22	GBAY	2MdnOpenC4	1454m	g	60.5-	6	B A Curtis	10-11f	1:31.75 3rd 1-Feel The Need 60.5kg
2 -	11 -	3.5L	31 May 22	GNW	2MdnOpenC5	1308m	gs	60.5-	5	Kieran Shoemark	9-1	1:22.71 3rd 1-Isaac Shelby 60.5kg

Top jockey riding well; Wide BP; Never won on wet ground; ;

7. SWIFT ASSET (IRE) 57kg 2C b

JIM CROWLEY - 3 RICHARD HANNON JR (Marlborough)

[PROFITABLE (IRE) - FLICK SHOW (IRE)]

Blackandyellowdiamonds,blacksleeves,yellowcap.
Owners: J PALMER-BROWN, N WOODCOCK AND PARTNE.

All	: 1 - 0 - 5	Firm	: 0 - 0 - 0	FU	: 0 - 0 - 1						
Dist	: 0 - 0 - 0	Good	: 1 - 0 - 5	2U	: 1 - 0 - 1						
Crs	: 0 - 0 - 0	Soft	: 0 - 0 - 0	AW	: 0 - 0 - 0						
		Heavy	: 0 - 0 - 0	PM $23,451							

7 -	9 -	4.9L	20 Aug 22	GYK	Lr2OpenC1	1006m	gf	58.0-	1	Tom Marquand	28-1	0:57.71 3rd 1-Treasure Trove 56kg
6 -	8 -	6.4L	28 Jul 22	GGD	G22OpenC1	1207m	gf	58.0-	9	Ryan Moore	20-1	1:09.66 2nd 1-Royal Scotsman 58kg
6 -	20 -	4.8L	16 Jul 22	GNW	2OpenC2	1037m	gf	58.5-	1	Pat Dobbs	9-1	1:00.33 3rd 1-Eddie's Boy 58kg
1 -	10 -	1.8L	27 Jun 22	WSR	2MdnOpenC4	1025m	gf	60.5-	10	Rossa Ryan	5-2f	0:59.36 3rd 2-Erosion Risk 60.5kg
5 -	9 -	7.4L	20 Jun 22	WSR	2MdnOpenC5	1218m	gf	60.5-	2	Rossa Ryan	11-4	1:12.11 Led 1-Al Karrar 60.5kg

Faces easier task than last start; Unraced this distance; Up 303m in distance; Top jockey riding well; Never won on wet ground; ;

UK Racecourse - Thursday 8 September 2022

9. EMINENCY (IRE) 56kg 2C gr
J P FAHY - 9 C G COX (Hungerford)

[HAVANA GREY (GB) - KENDAMARA (FR)]

White,purplehoop,armletsandcap.
Owners: MR J GODDARD.

1 -	13 -	0.4L	11 Jul 22	WSR	2NovOpenC5	1218m	gf	60.5-	9	Adam Kirby	2-1f	1:12.47	3rd	2-Chartwell House 60.5kg
2 -	7 -	2.0L	25 Jun 22	WSR	2NovOpenC5	1218m	gf	60.5-	1	Adam Kirby	13-2	1:11.87	4th	1-Bluelight Bay 60.5kg

Third career start; Good performances at first two race starts; Short priced winner last start; Faces tougher here;

All	: 1 - 1 - 2	Firm	: 0 - 0 - 0	FU	: 0 - 1 - 1
Dist	: 0 - 0 - 0	Good	: 1 - 1 - 2	2U	: 1 - 0 - 1
Crs	: 0 - 0 - 0	Soft	: 0 - 0 - 0	AW	: 0 - 0 - 0
		Heavy	: 0 - 0 - 0	PM $9,723	

10. GALERON (IRE) 56kg 2C b
FRANKIE DETTORI - 8 C HILLS (Lambourn)

[CAMACHO (GB) - SOCIETY GAL (IRE)]

Lightgreen,blackdiamond,blacksleeves,lightgreenarmlets,lightgreencap,blackstar.
Owners: AURA (GAS) HOLDINGS LTD.

6 -	12 -	9.8L	19 Aug 22	GYK	G22OpenC1	1207m	g	58.0-	1	Kieran Shoemark	50-1	1:10.51	5th	1-Noble Style 58kg
6 -	9 -	7.6L	26 Jul 22	GGD	G22OpenC1	1408m	g	58.5-	3	Kieran Shoemark	10-1	1:26.46	Led	1-Marbaan 58.5kg
1 -	4 -	1.3L	17 Jun 22	GGD	2MdnOpenC4	1207m	gf	60.5-	5	Stephen Donohoe	2-1ef	1:12.12	2nd	2-Trillium 58kg
5 -	11 -	8.7L	20 May 22	GGD	2NovOpenC4	1207m	gs	59.0-	11	J P Spencer	16-1	1:13.06	5th	1-Royal Scotsman 59kg

Faces easier task than last start; Top jockey; Never won on wet ground; ;

All	: 1 - 0 - 4	Firm	: 0 - 0 - 0	FU	: 0 - 0 - 1
Dist	: 0 - 0 - 0	Good	: 1 - 0 - 4	2U	: 1 - 0 - 1
Crs	: 0 - 0 - 0	Soft	: 0 - 0 - 0	AW	: 0 - 0 - 0
		Heavy	: 0 - 0 - 0	PM $19,957	

11. HECTIC (GB) 56kg 2C b
PAT DOBBS - 6 RICHARD HANNON JR (Marlborough)

[MASSAAT (IRE) - CEEDWELL (GB)]

Lightblue,darkbluearmlets,darkbluecap.
Owners: HIGHCLERE T'BRED RACING - DESMOND TUTU.

6 -	9 -	8.8L	17 Aug 22	GYK	G32OpenC1	1408m	g	58.5-	8	Pat Dobbs	14-1	1:25.95	6th	1-Chaldean 58.5kg
1 -	10 -	0.5L	16 Jul 22	GNW	2NovOpenC5	1207m	gf	58.0-	8	Pat Dobbs	10-3f	1:13.09	Led	2-Alpha Capture 58kg

Third career start;

All	: 1 - 0 - 2	Firm	: 0 - 0 - 0	FU	: 1 - 0 - 1
Dist	: 0 - 0 - 0	Good	: 1 - 0 - 2	2U	: 0 - 0 - 1
Crs	: 0 - 0 - 0	Soft	: 0 - 0 - 0	AW	: 0 - 0 - 0
		Heavy	: 0 - 0 - 0	PM $9,712	

12. HIATUS (IRE) 56kg 2G b
TOM EAVES - 13 C N ALLEN (Newmarket)

[CAMACHO (GB) - BEFORE THE STORM (GB)]

Whiteandemeraldgreen(quartered),whitesleeves,emeraldgreenstars,whitecap,emeraldgreenstar.
Owners: MR JOHN C DAVIES.

8 -	9 -	9.4L	25 Aug 22	NCAW	2NsyC4	1207m	n	55.5-	10	Miss Grace Mcentee	33-1	1:13.99	6th	1-Zaman Jemil 58.5kg
3 -	7 -	8.3L	13 Aug 22	GNKJ	2NovOpenC4	1207m	gf	56.5-	1	Harry Davies	22-1	1:13.87	Led	1-Mischief Magic 61.5kg
4 -	10 -	6.0L	22 Jul 22	AST	2MdnOpenC3	1207m	gf	58.0-	9	Silvestre De Sousa	25-1	1:14.46	2nd	1-Buccabay 58kg
4 -	7 -	6.3L	16 Jun 22	GBGI	2MdnOpenC4	1207m	n	60.5-	2	Charles Bishop	25-1	1:12.47	Led	1-True Statesman 60.5kg

Jockey low strike rate; Wide BP; Never won on wet ground; ;

All	: 0 - 1 - 4	Firm	: 0 - 0 - 0	FU	: 0 - 0 - 1
Dist	: 0 - 0 - 0	Good	: 0 - 1 - 2	2U	: 0 - 0 - 1
Crs	: 0 - 0 - 0	Soft	: 0 - 0 - 0	AW	: 0 - 0 - 2
		Heavy	: 0 - 0 - 0	PM $5,457	

13. HOLGUIN (GB) 56kg 2C gr
WILLIAM BUICK - 1 ANDREW BALDING (Kingsclere)

[HAVANA GREY (GB) - ROXIE LOT (GB)]

BLACKandYELLOWdiamonds,BLACKsleeves,REDcap.
Owners: J PALMER-BROWN & PARTNER 2.

14 -	17 -	10.7L	14 Jun 22	AST	G22OpenC1	1207m	gf	58.5-	7	David Probert	40-1	1:13.02	5th	1-Bradsell 58.5kg
2 -	3 -	2.5L	14 May 22	GNW	2OpenC2	1207m	g	60.5-	3	David Probert	10-3	1:13.11	Led	1-Persian Force 60.5kg
1 -	7 -	0.5L	17 Apr 22	GNW	2MdnOpenC4	1037m	g	59.5-	7	David Probert	7-2	1:01.05	2nd	2-Commander Straker 59.5kg

Won FU; Not raced 86 days; Top jockey riding well; Suited by better draw; Never won on wet ground; ;

All	: 1 - 1 - 3	Firm	: 0 - 0 - 0	FU	: 1 - 0 - 1
Dist	: 0 - 0 - 0	Good	: 1 - 1 - 3	2U	: 0 - 1 - 1
Crs	: 0 - 0 - 0	Soft	: 0 - 0 - 0	AW	: 0 - 0 - 0
		Heavy	: 0 - 0 - 0	PM $18,351	

14. LEGEND OF XANADU (GB) 54.5kg 2C ch
DAVID EGAN - 5 M R CHANNON (West Ilsley)

[SIXTIES ICON (GB) - TANOJIN (IRE)]

Black,whitehollowbox,diaboloonsleeves.
Owners: BOX 41.

10 -	18 -	6.5L	17 Aug 22	GYK	2NsyC2	1207m	g	61.0-	4	James Doyle	10-1	1:12.90	12	1-Streets Of Gold 60kg
7 -	8 -	9.1L	28 Jul 22	GGD	G22OpenC1	1207m	gf	58.0-	2	Tom Marquand	28-1	1:09.66	8th	1-Royal Scotsman 58kg
3 -	6 -	2.3L	15 Jul 22	GNW	Lr2OpenC1	1207m	gf	58.0-	3	Tom Marquand	9-1	1:13.38	6th	1-Chateau 58kg
11 -	13 -	12.4L	18 Jun 22	AST	Lr2OpenC1	1408m	gf	59.5-	11	William Buick	8-1	1:28.12	11	1-Holloway Boy 59.5kg
1 -	12 -	1.3L	3 Jun 22	GEP	2OpenC2	1210m	g	60.5-	9	William Buick	4-1ef	1:09.10	5th	2-Self Praise 58kg

Having 10th start since spell; Modest career SR; Unraced this distance; Unraced at this course; Jockey riding well; Never won on wet ground; ;

All	: 2 - 4 - 9	Firm	: 0 - 0 - 0	FU	: 0 - 1 - 1
Dist	: 0 - 0 - 0	Good	: 2 - 3 - 8	2U	: 0 - 1 - 1
Crs	: 0 - 0 - 0	Soft	: 0 - 1 - 1	AW	: 0 - 0 - 0
		Heavy	: 0 - 0 - 0	PM $96,920	

15. WAITING ALL NIGHT (GB) 54.5kg 2C b
JASON HART - 12 RICHARD SPENCER (Newmarket)

[RAJASINGHE (IRE) - GOODNIGHTSUZY (IRE)]

White,greysleeves,blackstars,blackcap.
Owners: PHIL CUNNINGHAM.

11 -	12 -	13.6L	19 Aug 22	GYK	G22OpenC1	1207m	g	58.0-	4	Hollie Doyle	66-1	1:10.51	12	1-Noble Style 58kg
2 -	5 -	6.5L	23 Jul 22	AST	Lr2OpenC1	1408m	gf	59.5-	2	James Doyle	9-1	1:28.84	4th	1-Naval Power 59.5kg
5 -	7 -	5.0L	7 Jul 22	GNKJ	G22OpenC1	1207m	gf	58.0-	2	Hollie Doyle	20-1	1:11.18	3rd	1-Persian Force 58kg
5 -	17 -	4.4L	14 Jun 22	AST	G22OpenC1	1207m	gf	58.5-	15	James Doyle	150-1	1:13.02	15	1-Bradsell 58.5kg
5 -	7 -	8.2L	26 May 22	SDW	Lr2OpenC1	1015m	gs	59.5-	8	Hollie Doyle	20-1	1:02.79	7th	1-Maria Branwell 57kg

7U; Modest career SR; Faces easier task than last start; Unraced this distance; Jockey riding well; Wide BP; Never won on wet ground; ;

All	: 1 - 1 - 6	Firm	: 0 - 0 - 0	FU	: 1 - 0 - 1
Dist	: 0 - 0 - 0	Good	: 0 - 1 - 5	2U	: 0 - 0 - 1
Crs	: 0 - 0 - 0	Soft	: 0 - 0 - 0	AW	: 1 - 0 - 1
		Heavy	: 0 - 0 - 0	PM $28,561	

Your Corner

Race 25	17H10	Turffontein (South Africa) R5 - www.tab4Racing.com Fm 90 Handicap	FLAT	1800M

FIXED ODDS SMS:
WIN BET:
montantR25H1
Example: 100r25h1
PLACE BET
montantR25H1p
Example: 100r25h1p
Avoy lor 8685

1 Ballroom Bliss

Trainer : B/Y Botes / Vosloo | 60 | 3 | XXX

S'Manga Khumalo | M5 | B

Date	Type	Equip	Wght	Dr	Fin	LBH	Winner/*2nd Horse	Dist	Time
26 May 2022	FM 95 HCP	A B	55.5	3	1	-1.75	*Belle Of Belize	1600	94.75
09 Jun 2022	FM 90 HCP	A B	60.5	13	7	4.05	Lucy In The Sky	1450	86.81
30 Jun 2022	FM 95 HCP	A B	58.0	8	10	6.00	Fromheretoeternity	1600	99.30
21 Jul 2022	FM 91 HCP	A B	60.0	10	9	8.40	Halloween	1600	96.51
23 Aug 2022	Mid Stks	B	57.5	8	2	0.50	Southern Song	1800	112.14

A confirmé son retour en forme comme l'atteste sa courte défaite de la dernière fois. A craindre !

2 Flame Flower

Trainer : Paul Peter | 57.5 | 7 | XXX

Rachel Venniker-1.5 | F4 | A

Date	Type	Equip	Wght	Dr	Fin	LBH	Winner/*2nd Horse	Dist	Time
01 Jan 2022	FM 75 HCP	A	58.5	9	1	-0.25	*Trump My Queen	1600	99.04
15 Feb 2022	FM 89 HCP	A	53.0	3	7	3.25	Eternal Life	1800	107.46
12 Mar 2022	Trial (L)	A	60.0	7	10	28.00	Light Of The Moon	2000	131.42
28 Jul 2022	FM 80 HCP	A	61.5	2	3	2.25	Dancing Arabian	1600	99.79
16 Aug 2022	FM 83 HCP	A	60.0*1.5	2	1	-0.40	*Princess Kesh	1600	98.70

Une three-time winner par What A Winter de bonne valeur. Possède du pas, chances excellentes !

3 Terra Time

Trainer : Lucky Houdalakis | 57 | 1 | XX

Craig Zackey | F4 | A

Date	Type	Equip	Wght	Dr	Fin	LBH	Winner/*2nd Horse	Dist	Time
03 Mar 2022	FM 83 HCP	A	58.0	8	3	0.80	Dance Lesson	1600	98.23
21 Apr 2022	FM 92 HCP	A	54.0	4	2	0.50	Lee Express	1500	89.53
26 May 2022	FM 95 HCP	A	54.5	11	5	3.50	Ballroom Bliss	1600	95.35
14 Jun 2022	FM 86 HCP	A	58.5	4	3	3.25	Princess Kesh	2000	123.18
23 Aug 2022	Mid Stks	A	55.5	10	3	1.50	Southern Song	1800	112.31

Une one-time winner qui affiche une belle régularité. A progressé après sa dernière course, watch

4 Princess Kesh

Trainer : Ashley Fortune | 56.5 | 6 | XX

Ryan Munger | F4 | A B

Date	Type	Equip	Wght	Dr	Fin	LBH	Winner/*2nd Horse	Dist	Time
14 Jun 2022	FM 86 HCP	A B	54.5	7	1	-2.50	*Franklin	2000	122.62
26 Jun 2022	Breeders 1900	A B	55.5	8	6	2.75	The Kop	1900	115.51
14 Jul 2022	FM 80 HCP	A B	60.5	10	6	4.00	Bellevarde	1800	115.37
28 Jul 2022	FM 80 HCP	A B	61.0	1	6	4.00	Dancing Arabian	1600	100.08
16 Aug 2022	FM 83 HCP	A B	60.0	3	2	0.40	Flame Flower	1600	98.77

Pouliche utile à son entourage appartenant à la famille de Praveen Nagadoo. Good each-way bet.

5 Ideal Jet

Trainer : Paul Peter | 56.5 | 2 | X

Muzi Yeni | M5 | A B

Date	Type	Equip	Wght	Dr	Fin	LBH	Winner/*2nd Horse	Dist	Time
24 Aug 2021	FM 85 HCP	A	62.0	5	5	3.25	Opera Glass	1800	110.28
01 Jan 2022	FM 97 HCP	A	55.5	9	9	9.25	Clafoutis	1600	99.84
15 Jan 2022	MR 84 HCP	A	61.5	8	11	12.00	Zeus	1800	115.02
14 Jun 2022	FM 86 HCP	A	58.5	9	9	10.00	Princess Kesh	2000	124.34
30 Jun 2022	FM 80 HCP	A B	61.5*2.5	7	3	1.10	Let There Be Light	2000	126.42

La doublure de l'entraîneur champion qui revient dans de bonnes dispositions après un break.

6 Linganomore

Trainer : Corne Spies | 52.5 | 5 |

Marco V'Rensburg | F4 | A

Date	Type	Equip	Wght	Dr	Fin	LBH	Winner/*2nd Horse	Dist	Time
09 Jul 2022	FM 95 HCP	A	53.5	5	7	6.50	Crimson Princess	1400	86.86
28 Jul 2022	FM 79 HCP	A	60.0	3	12	7.00	Golden Aspen	1160	69.01
06 Aug 2022	FM 91 HCP	A	54.0	1	5	3.50	Roha	1400	88.14
16 Aug 2022	FM 83 HCP	A	58.0	1	7	6.00	Flame Flower	1600	99.70
01 Sep 2022	FM 90 HCP	A	53.0	5	6	4.60	Greek Miss	1600	98.13

Une 2-time winner par Byword qui alterne le bon et le moins bon. Fait face à une forte opposition

7 Let There Be Light

Trainer : J A Visser | 52 | 4 |

Joshwin Solomons | M5 | A B

Date	Type	Equip	Wght	Dr	Fin	LBH	Winner/*2nd Horse	Dist	Time
09 Jun 2022	FM 74 HCP	A B	60.0*4.0	9	6	5.00	Emerald Princess	1450	86.56
30 Jun 2022	FM 80 HCP	A B	56.0	1	1	-0.80	*Code Zero	2000	126.23
05 Jul 2022	FM 72 HCP	A B	61.5	4	4	2.80	Dark Travel	1800	113.09
06 Aug 2022	FM 72 HCP	A B	61.5*1.5	2	7	19.00	Greek Miss	1800	116.67
22 Aug 2022	FM 88 HCP	A B	53.5*0.0	4	6	7.40	Oh So Squishy	1800	108.79

A connu une baisse de forme assez conséquente comme l'atteste ses 2 dernièrs sorties. A revoir !

Selection Win : 2 / Selection Place : 1 3

UK Racecourse - Thursday 8 September 2022

R26 — GB - CHEPSTOW 1222m — 17H25

Lonetree Novice Stakes (GBB Race)
C5 2 NOV OPEN Prizemoney: £6800 ($$11,525)

WIN BET: montantR26H1
PLACE BET: montantR26H1p
Avoy lor 8685

1. ANCESTRAL LAND (GB) — 60.5kg — 2C b
ROSSA RYAN - 2 C G COX (Hungerford)
[SIOUX NATION (USA) - SWING OUT SISTER (IRE)]
Darkblue,whiteepaulets.
Owners: ISA SALMAN AL KHALIFA.

	All	Dist	Crs	Firm	Good	Soft	Heavy	FU	2U	AW
	0 - 1 - 1	0 - 1 - 1	0 - 0 - 0	0 - 0 - 0	0 - 1 - 1	0 - 0 - 0	0 - 0 - 0	0 - 1 - 1	0 - 0 - 0	0 - 0 - 0

PM $3,468

2 - 9 - 3.8L	20 Jun 22	WSR	2MdnOpenC5	1218m	gf	60.5- 6	Adam Kirby	5-2f	1:12.11	4th 1-Al Karrar 60.5kg

Ran well to place at debut; First up after debut and spell; Failed favourite last start; Faces tougher here;

2. MAJESTIC NEWLAW (GB) — 57kg — 2C b
MOHAMMED LYES TABTI (3) - 6 PAUL & OLIVER COLE (Whatcombe)
[NEW BAY (GB) - CORNLAW (GB)]
Navy,goldbraids,creamsleeves,navycap,goldtassel.
Owners: HELEN MACPHAIL & OPULENCE THOROUGHBRED.

	All	Dist	Crs	Firm	Good	Soft	Heavy	FU	2U	AW
	0 - 1 - 2	0 - 1 - 1	0 - 0 - 0	0 - 0 - 0	0 - 1 - 2	0 - 0 - 0	0 - 0 - 0	0 - 0 - 1	0 - 1 - 1	0 - 0 - 0

PM $1,499

3 - 9 - 1.4L	27 Aug 22	WSR	2NovOpenC5	1218m	gs	60.5- 3	N Callan	9-1	1:14.06	2nd 1-Magical Merlin 60.5kg
10 - 12 - 17.9L	9 Jul 22	SBY	2NovOpenC4	1402m	gf	59.0- 6	Luke Morris	14-1	1:27.32	7th 1-Marbaan 62kg

Third career start; Ran well to place at last start; ;

3. NANGA PARBAT (GB) — 60.5kg — 2C br
DANE O'NEILL - 4 RICHARD HANNON JR (Marlborough)
[KITTEN'S JOY (USA) - PICCO UNO (USA)]
Royalblue,redyokewithyellowstars,twoyellowchevronsonsleeves,royalbluecap.
Owners: SUN BLOODSTOCK RACING LIMITED.

	All	Dist	Crs	Firm	Good	Soft	Heavy	FU	2U	AW
	0 - 2 - 3	0 - 1 - 2	0 - 0 - 0	0 - 0 - 0	0 - 1 - 2	0 - 0 - 0	0 - 0 - 0	0 - 1 - 1	0 - 1 - 1	0 - 1 - 1

PM $9,650

4 - 9 - 1.6L	27 Aug 22	WSR	2NovOpenC5	1218m	gs	60.5- 8	Dane O'neill	9-4f	1:14.06	6th 1-Magical Merlin 60.5kg
2 - 6 - 1.3L	20 Aug 22	GBGI	2NovOpenC4	1609m	n	60.5- 4	Sam Hitchcott	9-4	1:42.42	3rd 1-Think First 60.5kg
2 - 13 - 2.3L	30 Jun 22	GNW	2NovOpenC4	1207m	g	58.0- 13	Richard Kingscote	22-1	1:14.38	8th 1-Seductive Power 58kg

Failed favourite last start; Faces tougher here; Top jockey; Never won on wet ground; ;

4. OK PAL (GB) — 60.5kg — 2C b
DOUGIE COSTELLO - 3 TONY CARROLL (Cropthorne)
[STIMULATION (IRE) - DESPACITO (GB)]
Yellow,emeraldgreenstar,yellowsleeves,emeraldgreenstars,yellowcap,emeraldgreenstar.
Owners: SALVO & ALEX GIANNINI.

	All	Dist	Crs	Firm	Good	Soft	Heavy	FU	2U	AW
	0 - 0 - 0	0 - 0 - 0	0 - 0 - 0	0 - 0 - 0	0 - 0 - 0	0 - 0 - 0	0 - 0 - 0	0 - 0 - 0	0 - 0 - 0	0 - 0 - 0

PM $0

Having first race start; No trial details available; Top jockey; Breeding (Stimulation (Ire)-Despacito (Gb));;

5. ZOOLOGY (GB) — 60.5kg — 2C b
CIEREN FALLON - 1 JAMES FERGUSON (Newmarket)
[ZOUSTAR (AUS) - PEACH MELBA (GB)]
Claret,goldbraid,claretsleeves,claretcap,goldtassel.
Owners: QATAR RACING LIMITED.

	All	Dist	Crs	Firm	Good	Soft	Heavy	FU	2U	AW
	0 - 0 - 0	0 - 0 - 0	0 - 0 - 0	0 - 0 - 0	0 - 0 - 0	0 - 0 - 0	0 - 0 - 0	0 - 0 - 0	0 - 0 - 0	0 - 0 - 0

PM $0

Having first race start; Placed in a barrier trial on 3 Jul; Jockey riding well; Breeding (Zoustar (Aus)-Peach Melba (Gb));;

6. CAHORE RETREAT (GB) — 55kg — 2F b
OWEN LEWIS (3) - 8 DAVID D EVANS (Abergavenny)
[EXCEED AND EXCEL (AUS) - CLIMENE (IRE)]
Emeraldgreen,royalbluesleeves,yellowstarsandcap.
Owners: MRS KAREN OTOOLE.

	All	Dist	Crs	Firm	Good	Soft	Heavy	FU	2U	AW
	0 - 0 - 0	0 - 0 - 0	0 - 0 - 0	0 - 0 - 0	0 - 0 - 0	0 - 0 - 0	0 - 0 - 0	0 - 0 - 0	0 - 0 - 0	0 - 0 - 0

PM $0

Having first race start; No trial details available; Breeding (Exceed And Excel (Aus)-Climene (Ire));;

7. GLAMOROUS STAR (IRE) — 58kg — 2F b
TREVOR WHELAN - 9 R A HARRIS (Chepstow)
[GUTAIFAN (IRE) - GLAMOROUS AIR (IRE)]
Royalblue,reddiamond,diaboloonsleeves,redcap,royalbluediamond.
Owners: M DOOCEY, S DOOCEY & P J DOOCEY.

	All	Dist	Crs	Firm	Good	Soft	Heavy	FU	2U	AW
	0 - 0 - 2	0 - 0 - 1	0 - 0 - 0	0 - 0 - 0	0 - 0 - 2	0 - 0 - 0	0 - 0 - 0	0 - 0 - 2	0 - 0 - 0	0 - 0 - 0

PM $0

12 - 14 - 18.0L	21 Jun 22	GNW	2FNovOpenC4	1207m	g	58.0- 4	Trevor Whelan	200-1	1:12.32	8th 1-Rage Of Bamby 57kg
11 - 11 - 16.7L	11 Apr 22	WSR	2FNovOpenC5	1025m	gs	57.0- 10	Cieren Fallon	16-1	1:02.09	11 1-Miss American Pie 57kg

First up after having two race starts; Ran 12th beaten 18 lengths at Gb - Newbury on debut; ;

8. JACKIE DIAMOND (GB) — 58kg — 2F b
WILLIAM COX - 5 DOMINIC FFRENCH DAVIS (Lambourn)
[TERRITORIES (IRE) - THE DUKKERER (IRE)]
Lightgreen,purplesleevesandcap.
Owners: MRS T CASS.

	All	Dist	Crs	Firm	Good	Soft	Heavy	FU	2U	AW
	0 - 1 - 2	0 - 1 - 1	0 - 0 - 0	0 - 0 - 0	0 - 1 - 1	0 - 0 - 0	0 - 0 - 0	0 - 1 - 2	0 - 0 - 0	0 - 0 - 1

PM $3,247

9 - 10 - 14.7L	24 Aug 22	LGDAW	2FMdnOpenC5	1409m	n	57.0- 4	Hollie Doyle	4-1	1:24.85	5th 1-Ellexis 58kg
2 - 7 - 1.0L	7 Jun 22	BGN	2AppMdnOpenC5	1202m	g	58.0- 6	Marco Ghiani	40-1	1:13.58	6th 1-Out Of Shadows 60.5kg

9th at first race start; Second up; 9th at first race start;

9. TIMEWAITSFORNOBODY (IRE) — 58kg — 2F b
CHARLES BISHOP - 7 EVE JOHNSON HOUGHTON (Blewbury)
[CAMACHO (GB) - TIME OVER (GB)]
Darkblueandyellowcheck,yellowsleeves.
Owners: ROBERT ALLCOCK.

	All	Dist	Crs	Firm	Good	Soft	Heavy	FU	2U	AW
	0 - 0 - 1	0 - 0 - 1	0 - 0 - 0	0 - 0 - 0	0 - 0 - 1	0 - 0 - 0	0 - 0 - 0	0 - 0 - 1	0 - 0 - 0	0 - 0 - 0

PM $0

10 - 10 - 8.3L	7 Aug 22	WSR	2FAppNovOpen	1218m	gf	58.0- 6	Charles Bishop	33-1	1:11.31	10 1-Song Of Success 58kg

Was 10th-8L at first race start; Break of 32 days since debut;

WIN - 1
PLACE - 2 , 3 , 4

UK Racecourse - Thursday 8 September 2022

R27 — GB - DONCASTER 1609m
Cazoo May Hill Stakes (Fillies' Group 2) (Str)
C1 2F OPEN G2 Prizemoney: £120000 ($$203,389)

17H35

WIN BET: montantR27H1
PLACE BET: montantR27H1p
Avoy lor 8685

1. CELL SA BEELA (GB) 58kg 2F br
DAVID EGAN - 5 ROGER VARIAN (Newmarket)
[KINGMAN (GB) - SELLSABEEL (FR)]
Yellow,royalbluechevron,royalbluecap.
Owners: SHEIKH MOHAMMED BIN KHALIFA AL MAKTOUM.

All	: 1 - 1 - 2	Firm	: 0 - 0 - 0	FU	: 0 - 1 - 1						
Dist	: 0 - 0 - 0	Good	: 1 - 0 - 1	2U	: 1 - 0 - 1						
Crs	: 0 - 0 - 0	Soft	: 0 - 0 - 0	AW	: 0 - 1 - 1						
		Heavy	: 0 - 0 - 0	PM $9,118							

1 -	8 -	0.5L	27 Aug 22	BVY	2FNovOpenC4	1496m	g	58.0-	5 B A Curtis	5-6f	1:33.92	4th	2-Creatively 58kg
3 -	9 -	1.3L	10 Aug 22	KPTAW	2FNovOpenC5	1408m	n	58.0-	8 David Egan	9-4f	1:28.24	4th	1-Behind The Scenes 58kg

Third career start; Good performances at first two race starts; Short priced winner last start; Faces tougher here;

2. CRYSTALLIUM (GB) 58kg 2F b
JACK MITCHELL - 4 TOM CLOVER (Newmarket)
[EXPERT EYE (GB) - CRYSDAL (GB)]
Purple,royalbluesleeves.
Owners: MISS E NOLAN AND PAUL HANCOCK.

All	: 1 - 0 - 1	Firm	: 0 - 0 - 0	FU	: 1 - 0 - 1						
Dist	: 0 - 0 - 0	Good	: 0 - 0 - 0	2U	: 0 - 0 - 0						
Crs	: 0 - 0 - 0	Soft	: 0 - 0 - 0	AW	: 1 - 0 - 1						
		Heavy	: 0 - 0 - 0	PM $9,390							

1 -	9 -	3.5L	25 Aug 22	GBGI	2FNovOpenC4	1408m	n	57.0-	7 Andrea Atzeni	5-2f	1:25.71	2nd	2-Caernarfon 55kg

Won at debut start; Won last start; Faces tougher here;

3. DANCE IN THE GRASS (GB) 58kg 2F ch
WILLIAM BUICK - 8 CHARLIE & MARK JOHNSTON (Middleham)
[CRACKSMAN (GB) - DANCE THE DREAM (GB)]
ROYALBLUE,WHITEstripedsleeves,YELLOWcap.
Owners: MR JABER ABDULLAH.

All	: 2 - 0 - 2	Firm	: 0 - 0 - 0	FU	: 1 - 0 - 1						
Dist	: 0 - 0 - 0	Good	: 2 - 0 - 2	2U	: 1 - 0 - 1						
Crs	: 0 - 0 - 0	Soft	: 0 - 0 - 0	AW	: 0 - 0 - 0						
		Heavy	: 0 - 0 - 0	PM $49,982							

1 -	10 -	0.8L	21 Jul 22	SDW	Lr2FOpenC1	1408m	gf	58.0-	6 Silvestre De Sousa	11-4f	1:30.16	3rd	2-Fairy Cross 58kg
1 -	7 -	2.0L	10 Jun 22	SDW	2MdnC4	1408m	g	58.0-	6 Silvestre De Sousa	20-1	1:31.30		2-One Nation 60.5kg

Third career start; Won first two race starts; Won last start;

4. DUBAI JEMILA (GB) 58kg 2F ch
KEVIN STOTT - 9 K A RYAN (Hambleton)
[DUBAWI (IRE) - JOYFUL HOPE (GB)]
RoyalBlue,Whitestripedsleeves,redcap.
Owners: MR JABER ABDULLAH.

All	: 1 - 0 - 2	Firm	: 0 - 0 - 0	FU	: 0 - 0 - 1						
Dist	: 0 - 0 - 0	Good	: 1 - 0 - 2	2U	: 1 - 0 - 1						
Crs	: 0 - 0 - 0	Soft	: 0 - 0 - 0	AW	: 0 - 0 - 0						
		Heavy	: 0 - 0 - 0	PM $8,217							

1 -	5 -	0.5L	1 Aug 22	GBAY	2FNovOpenC4	1454m	g	58.0-	3 Tom Eaves	11-8	1:33.00	Led	2-Espionne 61kg
4 -	9 -	7.7L	12 Jul 22	BVY	2FNovOpenC5	1006m	gf	58.0-	4 Kevin Stott	9-4ef	1:03.05	6th	1-Lady Hollywood 61kg

Third career start; Won last start; Short priced winner last start; Faces tougher here;

5. FERRARI QUEEN (IRE) 58kg 2F gr
RICHARD KINGSCOTE - 2 CHARLIE & MARK JOHNSTON (Middleham)
[DECORATED KNIGHT (GB) - KATCH ME KATIE (GB)]
Royalblue,whitestripedsleeves,whitecap.
Owners: MR JABER ABDULLAH.

All	: 2 - 1 - 3	Firm	: 0 - 0 - 0	FU	: 1 - 0 - 1						
Dist	: 0 - 0 - 0	Good	: 1 - 1 - 2	2U	: 1 - 0 - 1						
Crs	: 1 - 0 - 1	Soft	: 0 - 0 - 0	AW	: 1 - 0 - 1						
		Heavy	: 0 - 0 - 0	PM $30,601							

2 -	5 -	1.3L	13 Aug 22	GNW	Lr2OpenC1	1408m	gf	56.0-	5 Andrea Atzeni	5-1	1:25.27	Led	1-Victory Dance 58.5kg
1 -	12 -	2.8L	2 Aug 22	KPTAW	2NovOpenC5	1408m	n	60.5-	6 Andrea Atzeni	4-9f	1:28.59	Led	2-Congresbury 60.5kg
1 -	6 -	6.0L	25 Jun 22	DCT	2FMdnOpenC5	1414m	gf	57.0-	5 David Egan	7-2	1:26.59	2nd	2-Exposed 58kg

Racing in good form; Up 201m in distance; Won only start this course; Top jockey/trainer SR; Never won on wet ground; ;

6. FRANKNESS (GB) 58kg 2F ch
ROB HORNBY - 10 ANDREW BALDING (Kingsclere)
[FRANKEL (GB) - COSMOPOLITAN QUEEN (GB)]
Purple,lightbluechevron,lightbluecap.
Owners: MR J C SMITH.

All	: 2 - 1 - 3	Firm	: 0 - 0 - 0	FU	: 0 - 1 - 1						
Dist	: 0 - 0 - 0	Good	: 2 - 1 - 3	2U	: 1 - 0 - 1						
Crs	: 0 - 0 - 0	Soft	: 0 - 0 - 0	AW	: 0 - 0 - 0						
		Heavy	: 0 - 0 - 0	PM $21,404							

1 -	5 -	6.5L	20 Aug 22	GCH	2FNovOpenC4	1409m	g	59.5-	4 Harry Davies	30-100f	1:25.16	2nd	2-Tellus 58kg
1 -	8 -	3.3L	31 Jul 22	GCH	2NovOpenC4	1409m	gs	58.0-	2 Rob Hornby	9-4	1:33.09	2nd	2-Endeared 60.5kg
3 -	6 -	0.9L	9 Jul 22	GNKJ	2FMdnOpenC3	1408m	gf	58.0-	3 Rob Hornby	10-3	1:25.78	5th	1-Alseyoob 58kg

Racing in good form; Short priced winner last start; Faces tougher here; Up 200m in distance; Winning rider back on; Wide BP; Never won on wet ground; ;

7. MOTTISFONT (IRE) 58kg 2F b
GEORGE ROOKE - 6 H MORRISON (East Ilsley)
[ADAAY (IRE) - BROADLANDS (GB)]
Red,emeraldgreencrossoflorraine,redandemeraldgreenhalvedsleeves.
Owners: THE END-R-WAYS PARTNERSHIP & PARTNERS.

All	: 1 - 1 - 3	Firm	: 0 - 0 - 0	FU	: 1 - 0 - 1						
Dist	: 0 - 0 - 0	Good	: 1 - 1 - 3	2U	: 0 - 1 - 1						
Crs	: 0 - 0 - 0	Soft	: 0 - 0 - 0	AW	: 0 - 0 - 0						
		Heavy	: 0 - 0 - 0	PM $23,297							

4 -	8 -	3.0L	27 Aug 22	GGD	G32FOpenC1	1408m	gs	58.0-	1 George Rooke	10-1	1:30.84	4th	1-Fairy Cross 58kg
3 -	9 -	1.3L	6 Aug 22	GNKJ	G32FOpenC1	1408m	gf	58.0-	8 George Rooke	16-1	1:26.04	7th	1-Lakota Sioux 58kg
1 -	9 -	1.0L	11 Jul 22	FFOS	2MdnOpenC5	1481m	gf	58.0-	2 George Rooke	20-1	1:32.40	7th	2-Almutawakel 60.5kg

Up 201m in distance; Winning jockey on; Never won on wet ground; ;

8. NOVAKAI (GB) 58kg 2F b
ANDREA ATZENI - 3 K R BURKE (Leyburn)
[LOPE DE VEGA (IRE) - ELASIA (GB)]
Yellow,largeblackspotsandspotsoncap.
Owners: SHEIKH MOHAMMED OBAID AL MAKTOUM.

All	: 1 - 0 - 2	Firm	: 0 - 0 - 0	FU	: 1 - 0 - 1						
Dist	: 0 - 0 - 0	Good	: 1 - 0 - 2	2U	: 0 - 0 - 1						
Crs	: 1 - 0 - 1	Soft	: 0 - 0 - 0	AW	: 0 - 0 - 0						
		Heavy	: 0 - 0 - 0	PM $9,283							

5 -	9 -	2.9L	6 Aug 22	GNKJ	G32FOpenC1	1408m	gf	58.0-	1 Clifford Lee	2-1f	1:26.04	5th	1-Lakota Sioux 58kg
1 -	6 -	4.3L	16 Jul 22	DCT	2FNovOpenC5	1414m	gf	58.0-	6 Tom Eaves	12-1	1:25.29	4th	2-Crackovia 60kg

Third career start; Failed favourite last start;

UK Racecourse - Thursday 8 September 2022

9. PERFECT PROPHET (GB) 58kg 2F br

TOM MARQUAND - 1 ED WALKER (Upper Lambourn)

[NATHANIEL (IRE) - PERFECT LADY (FR)]

Darkblue,lightblueepaulets,darkblueandorangestripedsleeves,orangecap.
Owners: MILDMAY RACING & AURA (GAS) HOLDINGS L.

All	: 1 - 0 - 2	Firm	: 0 - 0 - 0	FU	: 0 - 0 - 1									
Dist	: 1 - 0 - 1	Good	: 0 - 0 - 1	2U	: 1 - 0 - 1									
Crs	: 0 - 0 - 0	Soft	: 0 - 0 - 0	AW	: 1 - 0 - 1									
		Heavy	: 0 - 0 - 0	PM $6,386										

1 - 11 - 0.4L	16 Aug 22	KPTAW	2FNovOpenC5	1609m	n	58.0-	6	R Coakley	8-1	1:40.24	4th	2-Dowally 58kg
7 - 15 - 14.3L	21 Jul 22	GNW	2FMdnOpenC4	1408m	gf	58.0-	7	R Coakley	25-1	1:26.11	8th	1-Olivia Maralda 58kg

Third career start; Won last start; Won last start; Faces tougher here; Suited by better draw;

10. POLLY POTT (GB) 58kg 2F b

D TUDHOPE - 7 HARRY DUNLOP (Upper Lambourn)

[MUHAARAR (GB) - MUST BE ME (GB)]

Pink,mauvestar,mauvesleeves,pinkstarsandcap.
Owners: THE MEGSONS.

All	: 3 - 0 - 5	Firm	: 1 - 0 - 1	FU	: 0 - 0 - 1									
Dist	: 1 - 0 - 1	Good	: 2 - 0 - 3	2U	: 0 - 0 - 1									
Crs	: 0 - 0 - 0	Soft	: 0 - 0 - 0	AW	: 0 - 0 - 1									
		Heavy	: 0 - 0 - 0	PM $22,085										

1 - 6 - 1.8L	19 Aug 22	SBY	2NsyC5	1609m	gf	61.0-	3	David Probert	7-2	1:44.95	3rd	2-Starmas 60kg
1 - 4 - 0.5L	4 Aug 22	GTT	2NsyC5	1678m	gf	58.0-	5	Rob Hornby	7-2	1:48.38	3rd	2-Zara's Return 57.5kg
1 - 3 - 1.3L	12 Jul 22	UKBA	2MdnOpenC5	1152m	f	58.0-	1	David Probert	6-5f	1:10.99	Led	2-Saucisson 59.5kg
4 - 10 - 2.1L	13 Jun 22	LGDAW	2AppNovOpenC6	1208m	n	56.5-	3	George Rooke	9-1	1:11.74	5th	1-Mai Alward 57kg
7 - 17 - 9.7L	31 May 22	GNW	2FMdnOpenC5	1207m	gs	56.5-	16	George Rooke	50-1	1:15.25	11	1-Rich 58kg

Racing in good form; Career: 3-0-5; Won last start; Faces tougher here; Won only start this distance; Top jockey riding well; Never won on wet ground; ;

Your Corner

Race 28	17H45	Turffontein (South Africa) R6 - Racehorse Owners Association Fm 76 Handicap	FLAT	1800M

FIXED ODDS SMS:
WIN BET:
montantR28H1
Example: 100r28h1
PLACE BET
montantR28H1p
Example: 100r28h1p
Avoy lor 8685

1 Kind Judy

Trainer : B/Y Botes / Vosloo | 60 | 7 | XX

S'Manga Khumalo | M5 | A B

Date	Type	Equip	Wght	Dr	Fin	LBH	Winner/*2nd Horse	Dist	Time
17 May 2022	Clsfd Stks	A B	57.5	2	1	-1.50	*Ball Rolling	2000	123.94
12 Jun 2022	FM 72 HCP	A B	58.5	10	1	-0.05	*Bellevarde	1800	111.23
05 Jul 2022	FM 89 HCP	A B	52.5	5	2	0.40	Rouge Allure	1800	111.65
14 Jul 2022	FM 80 HCP	A B	58.0	2	3	1.25	Bellevarde	1800	114.90
15 Aug 2022	FM 81 HCP	A B	57.5	3	4	5.40	Oh So Squishy	1800	108.56

Parmi les favorites battues en catégorie supérieure lors de sa dernière course. Est plus à l'aise ici.

2 Quiet Rebellion

Trainer : Stuart Pettigrew | 58.5 | 6 | XXX

Kabelo Matsunyane | F4 | A B

Date	Type	Equip	Wght	Dr	Fin	LBH	Winner/*2nd Horse	Dist	Time
12 Mar 2022	(NBT)(HCP)	A	52.0	3	3	2.00	Flying First Class	2400	156.40
23 Apr 2022	Stks (L)	A	50.0	4	6	2.00	Opera Glass	2400	156.99
12 May 2022	FM 80 HCP	A	56.5	7	9	6.00	Gilded Butterfly	1500	90.16
21 Jul 2022	FM 91 HCP	A	52.0*1.5	5	4	3.00	Halloween	1600	95.61
16 Aug 2022	FM 83 HCP	A	55.5	5	3	0.90	Flame Flower	1600	98.85

Avait été l'auteur d'une excellente prestation en MR 83 last out. Descend en MR 76, top chance !

3 Castle Durrow

Trainer : Lucky Houdalakis | 58.5 | 1 | XX

Craig Zackey | M5 | A

Date	Type	Equip	Wght	Dr	Fin	LBH	Winner/*2nd Horse	Dist	Time
26 May 2022	MR 82 HCP	A B	58.5	4	10	6.50	Secret Is Ours	1800	111.76
14 Jun 2022	FM 86 HCP	A B	56.0	5	7	6.50	Princess Kesh	2000	123.74
30 Jun 2022	FM 80 HCP	A	58.0	3	4	2.60	Let There Be Light	2000	126.68
14 Jul 2022	FM 80 HCP	A	57.5	8	4	1.75	Bellevarde	1800	114.98
06 Aug 2022	FM 72 HCP	A	61.0*4.0	6	5	12.00	Greek Miss	1800	115.46

Sa dernière course doit être mise aux oubliettes. Possède un brin de qualité, rachat à sa portée !

4 Rattle Bag

Trainer : Grant Maroun | 53.5 | 2 |

Calvin Habib-+1.0 | F4 | A B

Date	Type	Equip	Wght	Dr	Fin	LBH	Winner/*2nd Horse	Dist	Time
15 Feb 2022	Mdn Plate	A	60.0	2	1	-0.25	*Cape Bouquet	2000	123.00
12 Mar 2022	Trial (L)	A	55.5	3	9	9.25	Light Of The Moon	2000	128.07
03 May 2022	FM 67 HCP	A	60.0	7	6	5.00	Code Zero	2000	123.87
17 May 2022	Clsfd Stks	A	57.5	7	15	12.25	Kind Judy	2000	126.05
30 Aug 2022	MR 71 HCP	A	57.0	8	8	6.75	Parker Getrix	1700	105.41

Sa dernière sortie lui a été très bénéfique mais elle doit encore progresser. Un accessit plus sûr ici.

5 Summerland

Trainer : Corne Spies | 52.5 | 5 | XX

Marco V'Rensburg | F3 | A

Date	Type	Equip	Wght	Dr	Fin	LBH	Winner/*2nd Horse	Dist	Time
19 May 2022	Mdn Juv Plate	A	60.0	6	4	3.75	Trentino	1600	102.79
19 Jun 2022	Mdn Juv Plate	A	57.0	6	5	10.50	Billy Bowlegs	1600	99.71
12 Jul 2022	Mdn HCP	A	55.0	3	5	2.40	Chasing Mavericks	1600	98.39
16 Jul 2022	Mdn Plate	A	56.0	4	2	1.30	Tabby Kat	1600	99.68
23 Aug 2022	Mdn HCP	A	58.5*2.5	2	1	-1.25	*Arabian Sky	1600	100.23

A vu son rating passé directement à 80 après avoir brisé son maiden last out. 1e fois sur 1800m !

6 Cerulean Dancer

Trainer : F Bronkhorst | 52 | 4 |

Nathan Klink | F3 | A

Date	Type	Equip	Wght	Dr	Fin	LBH	Winner/*2nd Horse	Dist	Time
02 Jun 2022	Mdn Plate	A	56.0	3	1	-1.25	*Chopsticks	1400	87.60
12 Jun 2022	Fillies Stks	A	55.0	7	9	7.75	Maharanee	1400	86.66
30 Jun 2022	FM 80 HCP	A	52.0*1.5	8	7	15.30	Let There Be Light	2000	128.87
09 Jul 2022	Juv Plate	A	60.0	7	4	8.25	None Other	1400	88.40
04 Aug 2022	Grad Plate	A	60.0*1.5	4	8	9.00	Captain Peg	1450	88.29

Jeune compétitrice qui trouve la compétition un peu dure depuis qu'elle a brisé son maiden.

7 Song Of Angels

Trainer : Jannie Borman | 52 | 3 |

Jeffery Syster | F4 | A B

Date	Type	Equip	Wght	Dr	Fin	LBH	Winner/*2nd Horse	Dist	Time
31 May 2022	Mdn Plate	A	56.5	4	6	16.00	Satoshi	2000	126.48
28 Jun 2022	Mdn Plate	A	60.0	11	11	17.00	Ashanti Sword	1600	103.03
26 Jul 2022	Mdn Plate	A B	60.0*0.0	4	1	-0.05	*Skyfull	2000	125.73
11 Aug 2022	FM 66 HCP	A B	58.0	4	5	13.00	Smiley River	2400	152.77
23 Aug 2022	Clsfd Stks	A	53.5*0.0	9	8	16.00	Arlington Action	2400	156.02

Reste sur deux dernières sorties très décevantes. Ligne et handicap en sa faveur, placé peut-être.

8 Kiss To Dream

Trainer : Bill Human | 52 | 8 | XX

Juan Paul V'D Merwe | M5 | A

Date	Type	Equip	Wght	Dr	Fin	LBH	Winner/*2nd Horse	Dist	Time
14 Apr 2022	Mdn Plate	A	60.0*0.0	7	1	-0.25	*Rockingthetimeaway	1400	85.95
03 May 2022	Con Plate	A	52.0	5	7	23.30	Caralluma	1450	88.57
05 Jul 2022	FM 72 HCP	A	52.0	9	9	8.65	Dark Travel	1800	114.10
21 Jul 2022	FM 72 HCP	A	52.0	2	9	3.75	Fantasy Flower	1600	98.50
11 Aug 2022	FM 68 HCP	A	52.0*0.0	10	6	2.00	Wikkel Spikkel	1600	97.12

A montré le bout du nez la dernière fois. Distance allongée en sa faveur, good each-way chance.

Selection Win : 2 / Selection Place : 5 1 3

UK Racecourse - Thursday 8 September 2022

R29 — GB - CHEPSTOW 1222m — 18H00

Avenue Insurance Partners Nursery

C5 2 NSY Prizemoney: £9000 ($$15,254)

WIN BET: montantR29H1
PLACE BET: montantR29H1p
Avoy lor 8685

1. CONQUEST OF POWER (GB) 59kg 2G ch

MARK WINN (3) - 9 M D I USHER (Lambourn)

[CITYSCAPE (GB) - BIRCH COVE (FR)]

Pink,darkgreentriplediamond,diamondsonsleeves,pinkcap,darkgreendiamond.
Owners: MISS JACINTHA HYNES.

6 -	8 -	2.2L	21 Aug 22	SDW	2NsyC4	1015m	g	56.0-	5	Tyler Heard	33-1	1:01.48	6th 1-New Hope Bullet 58.5kg
5 -	11 -	8.7L	23 Jun 22	NCAW	2NovOpenC4	1207m	n	58.5-	11	Owen Lewis	12-1	1:15.20	3rd 1-Revision 59kg
1 -	7 -	0.4L	10 Jun 22	SDW	2NovOpenC4	1015m	gs	56.0-	3	Owen Lewis	66-1	1:03.52	2nd 2-Safari Dream 59kg
7 -	11 -	8.6L	31 May 22	GNW	2MdnOpenC5	1308m	gs	58.0-	11	Tyler Heard	150-1	1:23.69	7th 1-Sydneyarms Chelsea 58kg
8 -	8 -	17.9L	20 May 22	UKBA	2NovOpenC5	1015m	g	60.5-	1	Nicola Currie	33-1	1:01.71	8th 1-Commander Straker 59kg

Up 207m in distance; Top jockey; Never won on wet ground; ;

All : 1 - 0 - 5	Firm : 0 - 0 - 0	FU : 0 - 0 - 1
Dist : 0 - 0 - 1	Good : 1 - 0 - 4	2U : 0 - 0 - 1
Crs : 0 - 0 - 0	Soft : 0 - 0 - 0	AW : 0 - 0 - 1
	Heavy : 0 - 0 - 0	PM $10,392

2. UNIVERSI DOMINICI (GB) 61.5kg 2G b

CIEREN FALLON - 1 JOHN BUTLER (Newmarket)

[ACLAIM (IRE) - AMBALA (GB)]

Emeraldgreen,whitestripe,whiteandredhalvedsleeves,redcap.
Owners: MR ROBERTO FAVARULO.

5 -	12 -	4.8L	27 Aug 22	GNKJ	2NovOpenC4	1207m	g	59.0-	11	Jefferson Smith	200-1	1:14.76	8th 1-Endeared 59kg
8 -	11 -	11.6L	17 Aug 22	WLV	2NovOpenC5	1025m	n	59.0-	7	George Wood	100-1	1:00.98	8th 1-Lady Hamana 56.5kg
9 -	10 -	9.9L	27 Jun 22	WSR	2MdnOpenC4	1025m	gf	59.5-	3	Ray Dawson	28-1	0:59.36	9th 1-Swift Asset 60.5kg

Jockey riding well; Suited by better draw; Never won on wet ground; ;

All : 0 - 0 - 3	Firm : 0 - 0 - 0	FU : 0 - 0 - 1
Dist : 0 - 0 - 1	Good : 0 - 0 - 2	2U : 0 - 0 - 1
Crs : 0 - 0 - 0	Soft : 0 - 0 - 0	AW : 0 - 0 - 1
	Heavy : 0 - 0 - 0	PM $0

3. RESILIENT POWER (IRE) 61.5kg 2C b

GARY PAUL HALPIN - 5 ALICE HAYNES (Newmarket)

[KESSAAR (IRE) - CLASSIC IMAGE (GB)]

Violet,whitequarteredcap.
Owners: AMO RACING LIMITED.

6 -	14 -	8.3L	16 Aug 22	GBGI	2NovOpenC5	1408m	n	60.5-	4	Rossa Ryan	16-1	1:24.57	5th 1-Zu Run 60.5kg
6 -	9 -	9.2L	4 Aug 22	GTT	2NovOpenC4	1223m	g	59.5-	4	Rossa Ryan	9-2	1:14.26	5th 1-Juliet Sierra 58kg
3 -	9 -	3.5L	11 Jul 22	FFOS	2MdnOpenC5	1481m	gf	60.5-	4	Rossa Ryan	11-1	1:32.40	5th 1-Mottisfont 58kg

Ran 6th beaten 8.25 lengths at Chelmsford last start;

All : 0 - 0 - 3	Firm : 0 - 0 - 0	FU : 0 - 1 - 1
Dist : 0 - 0 - 1	Good : 0 - 1 - 2	2U : 0 - 0 - 1
Crs : 0 - 0 - 0	Soft : 0 - 0 - 0	AW : 0 - 0 - 1
	Heavy : 0 - 0 - 0	PM $1,520

4. MIDNIGHT FLAME (IRE) 61kg 2F gr

KIERAN SHOEMARK - 6 TOM WARD (Upper Lambourn)

[DARK ANGEL (IRE) - LIGHT MY FIRE (IRE)]

Red,blackcrossoflorraine,stripedsleeves.
Owners: MR STEVE BRADLEY.

3 -	7 -	6.7L	31 Jul 22	GCH	2NsyC5	1409m	gs	61.5-	1	Tom Marquand	9-2	1:33.80	3rd 1-Kiss N Cuddle 62kg
3 -	9 -	5.8L	6 Jul 22	KPTAW	2FNovOpenC4	1207m	n	58.0-	2	Tom Marquand	16-1	1:13.76	3rd 1-Kinta 61kg
5 -	9 -	3.0L	13 Jun 22	GTT	2FMdnOpenC5	1223m	gf	58.0-	2	Richard Kingscote	11-4	1:15.62	3rd 1-Miska 58kg
4 -	10 -	3.0L	21 May 22	GGD	2FMdnOpenC4	1207m	gs	58.0-	4	Richard Kingscote	18-1	1:13.55	3rd 1-Fully Wet 58kg

Been thereabouts recently; Not raced 39 days; Poor SR over this distance; Poor jockey/trainer SR; Never won on wet ground; ;

All : 0 - 2 - 4	Firm : 0 - 0 - 0	FU : 0 - 0 - 1
Dist : 0 - 1 - 3	Good : 0 - 1 - 3	2U : 0 - 0 - 1
Crs : 0 - 0 - 0	Soft : 0 - 0 - 0	AW : 0 - 1 - 1
	Heavy : 0 - 0 - 0	PM $5,261

5. LET'S HAVE A FLYER (IRE) 57.5kg 2F b

OWEN LEWIS (3) - 7 DAVID D EVANS (Abergavenny)

[CAMACHO (GB) - WAVEBREAK (GB)]

Yellow,royalbluediscandsleeves,royalblueandyellowhoopedcap.
Owners: JOHN ABBEY, MIKE NOLAN & JIMMY FAIRHUR.

8 -	8 -	13.2L	25 Aug 22	FFOS	2NsyC5	1207m	gs	58.5-	1	David Probert	12-1	1:12.19	8th 1-Felix Natalis 61kg
3 -	9 -	3.5L	5 Aug 22	GTH	2FAppNovOpen	1006m	g	58.0-	10	B A Curtis	15-2	0:58.29	1-Sparkling Red 57kg
7 -	11 -	10.0L	9 Jun 22	GHY	2FNovOpenC4	1207m	gs	58.0-	5	John Egan	13-2	1:13.77	3rd 1-Family Ties 58kg
5 -	8 -	7.5L	5 May 22	GCH	2MdnOpenC2	1020m	gs	56.0-	7	John Egan	33-1	1:02.79	6th 1-Democracy Dilemma 58kg

Has been thereabouts; Ran 8th beaten 13.15 lengths at Gb - Ffos Las last start;

All : 0 - 2 - 6	Firm : 0 - 0 - 0	FU : 0 - 0 - 1
Dist : 0 - 1 - 2	Good : 0 - 1 - 5	2U : 0 - 0 - 1
Crs : 0 - 0 - 0	Soft : 0 - 0 - 0	AW : 0 - 1 - 1
	Heavy : 0 - 0 - 0	PM $7,667

6. UFFINGTON (GB) 60.5kg 2G br

ROSSA RYAN - 3 J G PORTMAN (Upper Lambourn)

[EQUIANO (FR) - HINDSIGHT (GB)]

Maroon,whiteseams,emeraldgreensleeves,whitecap.
Owners: WHITCOOMBE PARK RACING.

4 -	11 -	2.5L	19 Aug 22	GNW	2NsyC5	1408m	g	56.5-	2	R Coakley	7-2f	1:28.32	4th 1-Rose Prick 59kg
2 -	7 -	0.4L	10 Aug 22	KPTAW	2NsyC5	1408m	n	59.0-	7	Rob Hornby	5-1	1:27.47	2nd 1-Forest Demon 61kg
2 -	6 -	3.5L	21 Jul 22	GNW	2ChseNsyC5	1207m	gf	58.5-	4	Rossa Ryan	4-1	1:12.47	1-Felix Natalis 58kg
6 -	14 -	4.4L	7 Jul 22	GNW	2NovOpenC5	1207m	g	57.0-	1	Rob Hornby	33-1	1:12.64	5th 1-Priors Dell 61kg
6 -	13 -	7.4L	13 Jun 22	WSR	2NovOpenC5	1025m	gf	60.5-	13	Hector Crouch	66-1	0:59.53	6th 1-Terrimia 58kg

7U; Failed favourite last start; Top jockey riding well; Never won on wet ground; ;

All : 0 - 1 - 3	Firm : 0 - 0 - 0	FU : 0 - 1 - 1
Dist : 0 - 0 - 1	Good : 0 - 1 - 2	2U : 0 - 0 - 1
Crs : 0 - 0 - 0	Soft : 0 - 0 - 0	AW : 0 - 1 - 2
	Heavy : 0 - 0 - 0	PM $9,941

7. AMERICAN IN PARIS (IRE) 60.5kg 2F b

TREVOR WHELAN - 4 H PALMER (Malpas)

[STARSPANGLEDBANNER (AUS) - PARISIAN CHIC (IRE)]

Maroon,whitehoops,maroonsleeves,whitestars,marooncap.
Owners: OWEN PROMOTIONS LTD & M BATTERS.

7 -	9 -	7.9L	25 Aug 22	NCAW	2NsyC4	1207m	n	56.0-	9	Andrew Mullen	14-1	1:13.99	7th 1-Zaman Jemil 58.5kg
3 -	6 -	2.0L	11 Aug 22	SBY	2FMdnOpenC4	1402m	gf	58.0-	2	R Coakley	11-4	1:27.93	Led 1-Peace Of Mine 58kg
2 -	14 -	1.0L	29 Jul 22	SWLAW	2MdnOpenC5	1222m	n	58.0-	14	R Coakley	13-2	1:15.21	6th 1-Evolicatt 58kg
7 -	10 -	6.7L	7 Jul 22	GNW	2FNovOpenC5	1207m	g	58.0-	7	R Coakley	2-1f	1:12.70	2nd 1-Candle Of Hope 58kg
2 -	8 -	0.1L	22 Jun 22	UKBA	2FNovOpenC4	1152m	f	58.0-	7	R Coakley	4-1	1:10.22	5th 1-Sixties Chic 57kg

Poor SR over this distance; Jockey riding well; Suited by better draw; Never won on wet ground; ;

All : 0 - 3 - 5	Firm : 0 - 1 - 1	FU : 0 - 1 - 1
Dist : 0 - 1 - 3	Good : 0 - 1 - 2	2U : 0 - 0 - 1
Crs : 0 - 0 - 0	Soft : 0 - 0 - 0	AW : 0 - 1 - 2
	Heavy : 0 - 0 - 0	PM $9,941

UK Racecourse - Thursday 8 September 2022

8. JUMRA (IRE) 55kg 2F b

TAYLOR FISHER (3) - 2 ARCHIE WATSON (Upper Lambourn)

[KESSAAR (IRE) - CEILIDHS DREAM (GB)]

Royalblue,royalbluecap,redstar.

Owners: MR M AL-QATAMI & MR K M AL-MUDHAF.

All	: 0 - 2 - 6	Firm	: 0 - 0 - 0
Dist	: 0 - 2 - 4	Good	: 0 - 0 - 2
Crs	: 0 - 0 - 0	Soft	: 0 - 1 - 1
		Heavy	: 0 - 0 - 0
FU	: 0 - 0 - 1		
2U	: 0 - 0 - 1		
AW	: 0 - 1 - 3		
PM $5,997			

5 -	8 -	3.5L	25 Aug 22	FFOS	2NsyC5	1207m	gs	56.0-	8	Hollie Doyle	11-1	1:12.19	Led	1-Felix Natalis 61kg
3 -	4 -	9.5L	6 Aug 22	LGDAW	2AppNsyC6	1208m	n	60.5-	1	Luke Morris	13-2	1:12.53	2nd	1-Royal Mariner 61kg
2 -	4 -	0.5L	25 Jul 22	FFOS	2NsyC6	1207m	s	62.0-	2	Hollie Doyle	11-4	1:14.58	2nd	1-On The Pulse 61kg
8 -	9 -	13.1L	6 Jul 22	KPTAW	2FNovOpenC4	1207m	n	58.0-	7	Luke Morris	125-1	1:13.76	7th	1-Kinta 61kg
4 -	6 -	5.9L	25 Jun 22	LGDAW	2FNovOpenC5	1011m	n	58.0-	5	Adam J Mcnamara	33-1	0:59.80	Led	1-Lady Hollywood 58kg

Yet to win after 7 RFS; Poor SR over this distance; Jockey riding well; Suited by better draw; Never won on wet ground; ;

9. COCO HILL (IRE) 57.5kg 2F b

R COAKLEY - 8 ROD MILLMAN (Cullompton)

[ANJAAL (GB) - CLIFTON DANCER (GB)]

Red,yellowstars,royalbluesleeves,royalbluecap,yellowstars.

Owners: MRS T BURNS AND B R MILLMAN.

All	: 0 - 3 - 6	Firm	: 0 - 0 - 0
Dist	: 0 - 0 - 0	Good	: 0 - 3 - 6
Crs	: 0 - 1 - 1	Soft	: 0 - 0 - 0
		Heavy	: 0 - 0 - 0
FU	: 0 - 0 - 2		
2U	: 0 - 1 - 2		
AW	: 0 - 0 - 0		
PM $7,263			

3 -	8 -	1.2L	29 Aug 22	GBC	2NsyC6	1020m	g	62.0-	4	R Coakley	2-1f	0:58.85	3rd	1-Destiny's Spirit 56.5kg
2 -	8 -	3.0L	18 Aug 22	LTR	2NsyC6	1408m	g	60.0-	6	R Coakley	11-1	1:24.08	8th	1-On The Pulse 58kg
6 -	10 -	5.9L	27 Jul 22	LTR	2NsyC6	1006m	gf	61.0-	6	George Downing	12-1	0:59.93	8th	1-Girlswannahavefun 60.5kg
3 -	9 -	2.5L	21 May 22	LGD	2FNovOpenC5	1003m	g	56.5-	4	Rhys Clutterbuck	25-1	0:58.43	7th	1-Lady Jane Grey 56.5kg
4 -	6 -	4.2L	2 May 22	UKBA	2NovOpenC4	1015m	gf	53.5-	6	Tyler Heard	14-1	1:02.17	4th	1-Byefornow 54.5kg

Been thereabouts recently; Failed favourite last start; Faces tougher here; Unraced this distance; Up 202m in distance; Never won on wet ground; ;

WIN - 1
PLACE - 7, 5, 4

Your Corner

UK Racecourse - Thursday 8 September 2022

R30 — GB - DONCASTER 2922m — 18H10

Coral Park Hill Fillies' Stakes (Fillies' & Mares' Group 2)

C1 3UF&M OPEN G2 Prizemoney: £120000 ($$203,389)

WIN BET: montantR30H1
PLACE BET: montantR30H1p
Avoy lor 8685

1. BELIEVE IN LOVE (IRE) — 60.5kg — 5M b

ANDREA ATZENI - 5 ROGER VARIAN (Newmarket)

[MAKE BELIEVE (GB) - TOPKA (FR)]

Lightblue,redcrossbelts,redsleeves,lightbluearmlets,quarteredcap.
Owners: MR KOJI MAEDA.

All	: 7 - 5 - 19	Firm	: 0 - 0 - 0	FU	: 1 - 2 - 6						
Dist	: 0 - 1 - 1	Good	: 4 - 1 - 8	2U	: 3 - 0 - 5						
Crs	: 0 - 1 - 1	Soft	: 1 - 1 - 5	AW	: 1 - 3 - 5						
		Heavy	: 1 - 0 - 1	PM $428,537							

4 - 7 - 4.9L	2 Jul 22	GHY	G23UF&MC1	2373m	s	60.5-	8	Ray Dawson	14-1	2:37.89	5th 1-Free Wind 60.5kg
1 - 6 - 1.3L	21 May 22	GYK	G34UFOpenC1	2787m	gs	58.0-	3	Ray Dawson	11-4f	3:06.16	5th 2-Urban Artist 58kg
6 - 9 - 9.2L	5 May 22	GCH	G34UOpenC1	2692m	gs	56.5-	10	Andrea Atzeni	9-1	2:55.99	6th 1-Hamish 59.5kg
5 - 6 - 4.8L	7 Nov 21	MUNI	G13UOpen(A)	2400m	gs	58.5-	3	Jack Mitchell	3.9	2:38.53	1-Alpinista 58.5kg
2 - 10 - 0.2L	2 Oct 21	LGP	G13UFmOpen	2800m	s	59.0-	4	Andrea Atzeni	13	3:09.67	1-Loving Dream 56kg

Won FU; Not raced 68 days; Top career strike rate; Up 549m in distance; Top jockey/trainer SR; Prefers soft footing; ;

2. ESHAADA (GB) — 60.5kg — 4F b

JIM CROWLEY - 6 ROGER VARIAN (Newmarket)

[MUHAARAR (GB) - MUHAWALAH (IRE)]

Royalblue,whiteepaulets,stripedcap.
Owners: SHADWELL ESTATE COMPANY LTD.

All	: 3 - 2 - 7	Firm	: 0 - 0 - 0	FU	: 2 - 0 - 4						
Dist	: 0 - 0 - 0	Good	: 2 - 1 - 5	2U	: 1 - 2 - 3						
Crs	: 0 - 0 - 0	Soft	: 1 - 1 - 2	AW	: 0 - 0 - 0						
		Heavy	: 0 - 0 - 0	PM $702,348							

3 - 7 - 2.7L	2 Jul 22	GHY	G23UF&MC1	2373m	s	60.5-	1	Jim Crowley	11-4ef	2:37.89	Led 1-Free Wind 60.5kg
5 - 6 - 7.2L	14 May 22	GNW	G34UOpenC1	2414m	g	60.0-	6	Jim Crowley	4-1	2:30.55	6th 1-Ilaraab 59.5kg
1 - 8 - 0.1L	16 Oct 21	AST	G13UF&MOpenC1	2406m	gs	56.5-	8	Jim Crowley	16-1	2:34.05	4th 2-Albaflora 59.5kg
7 - 7 - 36.8L	19 Aug 21	GYK	G13UF&MC1	2385m	g	56.0-	1	Jim Crowley	18-1	2:26.61	5th 1-Snowfall 56kg
2 - 13 - 0.8L	17 Jun 21	AST	G23FOpenC1	2406m	gf	57.0-	11	Jim Crowley	17-2	2:33.18	9th 1-Loving Dream 57kg

Won FU; Not raced 68 days; Top career strike rate; Failed favourite last start; Faces tougher here; Unraced this distance; Up 549m in distance; Top jockey/trainer SR; Not won in the last 327 days; Prefers soft footing; ;

3. GLENARTNEY (GB) — 60.5kg — 4F b

TOM MARQUAND - 1 ED WALKER (Upper Lambourn)

[LE HAVRE (IRE) - WILLOUGHBY (IRE)]

Lightblue,whitehollowbox,lightbluesleevesandcap.
Owners: CAYTON PARK STUD LIMITED.

All	: 2 - 4 - 11	Firm	: 0 - 0 - 0	FU	: 0 - 1 - 5						
Dist	: 0 - 0 - 0	Good	: 1 - 4 - 8	2U	: 1 - 2 - 3						
Crs	: 0 - 0 - 1	Soft	: 0 - 0 - 1	AW	: 0 - 0 - 1						
		Heavy	: 1 - 0 - 1	PM $156,405							

3 - 5 - 0.9L	21 Aug 22	DEA	G23UMOpen	2500m	g	59.0-	1	Ryan Moore	13	2:44.98	1-Sea La Rosa 60kg
7 - 7 - 18.3L	30 Jul 22	GGD	G23UF&MOpenC1	2816m	gf	61.0-	5	R Coakley	16-1	3:00.58	7th 1-Sea La Rosa 61kg
1 - 7 - 0.4L	19 Jun 22	POF	Lr4UF&MOpenC1	2419m	gf	58.0-	1	R Coakley	9-2	2:36.95	3rd 2-Goldie Hawk 58kg
3 - 6 - 1.8L	21 May 22	GYK	G34UFOpenC1	2787m	gs	58.0-	4	R Coakley	7-1	3:06.16	3rd 1-Believe In Love 58kg
4 - 7 - 5.2L	29 Apr 22	GGD	Lr4UF&MOpenC1	2412m	g	57.0-	5	R Coakley	17-2	2:39.48	7th 1-Bartzella 57kg

Modest career SR; Unraced this distance; Up 422m in distance; Top jockey; Prefers soft footing; ;

4. NELL QUICKLY (IRE) — 60.5kg — 4F b

DAVID EGAN - 7 D J COAKLEY (West Ilsley)

[THE GURKHA (IRE) - BURKE'S ROCK (GB)]

Orange,whitehalvedsleeves.
Owners: CHRIS VAN HOORN RACING.

All	: 4 - 3 - 9	Firm	: 0 - 0 - 0	FU	: 0 - 2 - 3						
Dist	: 0 - 0 - 0	Good	: 3 - 2 - 5	2U	: 1 - 0 - 2						
Crs	: 0 - 0 - 0	Soft	: 0 - 0 - 1	AW	: 1 - 1 - 3						
		Heavy	: 0 - 0 - 0	PM $119,317							

6 - 7 - 6.3L	2 Jul 22	GHY	G23UF&MC1	2373m	s	60.5-	6	David Probert	25-1	2:37.89	4th 1-Free Wind 60.5kg
3 - 9 - 1.4L	28 May 22	GHY	G34UF&MOpenC1	2373m	g	58.0-	7	Hollie Doyle	15-2	2:36.71	2nd 1-Sea La Rosa 58kg
1 - 7 - 2.0L	2 Oct 21	GNK	3UFHcpC2	2414m	g	59.0-	6	Oisin Murphy	10-3	2:40.45	4th 2-Crema Inglesa 51kg
1 - 9 - 0.4L	12 Aug 21	SBY	3UFHcpC2	2419m	g	53.0-	2	Cieren Fallon	4-1	2:39.31	4th 2-Maytal 53.5kg
1 - 5 - 0.5L	11 Jul 21	SBY	3UFHcpC4	1994m	gs	57.0-	2	Hollie Doyle	11-10f	2:14.97	5th 2-Rusutsu 63.5kg

Not raced 68 days; Top career strike rate; Unraced this distance; Up 549m in distance; Unraced at this course; Poor jockey/trainer SR; Not won in the last 341 days; Never won on wet ground; ;

5. URBAN ARTIST (GB) — 60.5kg — 7M ch

JASON HART - 4 H MORRISON (East Ilsley)

[CITYSCAPE (GB) - CILL RIALAIG (GB)]

Pinkandgreystripes,chevronsonsleeves,pinkcap.
Owners: PANGFIELD RACING V.

All	: 5 - 6 - 19	Firm	: 0 - 0 - 0	FU	: 1 - 2 - 5						
Dist	: 0 - 0 - 1	Good	: 3 - 4 - 12	2U	: 2 - 1 - 5						
Crs	: 0 - 0 - 1	Soft	: 1 - 2 - 3	AW	: 0 - 0 - 1						
		Heavy	: 1 - 0 - 3	PM $343,626							

2 - 7 - 1.0L	30 Jul 22	GGD	G23UF&MOpenC1	2816m	gf	61.0-	7	Jason Hart	18-1	3:00.58	Led 1-Sea La Rosa 61kg
6 - 12 - 4.5L	18 Jun 22	AST	4UOpenC2	4355m	gf	56.5-	11	P J Mcdonald	18-1	4:54.69	6th 1-Stratum 60.5kg
2 - 6 - 1.3L	21 May 22	GYK	G34UFOpenC1	2787m	gs	58.0-	5	P J Mcdonald	4-1	3:06.16	2nd 1-Believe In Love 58kg
8 - 13 - 5.1L	13 Oct 21	UKBA	Lr3UF&MOpenC1	2816m	gf	59.0-	5	P J Mcdonald	9-2	3:02.09	5th 1-Goolwa 56kg
6 - 8 - 11.9L	9 Sep 21	DCT	G23UF&MOpenC1	2922m	gf	59.5-	1	Oisin Murphy	15-2	3:03.75	Led 1-Free Wind 55kg

Not raced 40 days; Good strike rate; Top jockey/trainer SR; Not won for over a year; Prefers soft footing; 7yo;

6. YESYES (GB) — 60.5kg — 4F b

ROB HORNBY - 3 R M BECKETT (Kimpton Down)

[CAMELOT (GB) - SHARED ACCOUNT (GB)]

Green,pinksashandcap,whitesleeves.
Owners: JUDDMONTE.

All	: 3 - 1 - 7	Firm	: 0 - 0 - 0	FU	: 1 - 0 - 2						
Dist	: 1 - 1 - 2	Good	: 2 - 1 - 5	2U	: 1 - 0 - 1						
Crs	: 0 - 1 - 1	Soft	: 1 - 0 - 2	AW	: 0 - 0 - 0						
		Heavy	: 0 - 0 - 0	PM $124,168							

4 - 7 - 1.5L	30 Jul 22	GGD	G23UF&MOpenC1	2816m	gf	61.0-	3	Rob Hornby	9-1	3:00.58	2nd 1-Sea La Rosa 61kg
7 - 10 - 5.4L	2 Oct 21	LGP	G13UFmOpen	2800m	s	56.0-	5	James Doyle	5.5	3:09.67	1-Loving Dream 56kg
3 - 8 - 8.5L	9 Sep 21	DCT	G23UF&MOpenC1	2922m	gf	55.0-	2	Ryan Moore	9-2	3:03.75	3rd 1-Free Wind 55kg
1 - 7 - 0.1L	21 Aug 21	GCH	Lr3UOpenC1	2896m	gs	51.5-	2	John Egan	7-4f	3:12.35	2nd 2-Dancing King 54kg
4 - 9 - 3.4L	31 Jul 21	GNKJ	Lr3UF&MOpenC1	2414m	g	54.5-	9	Rob Hornby	4-1	2:27.36	5th 1-Save A Forest 54.5kg

Won SU; Not raced 40 days; Top career strike rate; Won over this distance; Top jockey/trainer SR; Not won for over a year; Prefers soft footing; ;

UK Racecourse - Thursday 8 September 2022

7. MIMIKYU (GB) 56kg 3F b

FRANKIE DETTORI - 8 JOHN & THADY GOSDEN (Newmarket)

[DUBAWI (IRE) - MONTARE (IRE)]

White,emeraldgreenhoop.

Owners: MR GEORGE STRAWBRIDGE.

All	: 2 - 1 - 5	Firm	: 0 - 0 - 0	FU	: 0 - 1 - 2							
Dist	: 0 - 0 - 0	Good	: 1 - 1 - 3	2U	: 1 - 0 - 1							
Crs	: 0 - 0 - 0	Soft	: 1 - 0 - 2	AW	: 0 - 0 - 0							
		Heavy	: 0 - 0 - 0	PM $32,876								

7 - 11 - 7.9L	18 Aug 22	GYK	Lr3UF&MOpenC1	2385m	g	57.0-	5	Frankie Dettori	10-3	2:30.75	3rd	1-Haskoy 57kg
1 - 4 - 6.0L	25 Jun 22	GNKJ	3UFHcpC3	2414m	g	57.5-	3	Robert Havlin	15-8	2:36.35	Led	2-Haseefah 62kg
1 - 5 - 0.4L	8 Jun 22	GHY	3UFNovOpenC4	2341m	s	56.5-	2	Robert Havlin	7-4	2:34.45	4th	2-Time Lock 59.5kg
2 - 7 - 0.4L	26 May 22	GHY	3UFMdnOpenC4	2050m	g	58.0-	1	S M Levey	5-1	2:13.57	2nd	1-Darmoiselle 58kg
8 - 13 - 7.6L	3 Nov 21	GTT	2FMdnOpenC5	1678m	s	57.0-	5	Kieran O'neill	9-2	1:48.76	8th	1-Suffrajet 57kg

Career: 2-1-5; Unraced this distance; Up 537m in distance; Top jockey/trainer SR; Prefers soft footing; ;

8. RIVER OF STARS (IRE) 56kg 3F b

RICHARD KINGSCOTE - 2 R M BECKETT (Kimpton Down)

[SEA THE STARS (IRE) - AMAZONE (GER)]

Black,emeraldgreentriplediamondandarmlets.

Owners: WOODFORD THOROUGHBREDS LLC.

All	: 2 - 3 - 5	Firm	: 0 - 0 - 0	FU	: 0 - 2 - 2							
Dist	: 1 - 0 - 1	Good	: 1 - 3 - 4	2U	: 1 - 1 - 2							
Crs	: 0 - 0 - 0	Soft	: 0 - 0 - 0	AW	: 1 - 0 - 1							
		Heavy	: 0 - 0 - 0	PM $67,085								

1 - 4 - 2.3L	20 Aug 22	GCH	Lr3UOpenC1	2896m	g	53.5-	5	John Egan	3-1	3:04.09	Led	2-Loft 63.5kg
1 - 5 - 2.0L	13 Jul 22	LGDAW	3UFAppNovOpen	2414m	n	58.0-	5	Rob Hornby	4-5f	2:29.29	Led	2-Night Sparkle 58kg
2 - 10 - 0.2L	31 May 22	GNW	3UFMdnOpenC4	2414m	gs	56.5-	2	Rob Hornby	10-1	2:35.58	2nd	1-Perfect Alibi 56.5kg
2 - 10 - 0.5L	13 Oct 21	GTT	2FMdnOpenC5	1678m	gs	57.0-	11	Rossa Ryan	10-3	1:48.83	6th	1-Cet Horizon 57kg
3 - 5 - 4.0L	10 Sep 21	SDW	2FNovOpenC4	1609m	g	57.0-	1	Rob Hornby	8-1	1:48.70	4th	1-Natasha 60kg

Racing in good form; Career: 2-3-5; Won last start; Faces tougher here; Won only start this distance; Top jockey/trainer SR; Never won on wet ground; ;

Your Corner

Race 31	18H20	Turffontein (South Africa) R7 - Tab 4Racing App Classified Stakes	FLAT	1600M

FIXED ODDS SMS:
WIN BET:
montantR31H1
Example: 100r31h1
PLACE BET
montantR31H1p
Example: 100r31h1p
Avoy lor 8685

1 Southern Blaze

Trainer : Stuart Pettigrew | Philasande Mxoli | G4 | A | 60 | 4 | XXX

Date	Type	Equip	Wght	Dr	Fin	LBH	Winner/*2nd Horse	Dist	Time
10 Feb 2022	MR 80 HCP	A	56.5	7	12	12.50	Sound Of Hounds	1400	83.72
29 May 2022	Grad Plate	A	56.0	8	6	5.90	Castletown	1450	90.38
14 Jul 2022	MR 78 HCP	A	57.5	6	9	21.00	Vanderbilt	1400	87.90
26 Jul 2022	MR 80 HCP	A	55.5*1.5	6	6	4.25	Midnight Badger	1200	70.92
09 Aug 2022	Clsfd Stks	A	58.0*1.5	7	1	-0.25	*Silver Stardust	1400	85.26

A confirmé son net regain de forme pour signer sa 2e victoire en catégorie supérieure. A craindre !

2 Run For Isla

Trainer : Candice Dawson | Kabelo Matsunyane | F4 | A B | 58 | 1 | XX

Date	Type	Equip	Wght	Dr	Fin	LBH	Winner/*2nd Horse	Dist	Time
01 Jan 2022	Mdn Plate	A B	59.0	3	1	-0.75	*Pashasha	1400	88.45
19 Jan 2022	FM 71 HCP	A B	56.5	1	7	2.70	Hot Money	1400	82.61
01 Mar 2022	FM 69 HCP	A B	57.5	1	13	9.25	Queen Bomi	1800	110.35
10 May 2022	Clsfd Stks	A B	58.5	15	2	0.20	Special Variety	1200	70.77
28 Jun 2022	FM 80 HCP	A B	54.5	14	12	10.75	Benguela Cove	1200	71.90

Sujet véloce par Futura qui retourne dans un lot beaucoup plus à sa convenance. Est fresh, watch!

3 My Master

Trainer : B/Y Botes / Vosloo | Calvin Habib | G4 | A | 58 | 2 |

Date	Type	Equip	Wght	Dr	Fin	LBH	Winner/*2nd Horse	Dist	Time
09 Apr 2022	MR 80 HCP	A B	58.5	11	10	20.25	Naval Guard	1800	117.39
26 May 2022	MR 96 HCP	A	52.0	4	8	9.00	Irish Tractor	1400	84.05
14 Jun 2022	MR 78 HCP	A	59.5	5	12	10.00	Jaimala	2000	126.11
28 Jul 2022	MR 80 HCP	A	57.5*0.0	11	11	17.00	Leshawes	1600	101.01
25 Aug 2022	MR 74 HCP	A	58.0	8	8	16.40	Dawn Of A New Era	1800	113.37

A connu une baisse de forme assez conséquente. Fait face à une assez forte opposition, à revoir.

4 Silver Stardust

Trainer : Paul Peter | Muzi Yeni | G5 | A | 58 | 3 | XXX

Date	Type	Equip	Wght	Dr	Fin	LBH	Winner/*2nd Horse	Dist	Time
27 Aug 2021	Mdn Plate	A	60.0	4	1	-1.10	*Lucretius	1700	102.15
03 Oct 2021	MR 72 HCP	A	58.5	4	10	9.90	Airways Law	1600	95.58
07 Nov 2021	MR 78 HCP	A	56.0*2.5	7	13	5.50	Spring High	1400	84.70
21 Jul 2022	Clsfd Stks	A	58.0	9	4	2.75	Legislate's Dance	1600	95.52
09 Aug 2022	Clsfd Stks	A	58.0	1	2	0.25	Southern Blaze	1400	85.30

Affiche la grande forme avec deux courses dans les jambes depuis son retour cette année, watch !

5 Berengaria

Trainer : B/Y Botes / Vosloo | S'Manga Khumalo | F3 | A B | 54 | 7 | XXX

Date	Type	Equip	Wght	Dr	Fin	LBH	Winner/*2nd Horse	Dist	Time
23 Jun 2022	Mdn Juv Plate	A	60.0	11	4	7.00	Flowerbomb	1000	58.43
07 Jul 2022	Mdn Juv Plate	A	60.0	11	5	5.70	Lady Of Power	1200	72.28
26 Jul 2022	Mdn Plate	A	56.0	2	2	1.25	High Roller	1400	85.98
14 Aug 2022	Mdn Plate	A B	57.0	11	1	-0.50	*Jazzbella	1400	87.58

Jeune compétitrice de bonne valeur qui a brisé son maiden last out. Est véloce, top chance here !

6 Sacred Valley

Trainer : Paul Peter | Rachel Venniker-1.5+1.0 | F4 | A B | 54 | 5 | X

Date	Type	Equip	Wght	Dr	Fin	LBH	Winner/*2nd Horse	Dist	Time
05 Apr 2022	FM 76 HCP	A B	53.5	8	8	8.70	Sybaris (Ire)	1600	101.81
23 Apr 2022	Clsfd Stks	A B	54.0	2	8	14.25	Little Rain	1400	88.54
26 May 2022	Clsfd Stks	A B	52.0	16	4	1.25	Funky Music	1400	83.29
30 Jun 2022	FM 77 HCP	A B	52.0	5	2	3.00	Halloween	1600	99.25
16 Aug 2022	FM 68 HCP	A	57.0*1.5	5	6	3.40	Mirren	2000	128.02

La doublure de l'entraîneur champion qui alterne le bon et le moins bon. Un accessit est possible.

7 Full Royalty

Trainer : W C Marwing | Marco V'Rensburg | F4 | A | 52 | 8 |

Date	Type	Equip	Wght	Dr	Fin	LBH	Winner/*2nd Horse	Dist	Time
22 Feb 2022	FM 76 HCP	A	53.5	11	10	5.00	Belle Of Belize	1400	83.23
07 Apr 2022	MR 70 HCP	A	55.0*4.0	6	6	5.75	Jp Two Thousand	1400	84.49
21 Apr 2022	FM 74 HCP	A	52.0*1.5	5	7	5.00	Space Race	1200	70.76
26 May 2022	Clsfd Stks	A	52.0	11	9	5.70	Funky Music	1400	84.05
24 Jul 2022	Grad Plate	A	53.0	1	6	5.75	Humdinger	1500	91.81

Trouve la compétition assez dure depuis qu'elle évolue dans les handicap races. Tâche difficile ici.

8 Paschals Samore

Trainer : W C Marwing | Mathew Thackeray | M6 | A | 52 | 6 |

Date	Type	Equip	Wght	Dr	Fin	LBH	Winner/*2nd Horse	Dist	Time
15 Feb 2022	FM 72 HCP	A	52.0*2.5	11	14	12.00	Stately Home	1800	109.55
03 Mar 2022	FM 70 HCP	A B	52.0*1.5	1	9	26.00	Anatura	1600	103.66
12 Jun 2022	FM 72 HCP	A	52.0	9	6	3.25	Kind Judy	1800	111.79
09 Jul 2022	FM 77 HCP	A	52.0	2	10	5.35	Emerald Princess	1400	87.59
25 Jul 2022	FM 72 HCP	A	52.0*0.0	6	9	8.85	Lady Tiptree	1600	96.11

Jument par Vercingetorix qui n'a plus gagné depuis presque deux ans. Doit progresser d'abord !

Selection Win : 4 / Selection Place : 5 1 2

UK Racecourse - Thursday 8 September 2022

R32 — GB - CHEPSTOW 1423m — 18H35

Casumo Proud To Support British Racing EBF Novice Stakes (GBB Race)
C5 2 NOV OPEN Prizemoney: £6800 ($$11,525)

WIN BET: montantR32H1
PLACE BET: montantR32H1p
Avoy lor 8685

1. LOOK BACK SMILING (IRE) 62kg 2G ch
CHARLES BISHOP - 8 ED DUNLOP (Newmarket)
[FAST COMPANY (IRE) - PORTICO (GB)]
Royalblue,greychevron,greyandroyalbluehalvedsleeves.
Owners: MR PAUL TURNER.

All	: 1 - 0 - 1	Firm	: 0 - 0 - 0	FU	: 1 - 0 - 1						
Dist	: 0 - 0 - 0	Good	: 1 - 0 - 1	2U	: 0 - 0 - 0						
Crs	: 0 - 0 - 0	Soft	: 0 - 0 - 0	AW	: 0 - 0 - 0						
		Heavy	: 0 - 0 - 0	PM $9,391							

1 - 11 - 0.2L	3 Aug 22	POF	2MdnOpenC4	1207m	gf	60.5-	4 Hollie Doyle	10-1	1:16.57	5th	2-Zaman Jemil 60.5kg

Good win at debut; Break of 36 days since debut; Won last start;

2. LANDLORDTOTHESTARS (IRE) 59kg 2C b
DOUGIE COSTELLO - 6 HYWEL EVANS (Kinnersley)
[CITY OF LIGHT (USA) - DREAM (USA)]
Red,whitestar,redsleeves,darkbluestarsandcap.
Owners: MR B PREECE.

All	: 0 - 0 - 1	Firm	: 0 - 0 - 0	FU	: 0 - 0 - 1						
Dist	: 0 - 0 - 1	Good	: 0 - 0 - 0	2U	: 0 - 0 - 0						
Crs	: 0 - 0 - 0	Soft	: 0 - 0 - 0	AW	: 0 - 0 - 1						
		Heavy	: 0 - 0 - 0	PM $0							

11 - 14 - 15.4L	16 Aug 22	GBGI	2NovOpenC5	1408m	n	60.5-	14 Dougie Costello	125-1	1:24.57	9th	1-Zu Run 60.5kg

Was 11th-15L at first race start; Suited by better draw;

3. OUTRACE (IRE) 59kg 2C ch
DANE O'NEILL - 4 RICHARD HANNON JR (Marlborough)
[CAMACHO (GB) - TRACE OF SCENT (IRE)]
Pink,largepurplespots,hoopedsleeves.
Owners: CHRIS GILES.

All	: 0 - 0 - 2	Firm	: 0 - 0 - 0	FU	: 0 - 0 - 1						
Dist	: 0 - 0 - 0	Good	: 0 - 0 - 2	2U	: 0 - 0 - 1						
Crs	: 0 - 0 - 0	Soft	: 0 - 0 - 0	AW	: 0 - 0 - 0						
		Heavy	: 0 - 0 - 0	PM $0							

5 - 12 - 10.3L	1 Sep 22	GHY	2SellNovOpen	1207m	gf	58.0-	12 Sam Hitchcott	150-1	1:11.20	Led	1-Sakheer 58kg
11 - 11 - 16.3L	5 Aug 22	GHY	2NovOpenC4	1602m	gs	60.5-	5 Pat Dobbs	25-1	1:44.80		1-Batemans Bay 60.5kg

Third career start; Faces easier task than last start; Suited by better draw;

4. PROMOTER (GB) 59kg 2C ch
ROSSA RYAN - 3 R M BECKETT (Kimpton Down)
[SHOWCASING (GB) - HEREAWI (GB)]
Bottlegreen,whitecap,limegreenstar.
Owners: MR J H RICHMOND-WATSON.

All	: 0 - 0 - 1	Firm	: 0 - 0 - 0	FU	: 0 - 0 - 1						
Dist	: 0 - 0 - 0	Good	: 0 - 0 - 1	2U	: 0 - 0 - 0						
Crs	: 0 - 0 - 0	Soft	: 0 - 0 - 0	AW	: 0 - 0 - 0						
		Heavy	: 0 - 0 - 0	PM $0							

7 - 10 - 8.4L	9 Jun 22	GNW	2NovOpenC4	1308m	gs	60.5-	2 Rob Hornby	33-1	1:21.14	10	1-Mysterious Night 60.5kg

Was 7th-8L at first race start; First up after debut and spell; ;

5. RACINGBREAKS RYDER (IRE) 59kg 2C b
KIERAN SHOEMARK - 2 C HILLS (Lambourn)
[FAST COMPANY (IRE) - NISMA (IRE)]
Oldgold,whitechevron,whitecap.
Owners: RACING BREAKS & FRIENDS.

All	: 0 - 0 - 1	Firm	: 0 - 0 - 0	FU	: 0 - 0 - 1						
Dist	: 0 - 0 - 1	Good	: 0 - 0 - 1	2U	: 0 - 0 - 0						
Crs	: 0 - 0 - 0	Soft	: 0 - 0 - 0	AW	: 0 - 0 - 0						
		Heavy	: 0 - 0 - 0	PM $0							

11 - 17 - 7.0L	19 Aug 22	GYK	2MdnOpenC2	1408m	gf	60.5-	2 Jim Crowley	50-1	1:25.43	9th	1-Desert Order 60.5kg

Was 11th beaten 7L at first race start; Faces easier task than last start;

6. REBELLIOUS SPIRIT (IRE) 59kg 2G b
WILLIAM COX - 5 C G COX (Hungerford)
[DARK ANGEL (IRE) - THE HERMITAGE (IRE)]
White,purplehoop,armletsandcap.
Owners: MR J GODDARD.

All	: 0 - 0 - 0	Firm	: 0 - 0 - 0	FU	: 0 - 0 - 0
Dist	: 0 - 0 - 0	Good	: 0 - 0 - 0	2U	: 0 - 0 - 0
Crs	: 0 - 0 - 0	Soft	: 0 - 0 - 0	AW	: 0 - 0 - 0
		Heavy	: 0 - 0 - 0	PM $0	

Having first race start; Ran in barrier trial on 18 Jul over 1007 in 1:05.97; Poor jockey/trainer SR; Breeding (Dark Angel (Ire)-The Hermitage (Ire));;

7. TOBETSO (IRE) 59kg 2C b
CIEREN FALLON - 1 W J HAGGAS (Newmarket)
[KODIAC (GB) - SOUL SEARCHER (IRE)]
Yellow,blackepaulets.
Owners: SHEIKH AHMED AL MAKTOUM.

All	: 0 - 0 - 1	Firm	: 0 - 0 - 0	FU	: 0 - 0 - 1						
Dist	: 0 - 0 - 0	Good	: 0 - 0 - 1	2U	: 0 - 0 - 0						
Crs	: 0 - 0 - 0	Soft	: 0 - 0 - 0	AW	: 0 - 0 - 0						
		Heavy	: 0 - 0 - 0	PM $0							

8 - 9 - 6.8L	27 Aug 22	WSR	2NovOpenC5	1218m	gs	60.5-	7 Tom Marquand	5-1	1:14.06	9th	1-Magical Merlin 60.5kg

Was 8th-7L at first race start; Suited by better draw;

8. SOLEIL BLANC (IRE) 53.5kg 2F b
OWEN LEWIS (3) - 7 DAVID D EVANS (Abergavenny)
[FAST COMPANY (IRE) - KATHY SUN (IRE)]
Darkblue,greyepaulets,diaboloonsleeves.
Owners: MR S W BANKS.

All	: 0 - 1 - 2	Firm	: 0 - 0 - 0	FU	: 0 - 1 - 1						
Dist	: 0 - 0 - 0	Good	: 0 - 1 - 2	2U	: 0 - 0 - 1						
Crs	: 0 - 0 - 0	Soft	: 0 - 0 - 0	AW	: 0 - 0 - 0						
		Heavy	: 0 - 0 - 0	PM $3,456							

5 - 7 - 10.3L	19 Apr 22	GTY	2FMdnOpenC5	1044m	gf	57.0-	4 George Downing	3-1f	1:01.38	6th	1-Carmela 57kg
2 - 11 - 0.5L	11 Apr 22	WSR	2FNovOpenC5	1025m	gs	57.0-	3 B A Curtis	12-1	1:02.09	9th	1-Miss American Pie 57kg

Had 4 months break after two starts; First up; Had 4 months break after two starts; Failed favourite last start; Faces tougher here;

WIN - 8
PLACE - 6 , 5 , 1

Your Corner

UK Racecourse - Thursday 8 September 2022

R33 — GB - DONCASTER 1414m — 18H45

Cazoo Handicap
C2 3 HCP Prizemoney: £50000 ($$84,745)

WIN BET: montantR33H1
PLACE BET: montantR33H1p
Avoy lor 8685

1. NEW KINGDOM (GB) 61kg 3G ch
WILLIAM BUICK - 6 C APPLEBY (Newmarket)
[DUBAWI (IRE) - PROVENANCE (GB)]
Royalblue.
Owners: GODOLPHIN.

All	: 1 - 4 - 7	Firm	: 0 - 0 - 0	FU	: 0 - 3 - 4							
Dist	: 0 - 0 - 1	Good	: 1 - 4 - 7	2U	: 1 - 1 - 3							
Crs	: 0 - 0 - 0	Soft	: 0 - 0 - 0	AW	: 0 - 0 - 0							
		Heavy	: 0 - 0 - 0	PM $71,333								

11 - 14 - 7.1L	19 Aug 22	GYK	3HcpC2	1584m	gf	61.5-	2	Jack Mitchell	9-1	1:36.13	5th	1-Point Lynas 55.5kg
3 - 8 - 2.4L	9 Jul 22	GNKJ	3HcpC2	1609m	gf	61.0-	2	James Doyle	13-2	1:37.29	3rd	1-Jimi Hendrix 57.5kg
3 - 4 - 4.8L	29 Apr 22	GGD	3OpenC2	1609m	g	58.0-	3	James Doyle	2-1	1:37.32	3rd	1-Dawn Of Liberation 58kg
3 - 8 - 4.5L	25 Feb 22	MEYD	Hr3	2000m	g	57.0-	8	Frankie Dettori	0.67f	2:01.72		1-Nations Pride 57kg
2 - 10 - 1.3L	21 Jan 22	MEYD	Hr3	1800m	g	57.0-	2	William Buick	0.4f	1:47.58		1-Island Falcon 57kg

Running 3U; Ran 3rd when second-up; Top jockey/trainer SR; Not won for over a year; Never won on wet ground; ;

2. SPANGLED MAC (IRE) 60.5kg 3G b
KEVIN STOTT - 7 GEORGE BOUGHEY (Newmarket)
[STARSPANGLEDBANNER (AUS) - INTERMITTENT (GB)]
Mcalpinetartan,royalbluearmletsandcap.
Owners: MR ADRIAN MCALPINE.

All	: 5 - 3 - 9	Firm	: 0 - 0 - 0	FU	: 1 - 0 - 1							
Dist	: 2 - 0 - 2	Good	: 4 - 2 - 7	2U	: 0 - 1 - 1							
Crs	: 0 - 0 - 0	Soft	: 0 - 0 - 0	AW	: 1 - 1 - 2							
		Heavy	: 0 - 0 - 0	PM $69,606								

10 - 17 - 5.3L	20 Aug 22	GYK	3UHcpC2	1207m	gf	56.0-	3	William Buick	8-1	1:10.67	15	1-Summerghand 57kg
2 - 9 - 0.8L	6 Aug 22	AST	3HcpC2	1207m	gf	62.0-	5	Nicola Currie	15-2	1:12.78	7th	1-Adaay In Asia 59.5kg
1 - 6 - 1.3L	21 Jul 22	GTY	3UHcpC4	1210m	gf	61.0-	2	Connor Planas	9-4	1:10.70	3rd	2-Media Guest 61kg
1 - 4 - 0.4L	16 Jul 22	GHY	3HcpC5	1401m	gf	64.5-	3	N Callan	4-5f	1:27.83	2nd	2-Sweet Mist 59kg
1 - 3 - 2.3L	13 Jul 22	GTY	3HcpC4	1210m	gf	59.5-	1	William Buick	4-5f	1:13.36	Led	2-Noya 59kg

10th RFS; Top career strike rate; Unbeaten this distance; Up 207m in distance; Unraced at this course; Top jockey riding well; Never won on wet ground; ;

3. ADMIRAL D (IRE) 59kg 3G b
O J ORR - 5 R A FAHEY (Malton)
[ARDAD (IRE) - DERVAL (IRE)]
Lightgreen,whitespotsonsleeves.
Owners: FIVE GO MAD IN MALTON.

All	: 2 - 2 - 10	Firm	: 0 - 0 - 0	FU	: 1 - 0 - 3							
Dist	: 0 - 0 - 2	Good	: 0 - 2 - 7	2U	: 1 - 0 - 2							
Crs	: 0 - 0 - 0	Soft	: 2 - 0 - 3	AW	: 0 - 0 - 0							
		Heavy	: 0 - 0 - 0	PM $110,432								

7 - 13 - 2.8L	26 Aug 22	GTH	3UHcpC2	1408m	g	61.0-	14	O J Orr	8-1	1:26.07	8th	1-Carnival Zain 57kg
3 - 9 - 3.3L	6 Aug 22	AST	3HcpC2	1207m	gf	62.5-	6	Miss Joanna Mason	4-1ef	1:12.78	5th	1-Adaay In Asia 59.5kg
2 - 19 - 1.5L	7 Jul 22	GNKJ	3HcpC2	1207m	gf	56.0-	11	Barry Mchugh	20-1	1:09.95	14	1-Lethal Levi 52kg
6 - 19 - 4.6L	11 Jun 22	GYK	3HcpC2	1207m	g	59.0-	6	O J Orr	40-1	1:11.06	14	1-Harry Three 60.5kg
9 - 13 - 5.2L	21 May 22	GYK	3UHcpC2	1408m	gs	56.0-	1	Barry Mchugh	33-1	1:26.74	7th	1-Escobar 64kg

Modest career SR; Unraced at this course; Not won in the last 326 days; Suited by better draw; Prefers soft footing; ;

4. HARROW (IRE) 58.5kg 3G gr
ANDREA ATZENI - 2 ANDREW BALDING (Kingsclere)
[EL KABEIR (USA) - SCHOOL RUN (IRE)]
Lightblue,darkbluearmlets,darkbluecap.
Owners: HIGHCLERE THOROUGHBRED RACING - WISTER.

All	: 3 - 5 - 12	Firm	: 0 - 0 - 0	FU	: 0 - 1 - 2							
Dist	: 1 - 2 - 3	Good	: 3 - 3 - 10	2U	: 0 - 2 - 2							
Crs	: 1 - 0 - 1	Soft	: 0 - 0 - 0	AW	: 0 - 2 - 2							
		Heavy	: 0 - 0 - 0	PM $359,955								

25 - 30 - 15.8L	16 Jun 22	AST	3HcpOpenC2	1609m	gf	56.0-	33	Harry Davies	50-1	1:38.56	2nd	1-Thesis 56kg
5 - 6 - 14.3L	19 May 22	SDW	Lr3OpenC1	1609m	gf	58.0-	5	David Probert	22-1	1:41.94	3rd	1-My Prospero 58kg
6 - 6 - 11.2L	5 May 22	GCH	Lr3OpenC1	2076m	gs	58.0-	3	David Probert	7-1	2:12.25	5th	1-Star Of India 58kg
2 - 6 - 1.3L	31 Mar 22	GBGI	3OpenC2	1609m	n	59.5-	4	David Probert	2-1f	1:37.99	6th	1-Dark Moon Rising 59.5kg
2 - 7 - 0.1L	2 Mar 22	KPTAW	3OpenC2	1609m	n	59.5-	4	David Probert	9-4	1:39.11	6th	1-Blue Trail 59.5kg

Not raced 84 days; Good strike rate; Won over this distance; Won only start this course; Top jockey/trainer SR; Not won in the last 364 days; Suited by better draw; Never won on wet ground; ;

5. SPIRIT OF NGURU (IRE) 57.5kg 3G b
TOM MARQUAND - 9 W J HAGGAS (Newmarket)
[INVINCIBLE SPIRIT (IRE) - TUTU NGURU (USA)]
Darkblue,largeyellowspots.
Owners: SHEIKH JUMA DALMOOK AL MAKTOUM.

All	: 2 - 1 - 5	Firm	: 0 - 0 - 0	FU	: 0 - 1 - 2							
Dist	: 2 - 1 - 5	Good	: 0 - 0 - 1	2U	: 1 - 0 - 2							
Crs	: 0 - 0 - 0	Soft	: 0 - 1 - 2	AW	: 2 - 0 - 2							
		Heavy	: 0 - 0 - 0	PM $32,801								

4 - 9 - 2.8L	30 Jul 22	GGD	3HcpC2	1408m	gf	58.0-	3	Tom Marquand	3-1f	1:25.46	4th	1-I'm A Gambler 61kg
2 - 8 - 0.2L	2 Jul 22	GHY	3HcpC3	1442m	s	61.0-	4	Cieren Fallon	5-2f	1:33.92	3rd	1-Zero Carbon 56.5kg
1 - 9 - 1.3L	15 Dec 21	KPTAW	2NovOpenC4	1408m	n	61.0-	6	Tom Marquand	11-8f	1:27.45	2nd	2-Neptune Legend 61kg
1 - 14 - 0.8L	29 Nov 21	KPTAW	2NovOpenC5	1408m	n	59.5-	12	Tom Marquand	10-1	1:27.63	2nd	2-Noble Order 59.5kg
4 - 13 - 3.8L	2 Nov 21	RDC	2NovOpenC5	1408m	s	59.5-	7	Tom Marquand	13-2	1:27.57	5th	1-Barneys Gift 58kg

Running 3U; Not raced 40 days; Career: 2-1-5; Failed favourite last start; Faces tougher here; Won over this distance; Top jockey/trainer SR; Never won on wet ground; ;

6. ROYAL PARADE (IRE) 57kg 3G b
M HARLEY - 10 JOHN & THADY GOSDEN (Newmarket)
[KODIAC (GB) - SUPREME OCCASION (IRE)]
royalblue,whitecap.
Owners: GODOLPHIN.

All	: 1 - 2 - 4	Firm	: 0 - 0 - 0	FU	: 0 - 1 - 1							
Dist	: 0 - 2 - 3	Good	: 1 - 2 - 3	2U	: 0 - 1 - 1							
Crs	: 0 - 1 - 1	Soft	: 0 - 0 - 0	AW	: 0 - 0 - 1							
		Heavy	: 0 - 0 - 0	PM $13,163								

9 - 9 - 21.0L	25 Aug 22	GBGI	3UHcpC2	1408m	n	56.5-	9	William Buick	4-1	1:23.63	9th	1-Wonder Elzaam 56kg
1 - 3 - 7.0L	4 Aug 22	GTY	3UNovOpenC5	1210m	gf	60.5-	2	James Doyle	1-8f	1:13.70	Led	2-Masterclass 60.5kg
2 - 4 - 2.0L	16 Jul 22	GNKJ	3UMdnOpenC4	1408m	gf	60.5-	3	Robert Havlin	5-6f	1:25.60	3rd	1-Sense Of Power 60.5kg
3 - 9 - 2.3L	4 Jun 22	DCT	3UNovOpenC5	1414m	g	60.5-	2	Robert Havlin	8-1	1:24.34	2nd	1-Red Rambler 60.5kg

Poor SR over this distance; Jockey low strike rate; Wide BP; Never won on wet ground; ;

7. ZAINALARAB (GB) 56kg 3C b
JIM CROWLEY - 4 ROGER VARIAN (Newmarket)
[WOOTTON BASSETT (GB) - ZIMIRA (IRE)]
Royalblue,whiteepaulets,stripedcap.
Owners: SHADWELL ESTATE COMPANY LTD.

All	: 3 - 0 - 4	Firm	: 0 - 0 - 0	FU	: 0 - 0 - 1							
Dist	: 1 - 0 - 2	Good	: 3 - 0 - 4	2U	: 1 - 0 - 1							
Crs	: 0 - 0 - 0	Soft	: 0 - 0 - 0	AW	: 0 - 0 - 0							
		Heavy	: 0 - 0 - 0	PM $34,709								

1 - 5 - 1.3L	20 Aug 22	SDW	3UHcpC3	1408m	g	56.0-	6	Dane O'neill	7-4f	1:29.19	4th	2-Al Rufaa 64kg
1 - 9 - 1.3L	25 Jun 22	GCH	3UNovOpenC4	1524m	g	62.0-	10	Dane O'neill	9-4f	1:35.22	6th	2-Testing Faith 59kg
1 - 6 - 0.8L	28 May 22	SBY	3UMdnOpenC5	1207m	gf	59.0-	6	Cameron Noble	16-5	1:13.19	5th	2-Wiseacre 64.5kg
6 - 6 - 6.2L	1 May 22	SBY	3NovOpenC5	1402m	gf	57.0-	3	Jim Crowley	7-2	1:28.22	4th	1-Windseeker 60.5kg

Racing in good form; Short priced winner last start; Faces tougher here; Won over this distance; Top jockey/trainer SR; Never won on wet ground; ;

UK Racecourse - Thursday 8 September 2022

8. DIRTYOLDTOWN (IRE) 56kg 3G b

S H JAMES - 3 GRANT TUER (Northallerton)

[NO NAY NEVER (USA) - TADRIS (USA)]

Purple,whitecrossoflorraineandarmlets,quarteredcap.
Owners: MR CRAIG MILLER.

All	: 1 - 1 - 7	Firm	: 0 - 0 - 0	FU	: 0 - 1 - 2						
Dist	: 1 - 0 - 1	Good	: 0 - 1 - 6	2U	: 1 - 0 - 2						
Crs	: 0 - 0 - 0	Soft	: 1 - 0 - 1	AW	: 0 - 0 - 0						
		Heavy	: 0 - 0 - 0	PM $23,157							

16 - 16 - 18.1L	30 Jul 22	GTH	3UHcpC3	1608m	gs	59.0-	3	S H James	14-1	1:40.40	13 1-Empirestateofmind 61.5kg
6 - 12 - 3.8L	11 Jun 22	GCH	3HcpC2	1524m	g	58.5-	1	Oliver Stammers	12-1	1:31.84	7th 1-Outgate 61kg
10 - 10 - 16.3L	21 May 22	GHY	3HcpC2	1643m	g	56.5-	10	S H James	18-1	1:41.55	7th 1-Whoputfiftyinyou 55.5kg
2 - 10 - 0.5L	16 Apr 22	GBMH	3HcpC3	1611m	gs	60.5-	8	S H James	12-1	1:41.85	Led 1-Spirit Catcher 59.5kg
9 - 10 - 10.8L	9 Oct 21	GNK	G32OpenC1	1609m	g	57.5-	4	Frankie Dettori	40-1	1:38.65	2nd 1-Coroebus 57.5kg

Not raced 40 days; Won only start this distance; Not won in the last 364 days; Prefers soft footing; ;

9. BILLYB (FR) 56kg 3G b

PAUL HANAGAN - 1 MRS A DUFFIELD (Leyburn)

[RAVEN'S PASS (USA) - AZTEC QUEEN (GB)]

Lightgreenandpurplestripes,lightgreensleeves,purplearmlets,quarteredcap.
Owners: MR DAVID K BARKER.

All	: 2 - 3 - 10	Firm	: 0 - 0 - 0	FU	: 0 - 0 - 2						
Dist	: 1 - 2 - 6	Good	: 2 - 2 - 8	2U	: 0 - 0 - 2						
Crs	: 1 - 0 - 1	Soft	: 0 - 0 - 0	AW	: 0 - 1 - 2						
		Heavy	: 0 - 0 - 0	PM $39,185							

2 - 13 - 0.5L	26 Aug 22	GTH	3UHcpC2	1408m	g	56.0-	7	Paul Hanagan	8-1	1:26.07	5th 1-Carnival Zain 57kg
2 - 4 - 0.8L	22 Jul 22	GNKJ	3UHcpC4	1408m	gf	61.0-	5	Paul Hanagan	9-4	1:28.07	2nd 1-Tipperary Moon 58.5kg
1 - 7 - 1.3L	7 Jul 22	DCT	3UHcpC4	1414m	gf	58.0-	5	Paul Mulrennan	5-1	1:23.77	5th 2-No Nay Nicki 60.5kg
2 - 12 - 0.1L	24 Jun 22	NCAW	3UHcpC4	1614m	n	56.5-	3	Paul Hanagan	16-1	1:41.49	Led 1-Amaysmont 61kg
6 - 9 - 4.0L	6 Jun 22	POF	3HcpC5	1615m	gf	60.5-	10	Paul Hanagan	8-1	1:45.50	5th 1-My Silent Song 62kg

9U; Been thereabouts recently; Modest career SR; Won over this distance; Won only start this course; Winning jockey on; Suited by better draw; Never won on wet ground; ;

10. MYSTERY FOX (IRE) 55.5kg 3G b

DAVID EGAN - 8 ROGER VARIAN (Newmarket)

[DARK ANGEL (IRE) - GOLDEN ROSIE (IRE)]

Royalblue,whitehoop,stripedsleeves,whitecap,royalbluestar.
Owners: KING POWER RACING CO LTD.

All	: 1 - 3 - 8	Firm	: 0 - 0 - 0	FU	: 0 - 0 - 2						
Dist	: 1 - 1 - 3	Good	: 0 - 2 - 5	2U	: 0 - 1 - 2						
Crs	: 0 - 0 - 0	Soft	: 1 - 0 - 2	AW	: 0 - 1 - 1						
		Heavy	: 0 - 0 - 0	PM $28,702							

6 - 8 - 4.4L	31 May 22	GNW	3C3	1408m	gs	59.0-	4	Cameron Noble	9-1	1:28.61	8th 1-Dream Show 57.5kg
4 - 5 - 2.9L	7 May 22	GHY	3HcpC3	1643m	s	60.0-	6	David Egan	7-2	1:45.99	2nd 1-Aldhaja 57.5kg
1 - 12 - 0.8L	10 Oct 21	GGD	2NsyC4	1408m	s	59.5-	2	Silvestre De Sousa	4-1	1:30.49	Led 2-Home City 61.5kg
2 - 11 - 1.3L	12 Sep 21	GHY	2NsyC4	1442m	gf	59.0-	10	David Egan	15-8f	1:28.48	2nd 1-Outgate 59kg
5 - 14 - 4.2L	11 Aug 21	BVY	2MdnOpenC4	1496m	g	59.5-	10	Eoin Walsh	5-1	1:33.16	5th 1-Implore 59.5kg

Not raced 100 days; Won over this distance; Unraced at this course; Jockey riding well; Not won in the last 333 days; Prefers soft footing; ;

Your Corner

Race 34	18H55	Turffontein (South Africa) R8 - Next Turffontein Racemeeting Saturday 10 September Mr 68 Handicap		FLAT	1000M

FIXED ODDS SMS:
WIN BET:
montantR34H1
Example: 100r34h1
PLACE BET
montantR34H1p
Example: 100r34h1p
Avoy lor 8685

1 Jet Cat

Trainer : H van der Westhuizen | Wesley Marwing | G7 | A B | 61 | 4 | XX

Date	Type	Equip	Wght	Dr	Fin	LBH	Winner/*2nd Horse	Dist	Time
08 May 2022	MR 79 HCP	A B	57.0	9	6	5.50	Successful Secret	1000	56.74
19 May 2022	MR 72 HCP	A B	59.5	5	3	2.50	Double Magic	1000	57.89
07 Jun 2022	Clsfd Stks	A B	60.0	7	3	0.35	Midnight Badger	1100	63.64
26 Jul 2022	MR 80 HCP	A B	55.5	15	13	14.00	Midnight Badger	1200	72.49
23 Aug 2022	MR 74 HCP	A B	58.0	14	3	0.75	Twice The Storm	1200	70.79

Avait failli causer une grosse surprise la dernière fois. Est assez rapide au départ, outsider valable.

2 Phinda Mzala

Trainer : Clinton Binda | Jeffery Syster | G5 | a B | 60 | 2 | XX

Date	Type	Equip	Wght	Dr	Fin	LBH	Winner/*2nd Horse	Dist	Time
09 Jul 2022	Clsfd Stks	A B	60.0*2.5	12	2	0.10	Integrate	1100	64.09
24 Jul 2022	MR 67 HCP	A B	60.5*2.5	1	9	7.30	Philispiel	1000	59.37
04 Aug 2022	MR 74 HCP	A B	57.0	2	3	1.45	Spielberg	1000	57.30
11 Aug 2022	Clsfd Stks	A B	60.0	7	4	1.25	Stormy Seas	1000	57.55
23 Aug 2022	MR 74 HCP	A B	57.0	11	4	1.00	Twice The Storm	1200	70.83

Coursier honnête qui donne toujours le meilleur de lui-même. Possède du pas, each-way chance.

3 Sky Glitter

Trainer : Paul Peter | Kabelo Matsunyane | F4 | A B | 60 | 7 | XX

Date	Type	Equip	Wght	Dr	Fin	LBH	Winner/*2nd Horse	Dist	Time
21 Apr 2022	FM 91 HCP	A	52.5	4	5	5.25	Alabama Anna	1200	70.33
08 May 2022	MR 72 HCP	A	59.5	5	12	10.50	Jp Two Thousand	1400	86.52
07 Jun 2022	Clsfd Stks	A B	58.5*2.5	2	7	7.75	Taikonaut	1100	63.96
28 Jun 2022	Clsfd Stks	A B	58.5	16	11	4.50	Coming In Hot	1200	71.09
23 Aug 2022	FM 69 HCP	A B	58.0	6	2	0.25	Laetitia's Angel	1000	58.92

A confirmé son retour en forme comme l'atteste sa courte défaite face à Laeticia's Angel last out.

4 Rose Velvet

Trainer : J A Janse van Vuuren | Keagan De Melo | F3 | A | 58.5 | 5 | XXX

Date	Type	Equip	Wght	Dr	Fin	LBH	Winner/*2nd Horse	Dist	Time
31 Mar 2022	Mdn Juv Plate	A	57.5	4	3	2.00	Aniara	1000	58.48
12 May 2022	Mdn Juv Plate	A	57.5	3	6	10.25	Taikonaut	1000	58.45
19 Jun 2022	Mdn Plate	A	57.0	4	2	2.25	Daisy Buchanan	1000	59.68
28 Jul 2022	Mdn Plate	A	57.0	7	2	2.00	Kiss Me Captain	1160	68.37
05 Aug 2022	Mdn Plate	A	58.0	5	1	-0.90	*Sea Of Tears	1000	60.44

A brisé son maiden dans un joli style last out. Est le highest-rated horse du lot, sera de l'arrivée.

5 Big City Girl

Trainer : Corne Spies | Ryan Munger | M5 | A B | 58.5 | 8 |

Date	Type	Equip	Wght	Dr	Fin	LBH	Winner/*2nd Horse	Dist	Time
22 Apr 2022	FM 75 HCP	A B	57.0	13	3	2.80	Diamond Girl	1200	72.16
27 Apr 2022	Clsfd Stks	A B	58.0	10	10	23.45	Bloomington	1450	92.70
09 May 2022	FM 75 HCP	A B	57.0*0.0	9	9	9.10	Zanetto	1200	70.14
04 Jun 2022	FM 74 HCP	A B	57.5	3	6	3.75	Burmese Tiara	1400	83.71
28 Jun 2022	Clsfd Stks	A B	58.5	13	9	4.00	Coming In Hot	1200	71.01

Une four-time winner qui revient après un break de plus de deux mois. Opposition très coriace !

6 Stormy Lass

Trainer : Roy Magner | Randall Simons | F4 | A | 58.5 | 1 | XX

Date	Type	Equip	Wght	Dr	Fin	LBH	Winner/*2nd Horse	Dist	Time
12 May 2022	Mdn Plate	A	60.0	8	1	-5.00	*Silver Winter	1000	57.05
07 Jun 2022	FM 76 HCP	A	54.0*0.0	4	2	3.25	Love Bite	1000	56.81
07 Jul 2022	FM 76 HCP	A	54.5	4	3	1.50	Samoa	1000	58.21
11 Aug 2022	Clsfd Stks	A	56.5	2	3	0.40	Stormy Seas	1000	57.41
23 Aug 2022	FM 69 HCP	A	58.0	7	3	2.50	Laetitia's Angel	1000	59.28

Affiche une belle régularité depuis qu'elle a brisé son maiden. Possède du pas, good each-way bet

7 Baby Dont Hurt Me

Trainer : Paul Peter | Muzi Yeni | F4 | A B | 57 | 6 | XXX

Date	Type	Equip	Wght	Dr	Fin	LBH	Winner/*2nd Horse	Dist	Time
28 Jun 2022	FM 80 HCP	A	56.5*2.5	11	7	5.50	Benguela Cove	1200	71.03
09 Jul 2022	Clsfd Stks	A	58.5	3	8	5.25	Integrate	1100	64.92
16 Jul 2022	Clsfd Stks	A	56.5	1	3	1.20	Coming In Hot	1200	72.72
28 Jul 2022	FM 79 HCP	A	52.5	4	5	2.50	Golden Aspen	1160	68.28
09 Aug 2022	FM 70 HCP	A	57.0	9	5	2.60	Red Carpet Girl	1160	68.51

Pouliche véloce de l'entraîneur champion qui affiche un net regain de forme. Devrait faire l'arrivée

8	Trust The Fire	Trainer : Bill Human		56.5	3	XXX
	Gavin Lerena	G5	a B			

Date	Type	Equip	Wght	Dr	Fin	LBH	Winner/*2nd Horse	Dist	Time
23 Jun 2022	MR 79 HCP	A B	53.0*1.5	9	10	14.00	Letsdoit	1200	71.95
03 Jul 2022	Clsfd Stks	A B	60.0	4	5	4.00	Scottadito	1000	58.55
16 Jul 2022	Clsfd Stks	A B	56.0	8	9	26.60	Laetitia's Angel	1200	75.79
04 Aug 2022	MR 74 HCP	A B	53.5	8	4	1.50	Spielberg	1000	57.31
11 Aug 2022	Clsfd Stks	A B	56.0	6	2	0.25	Stormy Seas	1000	57.39

A retrouvé la grande forme comme en témoigne ses deux dernières sorties. Possède du pas, watch

9	In The Ether	Trainer : Grant Maroun		54	9	X
	Nathan Klink	F4	A B			

Date	Type	Equip	Wght	Dr	Fin	LBH	Winner/*2nd Horse	Dist	Time
15 May 2022	Mdn Plate	A B	60.0	5	4	8.20	Shikoku	1450	89.89
31 May 2022	Mdn Plate	A B	57.5	6	4	1.10	Musical Kiss	1000	57.34
07 Jun 2022	Mdn Plate	A B	60.0*0.0	7	1	-0.10	*Belle Ombre	1200	71.60
03 Jul 2022	Clsfd Stks	A B	54.5	8	6	4.10	Scottadito	1000	58.56
23 Aug 2022	FM 69 HCP	A B	54.5	5	4	3.75	Laetitia's Angel	1000	59.48

N'a pas été ridicule pour sa première dans une handicap race la dernière fois. Un accessit possible

10	Song Of Liberty	Trainer : Paul Matchett		53	11	
	Joshwin Solomons	F4	A B			

Date	Type	Equip	Wght	Dr	Fin	LBH	Winner/*2nd Horse	Dist	Time
07 Apr 2022	FM 74 HCP	B	55.0*1.5	12	12	9.25	Verinova	1000	59.22
23 Apr 2022	Nov HCP	B	52.5*0.0	6	6	7.00	Vegas Hi Rise	1160	69.57
19 May 2022	MR 80 HCP	B	52.0*0.0	10	8	15.50	Rollwiththepunches	1160	69.78
28 Jun 2022	FM 80 HCP	A B	52.0*0.0	7	10	7.75	Benguela Cove	1200	71.40
25 Aug 2022	FM 84 HCP	A B	52.0*0.0	2	9	14.20	Kiss Me Captain	1200	73.53

Pouliche par Querari qui trouve la compétition assez rude depuis qu'elle évolue dans les hcp races

11	The Cambo	Trainer : F Bronkhorst		52	12	
	Philasande Mxoli	G6	A B			

Date	Type	Equip	Wght	Dr	Fin	LBH	Winner/*2nd Horse	Dist	Time
15 Aug 2021	MR 66 HCP	A B	56.5*0.0	4	5	0.15	Top Wesselton	1400	85.97
22 Aug 2021	Clsfd Stks	A B	54.0*0.0	3	2	2.00	Golden Tune	1600	99.68
21 Sep 2021	Clsfd Stks	A B	54.0*0.0	11	6	5.40	Dancing Arabian	1600	96.37
03 Oct 2021	MR 74 HCP	A B	52.0	2	6	11.50	Clafoutis	1600	103.33
12 Oct 2021	MR 66 HCP	A B	55.0	4	4	6.30	Wine Tasting	1450	85.85

Un six ans de l'entraînement F.Bronkhorst qui fait son retour à la compétition après onze mois.

12	Mercer Girl	Trainer : Bridget Stidolph		52	10	
	Siyanda Sosibo-4.0+1.0	M7	A B			

Date	Type	Equip	Wght	Dr	Fin	LBH	Winner/*2nd Horse	Dist	Time
07 Jun 2022	FM 76 HCP	A B	52.0*4.0	2	7	5.00	Love Bite	1000	57.10
14 Jun 2022	FM 72 HCP	A B	52.0	9	8	4.05	Love Bite	1000	58.58
03 Jul 2022	Clsfd Stks	A B	54.5	3	9	6.35	Scottadito	1000	58.92
07 Jul 2022	FM 76 HCP	A B	52.0*1.5	2	8	5.00	Samoa	1000	58.78
11 Aug 2022	Clsfd Stks	A B	52.5*1.5	9	9	5.85	Stormy Seas	1000	58.29

Alterne le bon et le moins bon. Portera le poids plume de la course avec la remise de son apprenti

13	Bridge Of Spies	Trainer : D C Pretorius		52	13	
	Mathew Thackeray	G7	A			

Date	Type	Equip	Wght	Dr	Fin	LBH	Winner/*2nd Horse	Dist	Time
19 Apr 2022	Clsfd Stks	A	54.0	8	10	22.00	Astrocyte	1600	101.06
19 May 2022	MR 80 HCP	A B	52.0	1	9	15.75	Rollwiththepunches	1160	69.82
03 Jul 2022	Clsfd Stks	A	56.0	5	10	7.00	Scottadito	1000	59.03
04 Aug 2022	MR 74 HCP	A	52.0	7	6	3.50	Spielberg	1000	57.63
16 Aug 2022	MR 66 HCP	A	52.0	8	8	7.30	Irrevocable Dream	1200	73.55

Enchaîne les contre-performances et vient tenter sa chance contre des adversaires très coriaces.

Selection Win : 7 / Selection Place : 8 4 6

UK Racecourse - Thursday 8 September 2022

R35 — GB - CHEPSTOW 1222m

Casumo Horse Racing And Sports Betting Handicap

C6 3U HCP Prizemoney: £7500 ($$12,711)

19H10

WIN BET: montantR35H1
PLACE BET: montantR35H1p
Avoy lor 8685

1. COOLAGH MAGIC (GB) — 61kg 6G b

GARY PAUL HALPIN - 1 ROBYN BRISLAND (Stockbridge)

[SEPOY (AUS) - MILIIKA (GB)]

Black,emeraldgreenstar,sleevesandstaroncap.
Owners: MRS JO BRISLAND.

All	: 4 - 10 - 33	Firm	: 0 - 0 - 0	FU	: 1 - 1 - 8						
Dist	: 2 - 7 - 17	Good	: 0 - 4 - 11	2U	: 0 - 2 - 6						
Crs	: 0 - 1 - 1	Soft	: 0 - 0 - 3	AW	: 4 - 6 - 19						
		Heavy	: 0 - 0 - 0	PM $51,984							

2 -	12 -	0.2L	24 Aug 22	LGDAW	3UHcpC6	1208m	n	60.0-	12	Hollie Doyle	10-1	1:10.82	3rd	1-Ramdon Rocks 59.5kg
3 -	7 -	1.3L	14 Jul 22	GBC	3UHcpC6	1222m	gf	62.5-	2	William Carson	14-1	1:09.82	2nd	1-Connie's Rose 58kg
8 -	10 -	6.0L	11 Jun 22	LTR	4UHcpC6	1006m	gf	61.0-	2	Tom Eaves	20-1	0:58.93	6th	1-Super Julius 61kg
10 -	10 -	12.2L	20 Apr 22	LGDAW	4UHcpC6	1409m	n	60.0-	7	Luke Morris	11-2	1:25.07	Led	1-Masqool 58.5kg
1 -	10 -	0.1L	14 Jan 22	LGDAW	4UAppHcpC6	1208m	n	58.0-	4	Harry Davies	2-1ef	1:11.97	8th	2-Big Time Maybe 60kg

Been thereabouts recently; Won over this distance; Suited by better draw; Never won on wet ground; ;

2. SAY GRACE (IRE) — 61kg 3F b

ROSSA RYAN - 2 GRACE HARRIS (Shirenewton)

[KODIAC (GB) - BREAK BREAD (IRE)]

Black,yellowepaulets,stripedsleevesandstaroncap.
Owners: PAUL & ANN DE WECK.

All	: 2 - 4 - 16	Firm	: 0 - 0 - 1	FU	: 1 - 0 - 2						
Dist	: 0 - 1 - 6	Good	: 1 - 1 - 5	2U	: 0 - 2 - 2						
Crs	: 0 - 0 - 2	Soft	: 0 - 1 - 1	AW	: 1 - 2 - 8						
		Heavy	: 0 - 0 - 1	PM $24,384							

4 -	6 -	16.9L	18 Aug 22	GBC	3HcpC6	1622m	g	57.5-	4	Aidan Keeley	18-1	1:35.73	4th	1-Maokai 61kg
3 -	6 -	7.8L	10 Aug 22	FFOS	3HcpC6	1481m	g	59.0-	1	Aidan Keeley	22-1	1:32.66	4th	1-Emerald Lady 55.5kg
7 -	11 -	20.0L	2 Aug 22	FFOS	3UHcpC6	1481m	h	58.0-	3	Callum Hutchinson	66-1	1:39.98	6th	1-Bonus 59.5kg
6 -	6 -	6.1L	8 Jul 22	GBC	3UFHcpC4	1222m	g	55.5-	2	George Downing	33-1	1:10.17	Led	1-Adaay In Asia 62kg
6 -	7 -	4.9L	22 Jun 22	UKBA	3UHcpC5	1609m	f	56.0-	6	Ray Dawson	22-1	1:39.19	7th	1-Be Lucky My Son 60kg

8U; Poor SR over this distance; Down 400m in distance; Top jockey riding well; Never won on wet ground; ;

3. MASQOOL (IRE) — 61kg 4G br

DOUGIE COSTELLO - 8 HYWEL EVANS (Kinnersley)

[INVINCIBLE SPIRIT (IRE) - ESHAADEH (USA)]

Black,redstars,blacksleeves.
Owners: PETER CLARKE RACING PARTNERS.

All	: 2 - 5 - 16	Firm	: 0 - 0 - 0	FU	: 0 - 0 - 3						
Dist	: 0 - 0 - 1	Good	: 0 - 0 - 1	2U	: 0 - 1 - 2						
Crs	: 0 - 0 - 0	Soft	: 0 - 0 - 0	AW	: 2 - 5 - 15						
		Heavy	: 0 - 0 - 0	PM $22,909							

3 -	11 -	0.3L	22 Aug 22	SWLAW	4UHcpC6	1421m	n	59.0-	4	Harriet Tucker	15-8f	1:27.43	8th	1-Tea Garden 57kg
2 -	9 -	0.8L	20 Aug 22	LGDAW	3UHcpC6	2012m	n	62.0-	2	Dougie Costello	4-1	2:06.59	4th	1-Coconut Bay 56.5kg
7 -	14 -	5.5L	3 Aug 22	KPTAW	3UHcpC6	1609m	n	60.0-	11	Dougie Costello	22-1	1:40.16	10	1-Sandy Paradise 60kg
6 -	10 -	4.4L	10 May 22	LGDAW	4UAppHcpC6	1610m	n	60.5-	9	Dougie Costello	10-3	1:38.00	5th	1-Sweet Bertie 59kg
1 -	10 -	0.8L	20 Apr 22	LGDAW	4UHcpC6	1409m	n	58.5-	1	Dougie Costello	9-2	1:25.07	3rd	2-Maahi Ve 56kg

Been thereabouts recently; Failed favourite last start; Unraced at this course; Winning rider back on; Never won on wet ground; ;

4. DIAMOND COTTAGE (GB) — 59kg 5M ch

R COAKLEY - 7 M S SAUNDERS (Wells)

[CAPPELLA SANSEVERO (GB) - AVRILO (GB)]

Grey,darkbluechevron,orangeanddarkbluechevronsonsleeves,blackcap,redstar.
Owners: PAT HANCOCK & ERIC JONES.

All	: 2 - 10 - 33	Firm	: 0 - 1 - 1	FU	: 0 - 2 - 5						
Dist	: 1 - 4 - 13	Good	: 2 - 8 - 22	2U	: 0 - 0 - 4						
Crs	: 2 - 4 - 12	Soft	: 0 - 0 - 2	AW	: 0 - 1 - 8						
		Heavy	: 0 - 0 - 0	PM $33,863							

2 -	10 -	0.8L	29 Aug 22	GBC	3UHcpC6	1222m	g	58.0-	1	Charlie Bennett	12-1	1:09.46	Led	1-Hagia Sophia 55.5kg
4 -	7 -	3.5L	10 Aug 22	SBY	3UAppHcpC5	1402m	gf	56.0-	1	Mr Sam Feilden	4-1	1:27.58	2nd	1-Ajrad 60.5kg
4 -	7 -	4.0L	22 Jul 22	GBC	4UHcpC6	1423m	gf	58.5-	1	William Carson	4-1	1:23.33	Led	1-Iconic Knight 60kg
1 -	11 -	0.8L	8 Jul 22	GBC	3UHcpC6	1423m	g	60.0-	11	William Carson	5-1	1:20.74	Led	2-Lilandra 58.5kg
9 -	14 -	4.0L	28 Jun 22	GBC	3UHcpC6	1222m	g	58.0-	16	Callum Hutchinson	9-2	1:11.45	11	1-Rhubarb 58.5kg

Having 11th start since spell; Poor career SR; Won over this distance; Won at course; Never won on wet ground; ;

5. SECRET POTION (GB) — 58.5kg 8G b

TREVOR WHELAN - 4 R A HARRIS (Chepstow)

[STIMULATION (IRE) - FIANCEE (IRE)]

Red,whitecrossbelts,lightbluesleevesandcap.
Owners: RIDGE HOUSE STABLES LTD.

All	: 9 - 19 - 80	Firm	: 0 - 0 - 3	FU	: 0 - 1 - 8						
Dist	: 3 - 7 - 33	Good	: 5 - 8 - 37	2U	: 0 - 1 - 7						
Crs	: 1 - 3 - 12	Soft	: 2 - 4 - 9	AW	: 2 - 5 - 29						
		Heavy	: 0 - 2 - 2	PM $90,901							

7 -	7 -	6.6L	13 Aug 22	WLV	3UHcpC6	1225m	n	57.0-	5	Trevor Whelan	28-1	1:15.66	7th	1-Steelriver 60.5kg
6 -	12 -	4.7L	20 May 22	UKBA	4UHcpC6	1152m	g	60.5-	2	Miss Laura Pearson	9-1	1:11.04	10	1-More Than Likely 61kg
11 -	14 -	6.3L	10 May 22	GBC	4UHcpC6	1020m	gf	61.5-	12	David Probert	7-1	0:59.72	12	1-Our Man In Havana 56.5kg
4 -	8 -	4.5L	24 Apr 22	UKBA	4UHcpC6	1152m	gf	60.0-	1	David Probert	12-1	1:09.00	5th	1-Macs Dilemma 57kg
4 -	16 -	4.8L	11 Apr 22	WSR	4UAppHcpC6	1218m	gs	60.5-	14	David Probert	20-1	1:13.60	12	1-Winnetka 58kg

Won over this distance; Won at course; Poor jockey/trainer SR; Not won for over a year; Prefers soft footing; 8yo;

6. ON EDGE (GB) — 56kg 4G b

MOLLIE PHILLIPS (2.5) - 6 C MASON (Caerwent)

[MAYSON (GB) - EDGE OF LIGHT (GB)]

Mauve,pinkstars,mauvesleevesandcap.
Owners: CHRIS MASON RACING.

All	: 1 - 0 - 5	Firm	: 0 - 0 - 0	FU	: 0 - 0 - 2						
Dist	: 1 - 0 - 3	Good	: 1 - 0 - 3	2U	: 0 - 0 - 1						
Crs	: 1 - 0 - 2	Soft	: 0 - 0 - 1	AW	: 0 - 0 - 1						
		Heavy	: 0 - 0 - 0	PM $7,896							

1 -	15 -	0.4L	30 Aug 22	GBC	3UOpenC6	1222m	g	59.0-	4	Mollie Phillips	11-1	1:10.42	4th	2-Peachey Carnehan 61kg
6 -	12 -	4.2L	22 Aug 22	GBC	3UOpenC6	1423m	s	59.0-	1	Gina Mangan	28-1	1:25.81	8th	1-Danny Bleu 60kg
4 -	6 -	11.8L	11 Jul 22	FFOS	3UMdnOpenC5	1207m	gf	63.0-	3	Trevor Whelan	125-1	1:07.95	3rd	1-Time Step 60.5kg
6 -	7 -	12.7L	25 Jun 22	WSR	3UAppNovOpen	1025m	gf	59.5-	1	Luke Catton	28-1	0:59.35	6th	1-Whats In The Bag 59kg
7 -	8 -	13.8L	29 Sep 20	WLV	2NovOpenC5	1225m	n	56.5-	2	William Cox	80-1	1:13.91	7th	1-Mohawk King 61kg

Won last start; Faces tougher here; Won over this distance; Won at course; Winning jockey on; Never won on wet ground; ;

7. PEACHEY CARNEHAN (GB) — 57.5kg 8G ch

PHILLIP DENNIS - 5 MICHELLE MULLINEAUX (Tarporley)

[FOXWEDGE (AUS) - ZUBOVA (GB)]

Orange,brownchevronandarmlets.
Owners: MR KEITH JONES.

All	: 13 - 26 - 17	Firm	: 0 - 0 - 0	FU	: 0 - 3 - 5						
Dist	: 8 - 15 - 63	Good	: 5 - 9 - 45	2U	: 2 - 1 - 5						
Crs	: 1 - 2 - 12	Soft	: 1 - 2 - 12	AW	: 7 - 15 - 58						
		Heavy	: 0 - 0 - 2	PM $133,850							

2 -	15 -	0.4L	30 Aug 22	GBC	3UOpenC6	1222m	g	61.0-	2	Phillip Dennis	5-2f	1:10.42	Led	1-On Edge 59kg
3 -	7 -	1.4L	13 Aug 22	WLV	3UHcpC6	1225m	n	58.0-	7	Charlie Bennett	6-1	1:15.66	Led	1-Steelriver 60.5kg
6 -	13 -	3.6L	30 Jul 22	DCT	3UHcpC6	1414m	g	59.0-	2	Faye Mcmanoman	15-2	1:27.29	3rd	1-Asmund 60.5kg
3 -	10 -	2.8L	14 Jul 22	GBHM	4UHcpC6	1212m	gf	60.5-	10	Phillip Dennis	7-2	1:10.51	5th	1-Rain Cap 57.5kg
3 -	8 -	2.3L	1 Jul 22	DCT	3UHcpC6	1209m	g	59.5-	2	Phillip Dennis	11-2	1:13.36	5th	1-Athollblair Boy 58.5kg

36th RFS; Been thereabouts recently; Failed favourite last start; Faces tougher here; Won over this distance; Won at course; Poor jockey/trainer SR; Prefers soft footing; 8yo;

UK Racecourse - Thursday 8 September 2022

8. FACT OR FABLE (IRE) 56.5kg 5G gr
CHARLES BISHOP - 9 JOHN S MOORE (Upper Lambourn)

All	: 3 - 12 - 61	Firm	: 0 - 0 - 0	FU	: 1 - 1 - 6
Dist	: 0 - 1 - 8	Good	: 0 - 1 - 21	2U	: 0 - 1 - 6
Crs	: 0 - 2 - 5	Soft	: 0 - 2 - 5	AW	: 3 - 9 - 35
		Heavy	: 0 - 0 - 0	PM $58,264	

[ALHEBAYEB (IRE) - UNREAL (GB)]

Darkblue,lightbluehoops,diaboloonsleeves.
Owners: MRS WENDY JARRETT & J S MOORE.

13 -	15 - 10.7L	30 Aug 22	GBC	3UOpenC6	1222m	g	61.0-	1	L P Keniry	7-1	1:10.42	13 1-On Edge 59kg
2 -	12 - 1.3L	22 Aug 22	GBC	3UOpenC6	1423m	s	61.0-	3	L P Keniry	17-2	1:25.81	2nd 1-Danny Bleu 60kg
5 -	11 - 4.1L	15 Aug 22	LGDAW	3UAppOpenC6	1409m	n	61.0-	9	L P Keniry	16-1	1:25.05	9th 1-Rainbow Sign 61kg
2 -	12 - 5.0L	8 Aug 22	WLV	3UOpenC6	1441m	n	61.0-	1	L P Keniry	12-1	1:30.40	3rd 1-Maylah 59kg
5 -	9 - 4.3L	9 May 22	WLV	4UHcpC6	1441m	n	59.5-	7	L P Keniry	7-1	1:27.77	7th 1-Four Feet 57.5kg

Poor career SR; Poor SR over this distance; Top jockey riding well; Never won on wet ground; ;

9. HUNDON (GB) 52kg 4G b
MARK WINN (3) - 10 DOMINIC FFRENCH DAVIS (Lambourn)

All	: 0 - 2 - 12	Firm	: 0 - 0 - 0	FU	: 0 - 0 - 4
Dist	: 0 - 2 - 7	Good	: 0 - 0 - 3	2U	: 0 - 0 - 3
Crs	: 0 - 0 - 0	Soft	: 0 - 0 - 0	AW	: 0 - 2 - 9
		Heavy	: 0 - 0 - 0	PM $3,628	

[BRAZEN BEAU (AUS) - DARWINIA (GER)]

Pink,purpledisc,purplecap.
Owners: STAPLEFORD RACING HOUGHTON BLOODSTOCK.

8 -	12 - 2.8L	24 Aug 22	LGDAW	3UHcpC6	1208m	n	55.0-	4	John Egan	28-1	1:10.82	4th 1-Ramdon Rocks 59.5kg
10 -	11 - 7.5L	2 Aug 22	KPTAW	3UHcpC6	1207m	n	56.0-	10	John Egan	66-1	1:13.28	8th 1-Sir Gregory 60kg
6 -	12 - 6.1L	25 Jun 21	GTY	3UOpenC6	1210m	g	57.0-	15	Luke Morris	22-1	1:13.09	4th 1-Willingly 57kg
11 -	11 - 29.5L	24 May 21	BGN	3HcpC6	1606m	g	56.0-	3	Luke Morris	20-1	1:38.59	5th 1-Big Little Lie 54.5kg
4 -	9 - 2.3L	28 Apr 21	WLV	3HcpC6	1225m	n	59.0-	4	Ryan Tate	5-1	1:15.35	5th 1-Unashamed 61kg

Running 3U; Poor SR over this distance; Unraced at this course; Top jockey; Still a maiden; Wide BP; Never won on wet ground; ;

10. MUSAYTIR (IRE) 53kg 4G gr
GINA MANGAN (2.5) - 3 GRACE HARRIS (Shirenewton)

All	: 0 - 2 - 20	Firm	: 0 - 0 - 2	FU	: 0 - 0 - 2
Dist	: 0 - 0 - 2	Good	: 0 - 0 - 7	2U	: 0 - 0 - 2
Crs	: 0 - 0 - 5	Soft	: 0 - 0 - 2	AW	: 0 - 2 - 9
		Heavy	: 0 - 0 - 0	PM $6,347	

[SHOWCASING (GB) - TOP OF THE ART (IRE)]

Black,yellowepaulets,stripedsleevesandstaroncap.
Owners: PAUL & ANN DE WECK.

11 -	15 - 8.1L	30 Aug 22	GBC	3UOpenC6	1222m	g	59.0-	9	Callum Hutchinson	100-1	1:10.42	10 1-On Edge 59kg
10 -	12 - 13.4L	22 Aug 22	GBC	3UOpenC6	1423m	s	59.0-	4	Callum Hutchinson	66-1	1:25.81	6th 1-Danny Bleu 60kg
8 -	11 - 13.2L	29 Jul 22	WLV	3UHcpC6	1441m	n	57.0-	11	Trevor Whelan	150-1	1:29.51	3rd 1-Contactless 56kg
12 -	14 - 14.9L	11 Jul 22	FFOS	3UOpenC6	1481m	gf	59.0-	5	Callum Hutchinson	33-1	1:31.07	14 1-Chifa 61kg
10 -	12 - 18.2L	22 Jun 22	UKBA	3UAppHcpC6	2046m	f	59.5-	2	Rossa Ryan	33-1	2:08.80	3rd 1-Plansina 64kg

Yet to win after 8 RFS; Not sighted in recent starts; Top jockey; Still trying to break maiden status after 20 starts; Suited by better draw; Never won on wet ground; ;

WIN - 6
PLACE - 3 , 7 , 1

Your Corner

UK Racecourse - Thursday 8 September 2022

R36 — GB - DONCASTER 2051m — 19H20

Hilton Garden Inn Doncaster Conditions Stakes (GBB Race)

C2 3U OPEN Prizemoney: £50000 ($$84,745)

WIN BET: montantR36H1
PLACE BET: montantR36H1p
Avoy lor 8685

1. ADAYAR (IRE) — 59kg — 4H b

WILLIAM BUICK - 3 C APPLEBY (Newmarket)

[FRANKEL (GB) - ANNA SALAI (USA)]

Royalblue.
Owners: GODOLPHIN.

All	: 3 - 2 - 8	Firm	: 0 - 0 - 0	FU	: 0 - 1 - 3
Dist	: 0 - 1 - 2	Good	: 2 - 1 - 4	2U	: 1 - 1 - 3
Crs	: 0 - 0 - 0	Soft	: 1 - 1 - 4	AW	: 0 - 0 - 0
		Heavy	: 0 - 0 - 0	PM $2,660,013	

5 -	9 -	7.0L	16 Oct 21	AST	G13UOpenC1	2004m	gs	57.5-	9	William Buick	5-2	2:08.31	5th	1-Sealiway 57.5kg
4 -	14 -	3.9L	3 Oct 21	LGP	G13UHmOpen	2400m	sh	56.5-	11	William Buick	3.5	2:37.62		1-Torquator Tasso 59.5kg
1 -	5 -	1.8L	24 Jul 21	AST	G13UOpenC1	2406m	gf	55.5-	4	William Buick	9-4	2:26.54	2nd	2-Mishriff 60.5kg
1 -	11 -	4.5L	5 Jun 21	GEP	G13C1	2420m	gs	57.0-	1	Adam Kirby	16-1	2:36.85	3rd	2-Mojo Star 57kg
2 -	6 -	1.3L	8 May 21	LGD	Lr3NovOpenC1	2334m	s	57.0-	1	William Buick	6-5f	2:35.15	5th	1-Third Realm 57kg

Not raced 10 months; Top career strike rate; Unraced at this course; Top jockey/trainer SR; Not won for over a year; Suited by better draw; Prefers soft footing; ;

2. DHAHABI (IRE) — 59kg — 4G b

PAT DOBBS - 2 C APPLEBY (Newmarket)

[FRANKEL (GB) - FLECHE D'OR (GB)]

royalblue,whitecap.
Owners: GODOLPHIN.

All	: 1 - 3 - 5	Firm	: 0 - 0 - 0	FU	: 1 - 0 - 2
Dist	: 0 - 0 - 0	Good	: 1 - 2 - 4	2U	: 0 - 2 - 2
Crs	: 0 - 1 - 1	Soft	: 0 - 1 - 1	AW	: 0 - 0 - 0
		Heavy	: 0 - 0 - 0	PM $40,793	

2 -	7 -	1.5L	3 Jun 22	DCT	4UHcpC2	1603m	g	60.0-	6	James Doyle	9-4	1:35.35	5th	1-Magical Morning 61kg
5 -	9 -	3.3L	30 Apr 22	GNK	3UHcpC2	1811m	g	60.5-	4	William Buick	4-1	1:50.47	9th	1-Cap Francais 56kg
3 -	10 -	3.3L	10 Oct 20	GNK	G32OpenC1	1609m	s	57.5-	5	James Doyle	9-1	1:39.71	9th	1-One Ruler 57.5kg
2 -	6 -	0.8L	15 Aug 20	GNW	Lr2OpenC1	1408m	gs	57.5-	6	James Doyle	6-5f	1:27.36	5th	1-Saint Lawrence 57.5kg
1 -	10 -	0.4L	25 Jul 20	GNKJ	2MdnOpenC5	1408m	gf	59.5-	2	James Doyle	15-8f	1:25.70	5th	2-Dinoo 59.5kg

Won FU; Not raced 97 days; Unraced this distance; Up 448m in distance; Jockey riding well; Hasn't registered a win for over 2 years; Never won on wet ground; ;

3. MASEKELA (IRE) — 56kg — 3C b

ANDREA ATZENI - 1 ANDREW BALDING (Kingsclere)

[EL KABEIR (USA) - LADY'S PURSE (GB)]

White,emeraldgreenhoops,darkbluesleevesandcap.
Owners: MICK AND JANICE MARISCOTTI.

All	: 2 - 2 - 10	Firm	: 0 - 0 - 0	FU	: 1 - 1 - 2
Dist	: 0 - 0 - 0	Good	: 1 - 2 - 8	2U	: 0 - 0 - 2
Crs	: 0 - 0 - 0	Soft	: 1 - 0 - 2	AW	: 0 - 0 - 0
		Heavy	: 0 - 0 - 0	PM $299,193	

4 -	7 -	3.1L	20 Aug 22	GYK	G33UOpenC1	1771m	gf	57.0-	8	David Probert	28-1	1:48.02	2nd	1-Alflaila 57kg
9 -	10 -	12.0L	28 Jul 22	GGD	G33OpenC1	2412m	gf	58.5-	5	Jason Watson	33-1	2:33.80	5th	1-New London 58.5kg
5 -	6 -	7.8L	7 Jul 22	GNKJ	G33OpenC1	2615m	gf	58.5-	1	Andrea Atzeni	3-1	2:43.17	6th	1-Deauville Legend 58.5kg
4 -	17 -	8.2L	4 Jun 22	GEP	G13C1	2420m	g	58.0-	8	Andrea Atzeni	66-1	2:36.38	8th	1-Desert Crown 58kg
2 -	6 -	3.3L	14 Apr 22	GNK	Lr3OpenC1	1811m	g	57.0-	3	William Buick	2-1f	1:50.89	2nd	1-Eydon 57kg

Modest career SR; Unraced this distance; Up 280m in distance; Unraced at this course; Top jockey/trainer SR; Not won for over a year; Suited by better draw; Prefers soft footing; ;

Your Corner

UK Racecourse - Thursday 8 September 2022

R37 — GB - CHEPSTOW 1020m — 19H45

Download The Casumo App Fillies' Handicap

C5 3UF APP HCP Prizemoney: £9000 ($$15,254)

WIN BET: montantR37H1
PLACE BET: montantR37H1p
Avoy lor 8685

1. BLUEBELL TIME (IRE) — 62.5kg — 6M b

TREVOR WHELAN - 2 M S SAUNDERS (Wells)

[COACH HOUSE (IRE) - MATTEROFACT (IRE)]

Red,whitestar,whitesleeves,redarmlets,redcap,whitestar.
Owners: MRS GINNY NICHOLAS & MR M S SAUNDERS.

All	: 3 - 8 - 27	Firm	: 0 - 1 - 2	FU	: 2 - 2 - 7							
Dist	: 2 - 5 - 14	Good	: 3 - 6 - 18	2U	: 0 - 4 - 6							
Crs	: 1 - 4 - 7	Soft	: 0 - 1 - 1	AW	: 0 - 0 - 5							
		Heavy	: 0 - 0 - 1	PM $34,938								

6 -	7 -	4.0L	17 Aug 22	WLV	3UHcpC6	1025m	n	62.0-	6	Trevor Whelan	22-1	1:00.52	5th	1-Glasstrees 57kg
5 -	7 -	3.4L	3 Jun 22	UKBA	3UHcpC4	1015m	gf	60.0-	3	Trevor Whelan	9-2	1:00.16	6th	1-Airshow 63.5kg
1 -	11 -	3.3L	24 May 22	UKBA	3UAppHcpC6	1015m	gs	64.5-	12	Trevor Whelan	10-1	1:02.79	7th	2-Pop Dancer 65kg
8 -	9 -	8.9L	5 Oct 21	LTR	3UHcpC5	1207m	h	60.0-	7	P J Mcdonald	25-1	1:15.63	9th	1-Willingly 51kg
5 -	8 -	2.5L	14 Aug 21	UKBA	4UAppHcpC5	1152m	g	56.5-	3	Charlie Bennett	15-2	1:09.65	7th	1-Airshow 58.5kg

Won over this distance; Won at course; Winning jockey on; Never won on wet ground; ;

2. PENGUIN ISLAND (GB) — 62.5kg — 3F b

DANE O'NEILL - 1 HENRY CANDY (Wantage)

[THE GURKHA (IRE) - IN SECRET (GB)]

Etonblue.
Owners: THE EARL CADOGAN.

All	: 0 - 3 - 7	Firm	: 0 - 0 - 0	FU	: 0 - 0 - 2							
Dist	: 0 - 0 - 0	Good	: 0 - 0 - 3	2U	: 0 - 1 - 2							
Crs	: 0 - 1 - 1	Soft	: 0 - 1 - 1	AW	: 0 - 2 - 3							
		Heavy	: 0 - 0 - 0	PM $8,252								

2 -	4 -	0.1L	22 Aug 22	GBC	3HcpC5	1222m	s	59.0-	2	Dane O'neill	10-3	1:12.58	2nd	1-Willoughby Bay 61kg
4 -	11 -	4.9L	3 Aug 22	KPTAW	3HcpC5	1408m	n	60.0-	3	Adam Kirby	7-1	1:26.66	3rd	1-Alooqaal 61kg
8 -	13 -	5.4L	12 Jun 22	SBY	3UFHcpC5	1402m	gf	59.5-	3	Dane O'neill	5-1	1:27.30	6th	1-Sayifyouwill 63kg
5 -	13 -	3.7L	23 Apr 22	LTR	3HcpC5	1408m	gf	60.5-	7	David Probert	5-1	1:26.21	3rd	1-Kitsune Power 59.5kg
3 -	10 -	3.0L	13 Oct 21	KPTAW	2NovOpenC5	1207m	n	56.0-	5	Hollie Doyle	15-8f	1:12.99	6th	1-Harry Three 58kg

Unraced this distance; Down 202m in distance; Still a maiden; Never won on wet ground; ;

3. KYBER CRYSTAL (IRE) — 62.5kg — 3F gr

KIERAN SHOEMARK - 5 MRS A DUNN (Wellington)

[EL KABEIR (USA) - LAPIS BLUE (IRE)]

Redandwhitediamonds,stripedsleeves,redcap,whitediamond.
Owners: RACEHORSE OWNERSHIP CLUB.

All	: 0 - 1 - 6	Firm	: 0 - 0 - 0	FU	: 0 - 1 - 3							
Dist	: 0 - 1 - 4	Good	: 0 - 0 - 4	2U	: 0 - 0 - 2							
Crs	: 0 - 0 - 0	Soft	: 0 - 1 - 2	AW	: 0 - 0 - 0							
		Heavy	: 0 - 0 - 0	PM $5,162								

10 -	11 -	13.3L	5 Jun 22	GBMH	3HcpC4	1007m	g	54.5-	10	Ryan Sexton	28-1	0:58.49	11	1-Sophie's Star 59kg
8 -	13 -	8.1L	19 Oct 21	GTY	2FNovOpenC4	1210m	gs	57.0-	11	Mr L Edmunds	25-1	1:14.39	Led	1-Heat Of The Moment 57kg
4 -	5 -	7.3L	1 Sep 21	GBHM	2NovOpenC4	1012m	g	56.0-	3	James P Sullivan	13-2	0:58.93	4th	1-Peggy Sioux 56kg
4 -	11 -	1.0L	18 Aug 21	CRL	2FMdnOpenC5	1172m	g	57.0-	5	Kevin Stott	11-1	1:11.53	Led	1-Perfect News 57kg
8 -	10 -	9.2L	29 May 21	BVY	2FOpenC2	1006m	s	57.0-	4	S P Davis	2-1f	1:05.16	8th	1-Lady Ayresome 57kg

Not raced 95 days; Poor SR over this distance; Suited by better draw; Never won on wet ground; ;

4. RHUBARB (GB) — 56.5kg — 5M b

MOLLIE PHILLIPS (2.5) - 3 R J PRICE (Hereford)

[NAYEF (USA) - COCKNEY FIRE (GB)]

Green,whitecrossbelts,navybluesleevesandcap.
Owners: OCEAN'S FIVE.

All	: 4 - 9 - 35	Firm	: 0 - 0 - 0	FU	: 0 - 0 - 3							
Dist	: 3 - 3 - 13	Good	: 4 - 3 - 18	2U	: 0 - 1 - 3							
Crs	: 4 - 1 - 14	Soft	: 0 - 0 - 4	AW	: 0 - 5 - 11							
		Heavy	: 0 - 1 - 2	PM $48,795								

4 -	10 -	2.3L	29 Aug 22	GBC	3UHcpC6	1222m	g	60.0-	11	Aidan Keeley	4-1ef	1:09.46	3rd	1-Hagia Sophia 55.5kg
6 -	8 -	5.0L	27 Aug 22	WSR	3UFHcpC5	1025m	gs	55.5-	6	Aidan Keeley	13-2	1:00.31	6th	1-Rabat 58.5kg
2 -	3 -	0.1L	7 Aug 22	WSR	3UFHcpC5	1025m	gf	55.5-	3	Aidan Keeley	10-3	1:00.31	Led	1-Second Collection 60.5kg
1 -	7 -	0.4L	22 Jul 22	GBC	3UHcpC5	1020m	gf	56.0-	7	Aidan Keeley	11-4f	0:59.43	3rd	2-Amor De Mi Vida 63.5kg
1 -	9 -	1.3L	8 Jul 22	GBC	3UHcpC6	1020m	g	56.0-	1	Aidan Keeley	7-2	0:57.36	4th	2-Coronation Cottage 63kg

Won 4 from 20 runs since spell; Failed favourite last start; Faces tougher here; Won over this distance; Down 202m in distance; Won at course; Jockey riding well; Suited by better draw; Prefers Firm Footing; ;

5. WILLINGLY (GB) — 56kg — 5M ch

MARK WINN (3) - 4 M D I USHER (Lambourn)

[HOT STREAK (IRE) - PARADISE PLACE (GB)]

Pink,darkgreentriplediamond,diamondsonsleeves,pinkcap,darkgreendiamond.
Owners: MISS JACINTHA HYNES.

All	: 4 - 4 - 24	Firm	: 0 - 0 - 0	FU	: 0 - 0 - 3							
Dist	: 1 - 1 - 3	Good	: 2 - 2 - 11	2U	: 0 - 1 - 3							
Crs	: 0 - 1 - 3	Soft	: 0 - 1 - 2	AW	: 0 - 1 - 9							
		Heavy	: 2 - 0 - 2	PM $36,219								

5 -	9 -	2.7L	30 Aug 22	GBC	3UHcpC6	1020m	g	59.0-	3	Mark Winn	11-4f	0:57.89	3rd	1-Glamorous Force 57.5kg
1 -	6 -	4.0L	2 Aug 22	FFOS	3UHcpC6	1006m	h	58.0-	7	Mark Winn	15-8f	1:03.49	Led	2-Bama Lama 56.5kg
1 -	7 -	0.5L	2 Jul 22	LTR	3UFHcpC5	1207m	gs	53.5-	7	Mark Winn	11-1	1:12.02	Led	2-Soi Dao 56kg
3 -	8 -	0.3L	4 Jun 22	GBC	4UHcpC6	1020m	g	57.0-	3	Owen Lewis	20-1	0:58.57	3rd	1-Astrophysics 59.5kg
8 -	8 -	13.9L	20 May 22	UKBA	4UFHcpC5	1152m	g	49.5-	1	Isobel Francis	22-1	1:10.11	3rd	1-Ruby Cottage 56kg

Modest career SR; Failed favourite last start; Faces tougher here; Won over this distance; Winning jockey on; Prefers soft footing; ;

WIN - 5
PLACE - 4 , 2 , 1

UK Racecourse - Thursday 8 September 2022

R38 — GB - DONCASTER 1137m
Hippo Pro3 Handicap (Div 1)
C5 3U HCP Prizemoney: £9200 ($$15,593)

19H55

WIN BET: montantR38H1
PLACE BET: montantR38H1p
Avoy lor 8685

1. LA ROCA DEL FUEGO (IRE) 61.5kg 6G br
GEORGE BASS (1.5) - 10 GEOFFREY DEACON (Compton)
[ROCK OF GIBRALTAR (IRE) - REIGN (IRE)]
Greyandyellowdiabolo,yellowandgreystripedsleeves,quarteredcap.
Owners: MR M DRAKE.

All	: 6 - 3 - 24	Firm	: 0 - 0 - 0	FU	: 1 - 0 - 4						
Dist	: 0 - 0 - 0	Good	: 1 - 2 - 8	2U	: 0 - 2 - 4						
Crs	: 0 - 0 - 0	Soft	: 0 - 0 - 0	AW	: 5 - 1 - 16						
		Heavy	: 0 - 0 - 0	PM $41,657							

7 -	7 -	9.1L	30 Aug 22	GEP	3UHcpC4	1210m	g	59.5-	3	George Bass	10-1	1:08.49	3rd	1-Endowed 58.5kg
5 -	9 -	3.0L	15 Aug 22	WSR	3UHcpC4	1025m	gf	61.0-	8	George Bass	13-2	0:58.84	5th	1-Lipsink 63kg
3 -	20 -	0.8L	23 Jul 22	GYK	4UHcpC4	1006m	gf	73.0-	1	A Coleman	28-1	0:58.80	3rd	1-Birkenhead 69.5kg
4 -	5 -	7.8L	11 Jul 22	WSR	3UHcpC5	1025m	gf	64.5-	1	Richard Kingscote	17-2	0:58.03	3rd	1-Spring Bloom 64kg
1 -	7 -	2.3L	25 Apr 22	WSR	4UAppHcpC5	1025m	gf	57.5-	2	George Bass	9-1	1:00.08	Led	2-Firenze Rosa 52kg

Good strike rate; Unraced this distance; Unraced at this course; Winning jockey on; Wide BP; Never won on wet ground; ;

2. COTTAM LANE (GB) 61kg 4G b
FAYE MCMANOMAN (1.5) - 11 N TINKLER (Malton)
[TWILIGHT SON (GB) - ALSIUM (IRE)]
Royalblue,whitestar,redsleeves,whitearmlets,redcap.
Owners: THE RACING EMPORIUM.

All	: 2 - 3 - 17	Firm	: 0 - 0 - 0	FU	: 0 - 1 - 3						
Dist	: 0 - 0 - 0	Good	: 2 - 2 - 14	2U	: 1 - 0 - 3						
Crs	: 0 - 0 - 1	Soft	: 0 - 1 - 2	AW	: 0 - 0 - 1						
		Heavy	: 0 - 0 - 0	PM $25,623							

5 -	10 -	3.4L	30 Aug 22	RIP	3UHcpC4	1207m	g	60.0-	8	Faye Mcmanoman	13-2	1:12.23	5th	1-Mark's Choice 61.5kg
2 -	8 -	0.5L	14 Aug 22	POF	3UHcpC5	1207m	gf	61.5-	4	Faye Mcmanoman	15-2	1:15.84	5th	1-Dandy Spirit 60.5kg
6 -	10 -	5.9L	24 Jun 22	DCT	4UHcpC5	1209m	gf	58.5-	8	Alex Jary	17-2	1:12.44	4th	1-Good Earth 60.5kg
5 -	8 -	4.1L	8 Jun 22	GBHM	4UHcpC4	1212m	gs	59.0-	8	Faye Mcmanoman	4-1	1:12.38	5th	1-Tipperary Tiger 58kg
10 -	21 -	5.1L	22 May 22	GYK	3UHcpC2	1207m	g	53.5-	5	Rowan Scott	25-1	1:11.44	8th	1-Asjad 62kg

7U; Faces easier task than last start; Unraced this distance; Poor jockey/trainer SR; Not won for over a year; Wide BP; Never won on wet ground; ;

3. NEVER DARK (GB) 59.5kg 5G b
JONNY PEATE (2.5) - 1 IAIN JARDINE (Carrutherstown)
[NO NAY NEVER (USA) - DARK MISSILE (GB)]
Royalblue,whitestars,royalbluesleevesandcap.
Owners: ALISON WALKER SARAH COUSINS.

All	: 3 - 9 - 28	Firm	: 0 - 0 - 0	FU	: 1 - 2 - 4						
Dist	: 0 - 0 - 0	Good	: 1 - 5 - 17	2U	: 0 - 2 - 4						
Crs	: 0 - 0 - 0	Soft	: 1 - 0 - 3	AW	: 1 - 4 - 8						
		Heavy	: 0 - 0 - 0	PM $53,029							

9 -	11 -	6.1L	2 Sep 22	GHY	3UHcpC4	1006m	gf	57.5-	5	Zak Wheatley	14-1	0:57.75	11	1-Eeh Bah Gum 56kg
10 -	10 -	5.7L	25 Aug 22	NCAW	3UHcpC3	1006m	n	56.0-	2	Andrew Mullen	28-1	0:59.79	8th	1-Show Me Show Me 58kg
2 -	9 -	0.1L	9 Aug 22	CRL	3UHcpC4	1006m	gf	59.5-	9	Andrew Mullen	18-1	1:00.72	Led	1-Ginger Jam 57.5kg
9 -	10 -	5.3L	18 Jul 22	GBAY	3UHcpC3	1207m	g	58.0-	4	Andrew Mullen	33-1	1:10.83	Led	1-Snash 63kg
10 -	10 -	13.1L	18 Jun 22	GBAY	3UHcpC4	1006m	g	61.5-	11	Andrew Mullen	20-1	1:00.79	3rd	1-Rebel At Dawn 65kg

8U; Not sighted in recent starts; Faces easier task than last start; Unraced this distance; Unraced at this course; Not won in the last 332 days; Prefers soft footing; ;

4. HELVETIAN (GB) 60.5kg 7G b
JACK MITCHELL - 12 KEVIN FROST (Butterton)
[SWISS SPIRIT (GB) - LUCKY DIP (GB)]
Lightblue,purplespots,purplesleeves,lightbluespots,lightblueandpurplestripedcap.
Owners: MS TRISHA KEANE.

All	: 8 - 6 - 53	Firm	: 0 - 0 - 0	FU	: 2 - 1 - 9						
Dist	: 2 - 0 - 3	Good	: 4 - 2 - 26	2U	: 2 - 1 - 9						
Crs	: 0 - 0 - 3	Soft	: 1 - 0 - 6	AW	: 3 - 4 - 20						
		Heavy	: 0 - 0 - 1	PM $123,280							

7 -	8 -	6.0L	27 Aug 22	GNKJ	3UHcpC4	1006m	g	56.5-	1	P J Mcdonald	17-2	0:59.76	8th	1-Isle Of Lismore 61kg
1 -	9 -	1.5L	24 Jul 22	POF	3UHcpC6	1009m	gf	61.0-	9	Aiden Brookes	9-1	1:04.57	4th	2-Elzaal 57kg
8 -	18 -	6.7L	4 Jun 22	DCT	4UHcpC6	1209m	g	62.0-	12	Cieren Fallon	14-1	1:10.19	8th	1-True Mason 60kg
5 -	13 -	2.9L	6 May 22	GTT	4UHcpC6	1223m	g	62.5-	9	Jack Mitchell	11-1	1:13.91	8th	1-As If By Chance 61kg
1 -	8 -	0.8L	24 Apr 22	GGWE	4UHcpC6	1106m	gf	60.0-	4	Jack Mitchell	7-1	1:05.54	5th	2-Morty 58.5kg

Won 4 from 14 runs since spell; Faces easier task than last start; Won over this distance; Top jockey/trainer SR; Wide BP; Prefers soft footing; 7yo;

5. POCKLEY (GB) 60kg 4G b
CALLUM RODRIGUEZ - 2 MISS L A PERRATT (East Kilbride)
[SHALAA (IRE) - WANTING (IRE)]
Black,pinkseams,blacksleeves,pinkcap.
Owners: MR R WINNING.

All	: 2 - 6 - 23	Firm	: 0 - 0 - 0	FU	: 0 - 0 - 3						
Dist	: 0 - 2 - 3	Good	: 0 - 4 - 16	2U	: 0 - 1 - 3						
Crs	: 0 - 3 - 5	Soft	: 0 - 1 - 2	AW	: 2 - 1 - 5						
		Heavy	: 0 - 0 - 0	PM $40,665							

5 -	11 -	3.5L	1 Sep 22	WSR	3UHcpC3	1218m	g	55.5-	6	Andrew Mullen	12-1	1:12.20	7th	1-Lir Speciale 60kg
6 -	13 -	2.8L	4 Aug 22	DCT	3UHcpC3	1209m	gf	55.5-	4	Rowan Scott	40-1	1:11.59	6th	1-Juan Les Pins 62kg
10 -	10 -	6.0L	18 Jul 22	GBAY	3UHcpC3	1207m	g	56.5-	12	James P Sullivan	50-1	1:10.83	10	1-Snash 63kg
17 -	20 -	19.7L	9 Jul 22	GYK	4UHcpC4	1207m	gf	59.5-	19	James P Sullivan	80-1	1:10.45	9th	1-Good Earth 59.5kg
5 -	9 -	8.8L	25 Jun 22	DCT	4UHcpC4	1209m	gf	58.5-	2	James P Sullivan	14-1	1:11.18	6th	1-Recall The Show 58.5kg

Yet to win after 7 RFS; Poor SR over this distance; Poor jockey/trainer SR; Not won for over a year; Never won on wet ground; ;

6. POLITICS (IRE) 59.5kg 4G b
ROWAN SCOTT - 8 PHILLIP MAKIN (Easingwold)
[MUHAARAR (GB) - WRONG ANSWER (GB)]
Pink,darkbluestar,darkbluecap.
Owners: WOLF PACK 4 & MAXIMUM RACING.

All	: 1 - 4 - 16	Firm	: 0 - 0 - 0	FU	: 0 - 1 - 3						
Dist	: 0 - 0 - 0	Good	: 1 - 2 - 7	2U	: 1 - 0 - 3						
Crs	: 0 - 0 - 1	Soft	: 0 - 0 - 3	AW	: 0 - 2 - 6						
		Heavy	: 0 - 0 - 0	PM $22,638							

3 -	8 -	5.5L	6 Aug 22	GBAY	3UHcpC5	1207m	g	62.0-	2	Harry Russell	7-1	1:12.28	2nd	1-Water Of Leith 62.5kg
9 -	12 -	8.9L	11 Jul 22	WLV	3UHcpC5	1225m	n	60.5-	7	O Mcsweeney	10-1	1:14.95	8th	1-Society Lion 63.5kg
8 -	9 -	12.5L	25 Jun 22	DCT	4UHcpC4	1209m	gf	57.5-	6	Shane Gray	16-1	1:11.18	2nd	1-Recall The Show 58.5kg
7 -	12 -	12.8L	14 Jun 22	GTH	3UAppHcpC4	1207m	g	64.0-	1	Kevin Stott	28-1	1:09.81	10	1-Quest For Fun 61.5kg
10 -	10 -	8.6L	25 Apr 22	GTH	4UHcpC3	1207m	g	57.5-	1	Tony Hamilton	22-1	1:11.22	10	1-Asadjumeirah 57.5kg

7U; Not raced 33 days; Poor career SR; Unraced this distance; Poor jockey/trainer SR; Hasn't registered a win for over 2 years; Never won on wet ground; ;

7. PRINCESS KARINE (GB) 58kg 3F b
HARRY RUSSELL (1.5) - 9 B SMART (Hambleton)
[ACLAIM (IRE) - HAKURAA (IRE)]
Darkblue,whitecrossoflorraine,redanddarkbluestripedsleeves,darkblueandredstripedcap.
Owners: MR N DERBYSHIRE & PARTNER.

All	: 1 - 2 - 4	Firm	: 0 - 0 - 0	FU	: 1 - 0 - 1						
Dist	: 0 - 1 - 1	Good	: 1 - 2 - 4	2U	: 0 - 1 - 1						
Crs	: 0 - 0 - 0	Soft	: 0 - 0 - 0	AW	: 0 - 0 - 0						
		Heavy	: 0 - 0 - 0	PM $13,691							

2 -	7 -	1.8L	10 Aug 22	BVY	3HcpC5	1006m	gf	61.0-	2	G Lee	15-2	1:01.72	4th	1-Grantley Hall 62kg
6 -	7 -	6.4L	1 Jul 22	BVY	3HcpC5	1006m	g	60.0-	7	Harrison Shaw	10-1	1:02.95	5th	1-Sherdil 56kg
2 -	5 -	4.0L	13 Jun 22	CRL	3UFNovOpenC5	1172m	gf	59.0-	4	Harrison Shaw	2-1	1:13.17	3rd	1-Monica 56.5kg
1 -	5 -	2.5L	27 Apr 22	GBMH	34MdnOpenC5	1007m	g	56.0-	3	G Lee	11-4	1:00.80	5th	2-Abbie Power 56.5kg

Not raced 29 days; Poor jockey/trainer SR; Never won on wet ground; ;

UK Racecourse - Thursday 8 September 2022

8. J R CAVAGIN (IRE) 59kg 4G b
G LEE - 4 P T MIDGLEY (Westow)

[OASIS DREAM (GB) - INTERNATIONAL LOVE (IRE)]

Lightblueanddarkbluestripes,darkbluesleeves,lightbluestars,darkbluecap.
Owners: A BELL & M HAMMOND.

All	: 2 - 0 - 9	Firm	: 0 - 0 - 0	FU	: 0 - 0 - 4							
Dist	: 0 - 0 - 0	Good	: 2 - 0 - 8	2U	: 1 - 0 - 4							
Crs	: 0 - 0 - 4	Soft	: 0 - 0 - 0	AW	: 0 - 0 - 1							
		Heavy	: 0 - 0 - 0	PM $21,284								

5 -	11 -	4.1L	21 Jul 22	DCT	4UHcpC5	1209m	gf	61.0-	6	G Lee	12-1	1:10.68	3rd	1-East Street Revue 56.5kg
4 -	7 -	2.4L	7 Jul 22	DCT	3UAppHcpC5	1009m	gf	61.5-	4	G Lee	8-1	0:58.98	7th	1-Dusky Prince 61.5kg
6 -	7 -	4.5L	22 Apr 22	DCT	4UHcpC4	1009m	gf	57.0-	5	G Lee	25-1	0:57.44	6th	1-Ancient Times 59.5kg
11 -	11 -	11.8L	28 Mar 22	NCAW	4UHcpC4	1006m	n	59.5-	1	Ben Robinson	20-1	1:00.42	3rd	1-Faustus 61kg
6 -	10 -	2.9L	2 Jul 21	GHY	3HcpC4	1207m	g	57.5-	10	D Tudhope	28-1	1:13.42	9th	1-Out The Hat 59.5kg

Running 3U; Not raced 49 days; Modest career SR; Unraced this distance; Winning jockey on; Hasn't registered a win for over 2 years; Never won on wet ground; ;

9. HEY MR (GB) 58kg 4G b
JASON HART - 13 J L EYRE (Beverley)

[TERRITORIES (IRE) - FILONA (IRE)]

White,maroonstripe,stripedsleeves,lightbluecap.
Owners: BILLY PARKER & STEVEN PARKER.

All	: 1 - 7 - 16	Firm	: 0 - 0 - 0	FU	: 0 - 2 - 5							
Dist	: 0 - 1 - 1	Good	: 0 - 4 - 9	2U	: 0 - 2 - 3							
Crs	: 0 - 0 - 1	Soft	: 1 - 3 - 4	AW	: 0 - 0 - 2							
		Heavy	: 0 - 0 - 1	PM $38,569								

9 -	9 -	12.8L	27 Aug 22	BVY	3UHcpC5	1006m	g	60.5-	10	Mr L Edmunds	14-1	1:01.56	9th	1-Melody King 61kg
3 -	7 -	2.2L	16 Aug 22	GBHM	3UHcpC5	1012m	s	60.0-	7	Mr L Edmunds	6-1	0:59.36	6th	1-Burj Malinka 58.5kg
4 -	10 -	4.7L	30 Jul 22	GTH	3UHcpC4	1006m	gs	57.0-	10	Mr L Edmunds	22-1	0:57.94		1-Intrinsic Bond 63.5kg
8 -	8 -	9.2L	26 May 22	GHY	4UHcpC4	1006m	gs	56.0-	2	Mr L Edmunds	7-1	1:00.59	4th	1-Sound Reason 59.5kg
8 -	9 -	6.7L	24 Feb 22	SWLAW	4UHcpC4	1000m	n	54.5-	4	Harry Burns	16-1	0:56.92	8th	1-Mulzim 60kg

Poor career SR; Poor jockey/trainer SR; Not won for over a year; Wide BP; Prefers soft footing; ;

10. LAZYITIS (GB) 57.5kg 4F b
PAUL HANAGAN - 6 JULIE CAMACHO (Malton)

[SWISS SPIRIT (GB) - HORSFORTH (GB)]

Emeraldgreen,royalbluestar,hoopedsleeves.
Owners: MORECOOL RACING.

All	: 2 - 4 - 15	Firm	: 0 - 0 - 0	FU	: 1 - 1 - 3							
Dist	: 0 - 0 - 0	Good	: 1 - 4 - 9	2U	: 0 - 1 - 2							
Crs	: 0 - 0 - 0	Soft	: 0 - 0 - 1	AW	: 1 - 0 - 5							
		Heavy	: 0 - 0 - 0	PM $26,294								

7 -	7 -	8.4L	16 Aug 22	GBHM	3UHcpC5	1012m	s	59.0-	8	G Lee	17-2	0:59.36	4th	1-Burj Malinka 58.5kg
4 -	4 -	3.9L	23 Jul 22	NCAW	3UFHcpC4	1006m	n	58.5-	5	Paul Hanagan	4-1	1:02.40	3rd	1-Miss Nay Never 62.5kg
8 -	12 -	8.2L	11 Jul 22	WLV	3UHcpC5	1225m	n	61.5-	11	Mr L Edmunds	20-1	1:14.95	7th	1-Society Lion 63.5kg
4 -	6 -	8.5L	17 Jun 22	GBAY	4UFHcpC5	1207m	gs	60.5-	6	Callum Rodriguez	5-1	1:14.13	4th	1-Dandys Gold 53kg
5 -	6 -	3.4L	27 May 22	CRL	3UFHcpC4	1006m	gf	60.0-	6	Clifford Lee	5-1	1:00.93	6th	1-Elegant Erin 57.5kg

10th RFS; Unraced this distance; Unraced at this course; Never won on wet ground; ;

11. EAST STREET REVUE (GB) 57.5kg 9G ch
D FENTIMAN - 3 T D EASTERBY (Malton)

[PASTORAL PURSUITS (GB) - REVUE PRINCESS (IRE)]

Royalblue,emeraldgreenhoop,redcap.
Owners: MR S A HELEY & PARTNER.

All	: 10 - 13 - 72	Firm	: 0 - 0 - 0	FU	: 0 - 1 - 8							
Dist	: 0 - 1 - 3	Good	: 9 - 13 - 57	2U	: 0 - 0 - 8							
Crs	: 1 - 1 - 7	Soft	: 1 - 0 - 8	AW	: 0 - 0 - 7							
		Heavy	: 0 - 0 - 0	PM $223,258								

7 -	7 -	14.7L	26 Aug 22	GTH	3UAppNovflat	1207m	g	71.0-	8	Mr Thomas Easterby	17-2	1:13.11	6th	1-Secret Equity 61.5kg
10 -	10 -	29.2L	30 Jul 22	DCT	3UHcpC5	1209m	g	59.5-	3	D Fentiman	14-1	1:12.70	4th	1-True Mason 61kg
1 -	11 -	0.4L	21 Jul 22	DCT	4UHcpC5	1209m	gf	56.5-	3	David Allan	33-1	1:10.68	Led	2-Sound Of Iona 62kg
7 -	8 -	11.3L	1 Jul 22	DCT	3UHcpC6	1209m	g	64.0-	5	D Fentiman	14-1	1:13.36	2nd	1-Athollblair Boy 58.5kg
9 -	12 -	13.7L	14 Jun 22	GTH	3UAppHcpC4	1207m	g	57.5-	9	S B Kirrane	50-1	1:09.81	11	1-Quest For Fun 61.5kg

8U; Poor SR over this distance; Won at course; Poor jockey/trainer SR; Suited by better draw; Prefers soft footing; 9yo;

12. DUKE OF FIRENZE (GB) 51.5kg 13G ch
MORGAN COLE (3) - 7 D C GRIFFITHS

[PIVOTAL (GB) - NANNINA (GB)]

Emeraldgreen,largepinkspots,whitesleeves,pinkcap.
Owners: MARTIN HALL FARM RACING.

All	: 12 - 20 - 28	Firm	: 0 - 0 - 0	FU	: 1 - 1 - 14							
Dist	: 0 - 1 - 4	Good	: 8 - 13 - 83	2U	: 2 - 3 - 12							
Crs	: 0 - 2 - 12	Soft	: 1 - 1 - 20	AW	: 3 - 5 - 22							
		Heavy	: 0 - 1 - 3	PM $521,548								

7 -	8 -	10.1L	28 Aug 22	BVY	3UHcpC6	1006m	g	60.0-	9	P J Mcdonald	16-1	1:01.73	7th	1-Birdie Bowers 57kg
7 -	7 -	5.0L	17 Aug 22	WLV	3UHcpC6	1025m	n	61.0-	7	Phillip Dennis	8-1	1:00.52	6th	1-Glasstrees 57kg
3 -	5 -	2.5L	7 Aug 22	LTR	3UHcpC6	1006m	gf	61.0-	2	G Lee	11-2	1:00.44	4th	1-Eastern Star 56kg
11 -	15 -	4.2L	26 Jul 22	GGD	4UHcpC2	1006m	g	52.5-	9	Miss Joanna Mason	100-1	0:56.79	13	1-Lord Riddiford 56kg
11 -	20 -	5.4L	23 Jul 22	GYK	4UHcpC4	1006m	gf	66.5-	10	Richard Mclernon	50-1	0:58.80	14	1-Birkenhead 69.5kg

12th RFS; Poor SR over this distance; Not won for over a year; Prefers soft footing; 13yo;

13. QUERCUS (IRE) 54kg 5G b
SHANE GRAY - 5 MRS A DUFFIELD (Leyburn)

[NAYEF (USA) - DUFOOF (IRE)]

Grey,redstar,royalbluesleeves,redarmlets,redcap.
Owners: C A GLEDHILL.

All	: 2 - 7 - 24	Firm	: 0 - 0 - 0	FU	: 0 - 0 - 4							
Dist	: 0 - 0 - 1	Good	: 2 - 5 - 18	2U	: 0 - 0 - 4							
Crs	: 0 - 0 - 0	Soft	: 0 - 2 - 3	AW	: 0 - 0 - 2							
		Heavy	: 0 - 0 - 1	PM $24,858								

3 -	10 -	1.2L	27 Aug 22	RDC	3UHcpC6	1204m	gf	61.0-	6	Derek Nolan	4-1	1:09.92	3rd	1-Isle Of Dreams 59kg
2 -	10 -	0.5L	15 Aug 22	CTK	3UHcpC6	1200m	gf	58.0-	6	Paul Mulrennan	5-2f	1:12.07	Led	1-Rain Cap 58kg
2 -	6 -	0.2L	2 Aug 22	CTK	3UHcpC6	1200m	s	59.0-	2	Kevin Stott	11-2	1:13.98	Led	1-Rain Cap 58.5kg
2 -	9 -	0.1L	20 Jul 22	CTK	3UHcpC6	1200m	gf	58.5-	6	Kevin Stott	15-2	1:12.20	2nd	1-Mews House 63kg
8 -	10 -	7.9L	13 Jun 22	CRL	3UHcpC6	1172m	gf	60.5-	3	Shane Gray	12-1	1:13.13	Led	1-Polam Lane 61.5kg

Yet to win after 8 RFS; Been thereabouts recently; Poor career SR; Unraced at this course; Poor jockey/trainer SR; Not won for over a year; Prefers Firm Footing; ;

Your Corner

UK Racecourse - Thursday 8 September 2022

R39 — GB - CHEPSTOW 1020m — 20H15

Cwmbran Carpet Centre Quality Service Handicap

C6 3U HCP Prizemoney: £7500 ($$12,711)

WIN BET: montantR39H1
PLACE BET: montantR39H1p
Avoy lor 8685

1. SHESADABBER (GB) — 61kg — 6M b
PHILLIP DENNIS - 3 MICHELLE MULLINEAUX (Tarporley)

[HEERAAT (IRE) - SAOROCAIN (IRE)]

Purple,emeraldgreensleeves,purplecap,emeraldgreendiamond.
Owners: MRS ANGELA TURNER.

2 -	9 -	0.4L	30 Aug 22	GBC	3UHcpC6	1020m	g	58.5-	4	Phillip Dennis	9-2	0:57.89	Led 1-Glamorous Force 57.5kg
2 -	8 -	1.0L	2 Aug 22	CTK	3UHcpC6	1006m	s	60.5-	4	Phillip Dennis	9-1	0:58.94	3rd 1-Golden Gal 59.5kg
4 -	8 -	2.9L	2 Jul 22	CRL	3UHcpC6	1006m	gs	60.0-	5	Phillip Dennis	15-2	1:03.43	Led 1-Enraged 56.5kg
4 -	9 -	2.0L	20 Jun 22	GBC	3UHcpC6	1020m	g	60.0-	9	Phillip Dennis	7-2	0:58.87	Led 1-Stone Circle 60.5kg
1 -	12 -	1.3L	10 Jun 22	GBC	4UHcpC6	1020m	g	58.5-	12	Phillip Dennis	4-1	0:58.66	Led 2-Blue Venture 57.5kg

9U; Been thereabouts recently; Won over this distance; Won at course; Poor jockey/trainer SR; Prefers soft footing; ;

All	: 4 - 8 - 31	Firm	: 0 - 0 - 0	FU	: 0 - 3 - 5
Dist	: 4 - 7 - 24	Good	: 3 - 5 - 18	2U	: 1 - 0 - 4
Crs	: 1 - 1 - 7	Soft	: 1 - 2 - 5	AW	: 0 - 1 - 8
		Heavy	: 0 - 0 - 0	PM $41,692	

2. SECRETFACT (GB) — 60.5kg — 9G br
TREVOR WHELAN - 1 M S SAUNDERS (Wells)

[SAKHEE'S SECRET (GB) - MATTEROFACT (IRE)]

Red,whitediscandsleeves,whitecap,redspots.
Owners: PREMIER CONSERVATORY ROOFS.

4 -	6 -	5.7L	18 Aug 22	GBC	3UHcpC6	1020m	g	57.0-	4	L P Keniry	10-3	0:59.20	4th 1-Secret Handsheikh 61kg
2 -	10 -	0.5L	15 Aug 22	WSR	3UHcpC6	1025m	gf	60.5-	5	David Probert	22-1	0:59.47	8th 1-Foreseeable Future 61kg
6 -	6 -	6.8L	2 Aug 22	FFOS	3UHcpC6	1006m	h	60.0-	4	Trevor Whelan	14-1	1:03.49	5th 1-Willingly 58kg
10 -	11 -	6.5L	5 Jul 22	WLV	3UHcpC6	1025m	n	60.0-	6	Luke Morris	14-1	1:02.01	7th 1-Charming Kid 63.5kg
5 -	8 -	3.4L	27 May 22	GBC	4UHcpC6	1020m	g	61.0-	2	David Probert	11-1	0:58.60	2nd 1-Fossos 51.5kg

Having 10th start since spell; Faces easier task than last start; Won over this distance; Won at course; Jockey riding well; Not won for over a year; Never won on wet ground; 9yo;

All	: 8 - 15 - 64	Firm	: 3 - 2 - 8	FU	: 0 - 0 - 9
Dist	: 8 - 13 - 56	Good	: 3 - 8 - 37	2U	: 1 - 0 - 9
Crs	: 1 - 2 - 10	Soft	: 0 - 0 - 2	AW	: 2 - 5 - 16
		Heavy	: 0 - 0 - 1	PM $97,449	

3. ELLIE PIPER (GB) — 60kg — 4F b
CIEREN FALLON - 8 ROBYN BRISLAND (Stockbridge)

[ACCLAMATION (GB) - CORNCOCKLE (GB)]

Maroon,lightbluehollowboxandsleeves,stripedcap.
Owners: LUTHER LIVES ON.

1 -	7 -	0.4L	11 Aug 22	FFOS	3UOpenC6	1006m	g	61.0-	3	Nicola Currie	2-1f	0:59.36	2-Notre Maison 60kg
5 -	10 -	5.2L	8 Aug 22	WSR	3UAppHcpC6	1218m	gf	59.0-	6	Harry Burns	5-1	1:12.81	5th 1-Pokhara 54kg
2 -	10 -	0.4L	14 Jul 22	LTR	3UOpenC6	1207m	gf	58.0-	4	Frederick Larson	17-2	1:12.42	2nd 1-Babe Alicious 60.5kg
9 -	12 -	6.8L	9 Mar 22	KPTAW	4UHcpC6	1408m	n	60.0-	4	L P Keniry	11-1	1:27.52	10 1-Magicinthemaking 60.5kg
7 -	9 -	5.4L	8 Jan 22	LGDAW	4UHcpC5	1409m	n	50.5-	7	Tyler Heard	50-1	1:23.72	9th 1-Radetsky 58kg

Short priced winner last start; Faces tougher here; Won only start this distance; Jockey riding well; Never won on wet ground; ;

All	: 1 - 1 - 8	Firm	: 0 - 0 - 0	FU	: 0 - 1 - 3
Dist	: 1 - 0 - 1	Good	: 1 - 1 - 5	2U	: 0 - 0 - 3
Crs	: 0 - 0 - 1	Soft	: 0 - 0 - 0	AW	: 0 - 0 - 3
		Heavy	: 0 - 0 - 0	PM $9,416	

4. WE'RE REUNITED (IRE) — 60kg — 5G b
MR T GREATREX - 10 M BLAKE (Trowbridge)

[KODIAC (GB) - CAELIS (GB)]

Darkblueandredstripes,whitesleeves,darkbluearmlets.
Owners: STAVERTON OWNERS GROUP.

6 -	10 -	4.2L	15 Aug 22	WSR	3UHcpC6	1025m	gf	61.0-	9	Mr T Greatrex	12-1	0:59.47	2nd 1-Foreseeable Future 61kg
6 -	8 -	2.9L	23 Jul 22	SBY	3UHcpC6	1006m	f	58.0-	4	Mr T Greatrex	5-1	1:00.04	2nd 1-Thank The Lord 53.5kg
1 -	10 -	1.3L	29 Jun 22	UKBA	3UAppOpenC6	1015m	gf	60.5-	4	Mr T Greatrex	10-1	1:01.03	Led 2-Thegreyvtrain 60.5kg
8 -	11 -	7.3L	3 Jun 22	UKBA	4UAppHcpC6	1152m	gf	60.0-	14	Mr T Greatrex	6-1	1:10.39	9th 1-Pollinate 55kg
7 -	12 -	5.2L	20 May 22	UKBA	4UHcpC6	1152m	g	61.0-	10	Rob Hornby	10-1	1:11.04	2nd 1-More Than Likely 61kg

7U; Poor career SR; Won over this distance; Winning jockey on; Wide BP; Never won on wet ground; ;

All	: 3 - 9 - 38	Firm	: 0 - 1 - 3	FU	: 1 - 1 - 5
Dist	: 2 - 3 - 12	Good	: 2 - 7 - 21	2U	: 1 - 1 - 5
Crs	: 0 - 1 - 4	Soft	: 0 - 0 - 3	AW	: 1 - 1 - 11
		Heavy	: 0 - 0 - 0	PM $40,582	

5. FOSSOS (IRE) — 57.5kg — 4G b
MOLLIE PHILLIPS (2.5) - 6 D FAULKNER (Chepstow)

[DANDY MAN (IRE) - BEGUILER (GB)]

Royalblue,whitestripedsleeves,checkcap.
Owners: GARETH CHESHIRE T P FAULKNER.

3 -	9 -	1.4L	30 Aug 22	GBC	3UHcpC6	1020m	g	57.0-	2	Hollie Doyle	5-1	0:57.89	2nd 1-Glamorous Force 57.5kg
1 -	10 -	0.2L	22 Aug 22	GBC	3UOpenC6	1020m	s	59.0-	9	Gina Mangan	11-2	1:01.21	Led 2-Bama Lama 60kg
2 -	6 -	2.0L	18 Aug 22	GBC	3UHcpC6	1020m	g	53.0-	5	Gina Mangan	22-1	0:59.20	2nd 1-Secret Handsheikh 61kg
8 -	9 -	7.5L	8 Jul 22	GBC	3UHcpC6	1020m	g	57.5-	2	Darragh Keenan	16-1	0:57.36	5th 1-Rhubarb 56kg
8 -	10 -	4.3L	29 Jun 22	UKBA	3UAppOpenC6	1015m	gf	60.5-	1	Tom Marquand	10-1	1:01.03	7th 1-We're Reunited 60.5kg

Having 14th start since spell; Racing in good form; Won over this distance; Won at course; Jockey riding well; Prefers soft footing; ;

All	: 4 - 6 - 30	Firm	: 0 - 0 - 0	FU	: 0 - 1 - 3
Dist	: 3 - 4 - 19	Good	: 2 - 5 - 21	2U	: 0 - 1 - 3
Crs	: 2 - 2 - 8	Soft	: 1 - 0 - 3	AW	: 1 - 1 - 6
		Heavy	: 0 - 0 - 0	PM $38,307	

6. MAYBE TONIGHT (GB) — 59kg — 3G b
ROSSA RYAN - 4 TONY CARROLL (Cropthorne)

[MUHAARAR (GB) - NIGHT AFFAIR (GB)]

Emeraldgreen,lightbluechevron,diamondsonsleeves,lightbluecap.
Owners: LADY WHENT.

5 -	5 -	8.3L	7 Aug 22	LTR	3UHcpC6	1006m	gf	56.0-	4	David Probert	14-1	1:00.44	3rd 1-Eastern Star 56kg
5 -	8 -	9.5L	11 Jul 22	WSR	3UAppHcpC6	1025m	gf	57.0-	2	William Buick	9-4f	0:59.99	4th 1-Tilsworth Ony Ta 55kg
4 -	14 -	2.3L	20 Jun 22	WSR	3HcpC6	1025m	gf	58.5-	10	Rossa Ryan	12-1	1:00.00	8th 1-Cabeza De Llave 60.5kg
7 -	11 -	8.5L	18 Aug 21	UKBA	2MdnOpenC5	1015m	gf	59.5-	8	Darragh Keenan	50-1	1:02.77	3rd 1-Tyson 58kg
8 -	10 -	9.6L	26 Jul 21	WSR	2MdnOpenC5	1025m	gf	59.5-	5	Hayley Turner	125-1	0:59.40	9th 1-Auditor 59.5kg

Not raced 32 days; Faces easier task than last start; Poor SR over this distance; Top jockey riding well; Never won on wet ground; ;

All	: 0 - 0 - 6	Firm	: 0 - 0 - 0	FU	: 0 - 0 - 2
Dist	: 0 - 0 - 6	Good	: 0 - 0 - 5	2U	: 0 - 0 - 2
Crs	: 0 - 0 - 0	Soft	: 0 - 0 - 1	AW	: 0 - 0 - 0
		Heavy	: 0 - 0 - 0	PM $1,663	

7. HATTIE C (GB) — 58.5kg — 3F b
DANE O'NEILL - 7 R A HARRIS (Chepstow)

[HEERAAT (IRE) - COURTEOUS CROWN (GB)]

Red,yellowsash,stripedsleevesandstaroncap.
Owners: MR W CLIFFORD.

4 -	9 -	1.9L	30 Aug 22	GBC	3UHcpC6	1020m	g	56.0-	6	David Egan	10-1	0:57.89	5th 1-Glamorous Force 57.5kg
4 -	10 -	2.0L	22 Aug 22	GBC	3UOpenC6	1020m	s	60.5-	1	David Egan	12-1	1:01.21	5th 1-Fossos 59kg
5 -	9 -	6.3L	5 Aug 22	BGN	3UHcpC6	1061m	gf	58.5-	3	Marco Ghiani	5-1	1:00.94	1-Lethal Angel 61kg
7 -	8 -	9.0L	3 Aug 22	BGN	3HcpC6	1202m	gf	57.5-	7	Charles Bishop	7-1	1:10.95	4th 1-Bear To Dream 58kg
7 -	8 -	3.1L	23 Jul 22	SBY	3UHcpC6	1006m	f	56.0-	6	Gary Paul Halpin	10-1	1:00.04	4th 1-Thank The Lord 53.5kg

14th RFS; Poor career SR; Won over this distance; Poor jockey/trainer SR; Never won on wet ground; ;

All	: 1 - 2 - 21	Firm	: 0 - 0 - 1	FU	: 0 - 0 - 2
Dist	: 1 - 1 - 11	Good	: 1 - 2 - 18	2U	: 0 - 1 - 2
Crs	: 0 - 0 - 5	Soft	: 0 - 0 - 1	AW	: 0 - 0 - 1
		Heavy	: 0 - 0 - 0	PM $20,343	

UK Racecourse - Thursday 8 September 2022

8. NOTRE MAISON (GB) 58.5kg 3F b

KIERAN SHOEMARK - 2 W S KITTOW (Cullompton)

[COACH HOUSE (IRE) - OUR PICCADILLY (IRE)]

White,redchevron,darkbluesleeves,whitearmlets,redcap.
Owners: MRS GILL SHIRE.

All	: 0 - 3 - 11	Firm	: 0 - 0 - 0	FU	: 0 - 0 - 2							
Dist	: 0 - 3 - 7	Good	: 0 - 2 - 8	2U	: 0 - 0 - 2							
Crs	: 0 - 1 - 1	Soft	: 0 - 1 - 1	AW	: 0 - 0 - 2							
		Heavy	: 0 - 0 - 0	PM $8,063								

3 -	10 -	1.5L	22 Aug 22	GBC	3UOpenC6	1020m	s	60.5-	3	Rob Hornby	15-2	1:01.21	3rd	1-Fossos 59kg
2 -	7 -	0.4L	11 Aug 22	FFOS	3UOpenC6	1006m	g	60.0-	4	Richard Kingscote	9-2	0:59.36	Led	1-Ellie Piper 61kg
11 -	14 -	8.4L	29 Jul 22	SWLAW	3UHcpC6	1000m	n	56.0-	14	Callum Shepherd	33-1	0:58.72	12	1-Marwari 58.5kg
5 -	9 -	2.4L	6 Jul 22	UKBA	3AppHcpC6	1015m	g	54.5-	3	Callum Shepherd	11-2	1:01.99	3rd	1-Alaskan Jewel 60kg
2 -	14 -	0.8L	20 Jun 22	WSR	3HcpC6	1025m	gf	56.0-	4	Callum Shepherd	16-1	1:00.00	3rd	1-Cabeza De Llave 60.5kg

Yet to win after 9 RFS; Been thereabouts recently; Poor SR over this distance; Poor jockey/trainer SR; Still a maiden; Never won on wet ground; ;

9. SAN JUAN (IRE) 57kg 5G b

R COAKLEY - 5 DAVID LOUGHNANE (Kidderminster)

[TAGULA (IRE) - BIGASIWANNABE (IRE)]

Pink,emeraldgreentriplediamond,diamondsonsleeves,emeraldgreencap.
Owners: MRS C LOUGHNANE.

All	: 3 - 3 - 24	Firm	: 0 - 0 - 0	FU	: 0 - 0 - 3							
Dist	: 3 - 2 - 13	Good	: 1 - 0 - 1	2U	: 0 - 0 - 2							
Crs	: 0 - 0 - 0	Soft	: 0 - 0 - 2	AW	: 2 - 3 - 21							
		Heavy	: 0 - 0 - 0	PM $22,834								

10 -	11 -	6.7L	16 Aug 22	WLV	3UAppOpenC6	1225m	n	59.0-	4	Christian Howarth	10-1	1:14.54	10	1-Big Time Maybe 60kg
8 -	12 -	6.7L	10 May 22	LGDAW	4UHcpC6	1208m	n	58.0-	7	Josephine Gordon	20-1	1:10.61	10	1-Bungledupinblue 57.5kg
3 -	10 -	3.0L	28 Apr 22	LGDAW	4UHcpC6	1011m	n	58.0-	10	Josephine Gordon	15-2	0:58.86	8th	1-Wings Of A Dove 58.5kg
5 -	8 -	3.8L	7 Mar 22	WLV	4UOpenC6	1025m	n	58.0-	2	Josephine Gordon	7-2	1:01.54	8th	1-Dirchill 58kg
7 -	11 -	6.9L	22 Feb 22	SWLAW	4UHcpC6	1000m	n	57.5-	3	Josephine Gordon	9-2	0:57.48	9th	1-Moveonup 51.5kg

Won over this distance; Down 205m in distance; Unraced at this course; Not won for over a year; Never won on wet ground; ;

10. KASWARAH (IRE) 55kg 4F b

GINA MANGAN (2.5) - 11 J G M O'SHEA (Newnham-On-Severn)

[MEHMAS (IRE) - BEAUTIFUL DANCER (IRE)]

Darkgreen,lightgreenepauletsandarmlets.
Owners: THE CROSS RACING CLUB.

All	: 0 - 2 - 18	Firm	: 0 - 0 - 0	FU	: 0 - 0 - 4							
Dist	: 0 - 0 - 2	Good	: 0 - 0 - 5	2U	: 0 - 0 - 3							
Crs	: 0 - 0 - 1	Soft	: 0 - 0 - 2	AW	: 0 - 2 - 11							
		Heavy	: 0 - 0 - 0	PM $5,305								

9 -	15 -	7.2L	30 Aug 22	GBC	3UOpenC6	1222m	g	59.0-	11	Gina Mangan	40-1	1:10.42	6th	1-On Edge 59kg
10 -	10 -	17.4L	8 Aug 22	WSR	3UAppHcpC6	1218m	gf	57.0-	7	Gina Mangan	8-1	1:12.81	4th	1-Pokhara 54kg
10 -	13 -	8.0L	12 Jul 22	DDLA	3UHcp(47-65)	1609m	n	56.5-	6	D P Mcdonogh	14-1	1:39.10	5th	1-The Bog Bank 55.5kg
6 -	14 -	3.4L	6 May 22	CORK	4UHcp(47-65)	1408m	g	56.0-	1	G M Ryan	22-1	1:26.67	8th	1-Golden Days 56kg
2 -	10 -	1.8L	8 Apr 22	DDLA	3UHcp(47-65)	1408m	n	56.5-	10	Ronan Whelan	18-1	1:25.83	2nd	1-Macadam's Rock 64.5kg

Not sighted in recent starts; Down 202m in distance; Poor jockey/trainer SR; Still trying to break maiden status after 18 starts; Wide BP; Never won on wet ground; ;

11. THE GOLDEN CUE (GB) 57kg 7G ch

DOUGIE COSTELLO - 9 STEPH HOLLINSHEAD (Rugeley)

[ZEBEDEE (GB) - KHAFAYIF (USA)]

Maroonandwhite(quartered),blacksleevesandcap.
Owners: THE GOLDEN CUE PARTNERSHIP.

All	: 5 - 6 - 45	Firm	: 0 - 0 - 0	FU	: 0 - 2 - 10							
Dist	: 2 - 3 - 22	Good	: 1 - 3 - 17	2U	: 1 - 0 - 7							
Crs	: 0 - 1 - 2	Soft	: 2 - 1 - 12	AW	: 2 - 2 - 13							
		Heavy	: 0 - 0 - 3	PM $46,798								

10 -	12 -	10.2L	5 Aug 22	GTH	3UAppOpenC6	1207m	g	60.0-	4	Isobel Francis	40-1	1:11.56		1-Khulu 59kg
17 -	20 -	8.1L	18 Apr 22	RDC	4UHcpC6	1204m	gs	56.0-	9	David Allan	33-1	1:11.51	2nd	1-Power Point 54kg
14 -	14 -	23.3L	30 Nov 21	NCAW	3UHcpC6	1207m	n	54.5-	3	Josephine Gordon	40-1	1:13.29	7th	1-Redzone 57kg
11 -	16 -	14.5L	21 May 21	UKBA	4UHcpC6	1152m	s	57.5-	16	Josephine Gordon	14-1	1:15.76	4th	1-Secret Potion 59.5kg
6 -	17 -	2.7L	7 May 21	GTT	4UHcpC6	1223m	gs	53.5-	14	Josephine Gordon	25-1	1:15.00	5th	1-Leo Davinci 56kg

Not sighted in recent starts; Not raced 34 days; Won over this distance; Top jockey; Not won for over a year; Prefers soft footing; 7yo;

WIN - 1
PLACE - 5 , 3 , 1

Your Corner

UK Racecourse - Thursday 8 September 2022

R40 — GB - DONCASTER 1137m
Hippo Pro3 Handicap (Div 2)
C5 3U HCP Prizemoney: £9200 ($$15,593)

20H28

WIN BET: montantR40H1
PLACE BET: montantR40H1p
Avoy lor 8685

1. INDIAN SOUNDS (IRE) — 62.5kg — 6G b
G LEE - 3 P T MIDGLEY (Westow)
[EXCEED AND EXCEL (AUS) - SARINDA (GB)]
Darkblue,maroonandwhitechecksleevesandcap.
Owners: STONELEIGH RACING & PARTNERS.

All	: 5 - 11 - 44	Firm	: 0 - 0 - 0	FU : 0 - 2 - 6
Dist	: 0 - 0 - 1	Good	: 4 - 8 - 31	2U : 0 - 2 - 6
Crs	: 0 - 1 - 3	Soft	: 0 - 1 - 3	AW : 1 - 2 - 10
		Heavy	: 0 - 0 - 0	PM $88,834

5 -	9 -	4.3L	27 Aug 22	BVY	3UHcpC5	1006m	g	64.5-	7	G Lee	9-2	1:01.76	6th	1-May Blossom 63kg
5 -	9 -	0.9L	9 Aug 22	CRL	3UHcpC4	1006m	gf	61.5-	4	G Lee	4-1	1:00.72	3rd	1-Ginger Jam 57.5kg
8 -	20 -	3.5L	23 Jul 22	GYK	4UHcpC4	1006m	gf	75.5-	17	Daryl Jacob	20-1	0:58.80	6th	1-Birkenhead 69.5kg
6 -	10 -	2.6L	2 Jul 22	BVY	3UHcpC4	1006m	g	64.5-	2	Ben Robinson	11-2	1:02.34	2nd	1-Ventura Express 63.5kg
7 -	13 -	6.3L	4 Jun 22	GBMH	4UStpleHcpC2	1007m	g	55.5-	13	Ben Robinson	18-1	0:58.29	5th	1-Ancient Times 53.5kg

7U; Not won for over a year; Never won on wet ground; ;

2. EHRMANN (IRE) — 62kg — 4G b
KEVIN STOTT - 10 AMY MURPHY (Newmarket)
[DRAGON PULSE (IRE) - DESIDERADA (IRE)]
Emeraldgreen,yellowandroyalbluediaboloonsleeves,royalbluecap.
Owners: MR D DE SOUZA.

All	: 2 - 6 - 15	Firm	: 0 - 0 - 0	FU : 1 - 1 - 3
Dist	: 0 - 0 - 0	Good	: 0 - 1 - 5	2U : 0 - 2 - 2
Crs	: 0 - 0 - 0	Soft	: 1 - 2 - 4	AW : 1 - 2 - 5
		Heavy	: 0 - 1 - 1	PM $34,169

6 -	7 -	9.3L	2 Jun 22	GBGI	4UHcpC3	1207m	n	55.5-	4	Tom Marquand	12-1	1:11.22	7th	1-Emperor Spirit 61kg
3 -	13 -	0.3L	28 Apr 22	LGP	4UClmCl3	1000m	g	57.5-	4	Mickael Barzalona	1.8	0:56.43		1-Koutsounakos 54.5kg
2 -	9 -	3.0L	1 Apr 22	SWLAW	4UHcpC4	1000m	n	56.5-	7	Callum Shepherd	11-2	0:57.07	9th	1-Fine Wine 55.5kg
11 -	14 -	13.9L	18 Oct 21	POF	3UHcpC4	1009m	s	57.0-	2	Tom Marquand	5-1	1:07.93	12	1-Black Friday 58kg
6 -	15 -	2.3L	29 Sep 21	GTT	3UHcpC2	1223m	g	60.0-	10	Tom Marquand	20-1	1:14.70	11	1-Ava Go Joe 59kg

Won FU; Not raced 98 days; Unraced this distance; Unraced at this course; Top jockey/trainer SR; Not won for over a year; Wide BP; Prefers soft footing; ;

3. RED WARNING (IRE) — 61kg — 3G ch
TOM EAVES - 13 M DODS (Darlington)
[BUNGLE INTHEJUNGLE (GB) - RED RED ROSE (GB)]
Emeraldgreen,cerisesleeves,cerisecap,emeraldgreenstar.
Owners: IAN DAVISON AND GEOFF THOMPSON.

All	: 1 - 0 - 8	Firm	: 0 - 0 - 0	FU : 0 - 0 - 3
Dist	: 0 - 0 - 1	Good	: 1 - 0 - 6	2U : 1 - 0 - 3
Crs	: 0 - 0 - 0	Soft	: 0 - 0 - 2	AW : 0 - 0 - 0
		Heavy	: 0 - 0 - 0	PM $10,306

5 -	8 -	4.5L	25 Aug 22	CRL	3HcpC4	1172m	g	58.5-	7	Connor Beasley	40-1	1:13.79	Led	1-Aphelios 58.5kg
8 -	10 -	12.2L	30 Jul 22	GTH	3UHcpC4	1006m	gs	58.5-	8	Phillip Dennis	28-1	0:57.94		1-Intrinsic Bond 63.5kg
4 -	5 -	10.3L	18 May 22	GBAY	3HcpC4	1006m	s	61.0-	4	Connor Beasley	4-1	1:01.63	2nd	1-Lullaby Bay 59.5kg
13 -	15 -	10.1L	13 May 22	GYK	3HcpC3	1006m	g	55.0-	8	Tom Eaves	33-1	0:58.76	15	1-Korker 61kg
5 -	9 -	2.2L	9 Apr 22	GTH	3HcpC3	1006m	s	57.5-	6	Connor Beasley	28-1	1:01.57	3rd	1-Edward Cornelius 59kg

Running 3U; Faces easier task than last start; Unraced at this course; Poor jockey/trainer SR; Not won for over a year; Wide BP; Never won on wet ground; ;

4. THORNABY PEARL (GB) — 60kg — 4G b
BARRY MCHUGH - 9 ADRIAN NICHOLLS (Sessay)
[PEARL SECRET (GB) - JUNCEA (GB)]
Turquoisewithblackstripedcap.
Owners: INGLEBY BLOODSTOCK LIMITED.

All	: 2 - 4 - 16	Firm	: 0 - 0 - 0	FU : 0 - 1 - 3
Dist	: 0 - 0 - 1	Good	: 1 - 3 - 9	2U : 0 - 1 - 3
Crs	: 1 - 0 - 3	Soft	: 1 - 0 - 3	AW : 0 - 1 - 4
		Heavy	: 0 - 0 - 0	PM $20,324

6 -	10 -	6.9L	30 Jul 22	DCT	3UHcpC5	1209m	g	62.0-	5	Barry Mchugh	4-1	1:12.70	3rd	1-True Mason 61kg
5 -	10 -	2.7L	2 Jul 22	GTT	3UHcpC5	1223m	g	61.5-	5	Connor Murtagh	7-1	1:15.34	5th	1-Fighting Temeraire 63kg
2 -	7 -	1.0L	1 Jun 22	RIP	4UHcpC5	1006m	g	62.0-	7	Barry Mchugh	11-4	0:58.75	2nd	1-Latin Five 56.5kg
10 -	13 -	8.1L	13 May 22	GBHM	4UHcpC4	1212m	s	58.5-	11	Barry Mchugh	4-1ef	1:13.25	7th	1-Iris Dancer 53kg
4 -	15 -	3.7L	9 Apr 22	GTH	4UHcpC5	1207m	s	60.5-	9	Barry Mchugh	10-1	1:15.11	3rd	1-Prospect 58.5kg

Not raced 40 days; Won at course; Winning jockey on; Not won for over a year; Prefers soft footing; ;

5. BOSSIPOP (GB) — 60kg — 9G ch
N CALLAN - 12 T D EASTERBY (Malton)
[ASSERTIVE (GB) - OPOPMIL (IRE)]
Grey,redstaronbodyandcap,redsleeves,greyarmlets.
Owners: MR AMBROSE TURNBULL.

All	: 9 - 29 - 99	Firm	: 0 - 0 - 0	FU : 2 - 0 - 9
Dist	: 1 - 3 - 9	Good	: 6 - 26 - 77	2U : 1 - 4 - 9
Crs	: 0 - 0 - 4	Soft	: 3 - 3 - 16	AW : 0 - 0 - 5
		Heavy	: 0 - 0 - 1	PM $239,619

8 -	10 -	5.1L	30 Aug 22	RIP	3UHcpC4	1207m	g	58.5-	6	David Allan	15-2	1:12.23	Led	1-Mark's Choice 61.5kg
6 -	6 -	9.7L	29 Jul 22	GNKJ	4UHcpC4	1207m	gf	55.5-	1	S B Kirrane	5-2ef	1:13.21	3rd	1-Mellys Flyer 60kg
3 -	15 -	2.4L	22 Jul 22	GYK	4UHcpC4	1207m	gf	56.5-	1	David Allan	18-1	1:11.10	Led	1-International Girl 58kg
8 -	8 -	7.7L	8 Jul 22	GCH	4UHcpC4	1106m	g	61.0-	7	Cameron Hardie	14-1	1:07.03	3rd	1-Late Arrival 60kg
4 -	4 -	6.8L	25 Jun 22	GCH	3UHcpC3	1020m	g	57.5-	6	David Allan	9-1	0:59.86	2nd	1-Navello 61kg

10th RFS; Faces easier task than last start; Won over this distance; Top jockey riding well; Not won for over a year; Wide BP; Prefers soft footing; 9yo;

6. SOMEWHERE SECRET (GB) — 58kg — 8G ch
PAULA MUIR (1.5) - 4 REBECCA MENZIES (Sedgefield)
[SAKHEE'S SECRET (GB) - LARK IN THE PARK (IRE)]
Purpleandred(halved),purplesleeves,redandpurplequarteredcap.
Owners: MIA RACING.

All	: 9 - 17 - 72	Firm	: 0 - 0 - 0	FU : 0 - 0 - 7
Dist	: 0 - 3 - 5	Good	: 3 - 10 - 35	2U : 0 - 0 - 7
Crs	: 1 - 2 - 6	Soft	: 3 - 4 - 16	AW : 1 - 2 - 16
		Heavy	: 2 - 1 - 5	PM $101,379

8 -	11 -	11.4L	1 Aug 22	CRL	4UHcpC5	1172m	gs	66.5-	6	Paula Muir	6-1	1:15.61	10	1-Glorious Rio 64.5kg
3 -	11 -	0.6L	2 Jul 22	CRL	4UAppHcpC5	1172m	gs	60.0-	9	Laura Coughlan	8-1	1:15.17	6th	1-Yukon Mission 63.5kg
1 -	11 -	1.3L	9 Jun 22	GTT	3UHcpC6	1223m	g	62.0-	13	Paula Muir	9-2	1:15.01	3rd	2-Enderman 59.5kg
3 -	12 -	1.7L	2 Jun 22	GBHM	4UHcpC5	1212m	g	56.5-	10	Paula Muir	14-1	1:11.88	Led	1-Kats Bob 58.5kg
2 -	8 -	2.5L	18 May 22	GBAY	3UHcpC6	1207m	s	63.0-	5	Paula Muir	18-1	1:15.64	2nd	1-Slainte Mhath 58kg

18th RFS; Not raced 38 days; Poor SR over this distance; Won at course; Winning jockey on; Prefers soft footing; 8yo;

7. LITTLE MUDDY (GB) — 59kg — 6M b
JASON HART - 6 SEB SPENCER (Malton)
[MR MEDICI (IRE) - SECRET OASIS (GB)]
Red,beigeseams,redsleeves,beigestarsandcap.
Owners: MAC RACING.

All	: 2 - 3 - 13	Firm	: 0 - 0 - 0	FU : 0 - 0 - 2
Dist	: 0 - 0 - 0	Good	: 2 - 3 - 10	2U : 0 - 1 - 2
Crs	: 1 - 2 - 7	Soft	: 0 - 0 - 2	AW : 0 - 0 - 1
		Heavy	: 0 - 0 - 0	PM $16,610

3 -	5 -	1.1L	4 Aug 22	GTT	3UHcpC5	1223m	gf	60.5-	4	D Swift	4-1	1:12.68	3rd	1-Cooperation 60kg
1 -	11 -	0.8L	25 Jul 22	GBAY	3UHcpC6	1207m	g	62.5-	4	D Swift	16-1	1:13.53	Led	2-Water Of Leith 61.5kg
4 -	8 -	3.1L	1 Jul 22	DCT	3UHcpC6	1209m	g	64.0-	1	D Swift	4-1	1:14.28	3rd	1-Impeller 65kg
3 -	10 -	1.2L	24 Jun 22	DCT	4UHcpC5	1209m	gf	56.0-	5	Miss Joanna Mason	25-1	1:12.44	5th	1-Good Earth 60.5kg
15 -	18 -	11.7L	4 Jun 22	DCT	4UHcpC6	1209m	g	61.0-	9	Miss Laura Pearson	20-1	1:10.19	17	1-True Mason 60kg

Racing in good form; Not raced 35 days; Unraced this distance; Won at course; Jockey riding well; Never won on wet ground; ;

UK Racecourse - Thursday 8 September 2022

8. CRYPTO QUEST (IRE) 56.5kg 3G b
O MCSWEENEY (2.5) - 1 J L EYRE (Beverley)

[PROFITABLE (IRE) - VIKING FAIR (GB)]

Red,yellowinvertedtriangle,yellowsleeves,redstars,yellowcap.
Owners: MR G VASEY.

All	: 1 - 3 - 7	Firm	: 0 - 0 - 0	FU	: 0 - 1 - 3							
Dist	: 0 - 0 - 0	Good	: 1 - 3 - 5	2U	: 0 - 1 - 2							
Crs	: 0 - 2 - 2	Soft	: 0 - 0 - 0	AW	: 0 - 0 - 2							
		Heavy	: 0 - 0 - 0	PM $16,023								

1 -	6 -	0.8L	14 Jul 22	GBHM	3HcpC6	1212m	gf	59.0-	1	O Mcsweeney	5-2	1:10.75	Led	2-Liv Lucky 57kg
2 -	8 -	0.5L	1 Jul 22	DCT	3UHcpC6	1209m	g	59.0-	1	O Mcsweeney	5-1	1:13.36	Led	1-Athollblair Boy 58.5kg
9 -	13 -	4.5L	18 Jun 22	RDC	3HcpC6	1204m	gf	61.0-	6	Shane Gray	7-1	1:10.77	Led	1-Rainbow Rain 55.5kg
2 -	7 -	1.8L	23 Apr 22	DCT	3HcpC5	1209m	gf	58.0-	4	Francis Norton	10-1	1:11.33	Led	1-Definitive Force 61kg
6 -	8 -	11.4L	19 Jan 22	SWLAW	3UNovOpenC5	1222m	n	56.0-	5	Tom Marquand	9-2	1:15.44	Led	1-Ex Gratia 61kg

Racing in good form; Not raced 56 days; Won last start; Faces tougher here; Unraced this distance; Winning jockey on; Never won on wet ground; ;

9. MAY REMAIN (GB) 54.5kg 7G b
ELLE-MAY CROOT (3) - 2 IVAN FURTADO (Newark)

[MAYSON (GB) - ULTIMATE BEST (GB)]

Orange,royalbluestripe.
Owners: THE GIGGLE FACTOR PARTNERSHIP.

All	: 6 - 10 - 54	Firm	: 0 - 0 - 0	FU	: 0 - 1 - 9							
Dist	: 0 - 2 - 3	Good	: 3 - 7 - 29	2U	: 0 - 2 - 7							
Crs	: 0 - 0 - 0	Soft	: 0 - 0 - 10	AW	: 3 - 3 - 15							
		Heavy	: 0 - 0 - 0	PM $93,852								

10 -	11 -	11.6L	29 Aug 22	SWLAW	3UHcpC5	1000m	n	56.5-	6	Elle-May Croot	22-1	0:59.43	10	1-Street Life 57.5kg
3 -	6 -	2.2L	16 Jun 22	LGDAW	3UAppHcpC6	1208m	n	71.0-	3	Mr S Walker	11-4ef	1:11.95	Led	1-Main Target 70kg
2 -	5 -	0.5L	14 Jun 22	BGN	3UHcpC6	1061m	gf	62.0-	4	Trevor Whelan	11-4ef	1:01.59	4th	1-Street Parade 60kg
9 -	11 -	7.1L	6 Jun 22	WSR	4UHcpC5	1025m	s	59.0-	2	Trevor Whelan	12-1	1:00.40	11	1-Gherkin 57kg
4 -	13 -	2.3L	16 May 22	WSR	4UHcpC5	1025m	g	57.5-	7	Trevor Whelan	16-1	0:59.12	5th	1-Colombe 56kg

Poor SR over this distance; Unraced at this course; Poor jockey/trainer SR; Hasn't registered a win for over 2 years; Prefers Firm Footing; 7yo;

10. IMPRESSOR (IRE) 57.5kg 5G b
ROWAN SCOTT - 7 PHILLIP MAKIN (Easingwold)

[FOOTSTEPSINTHESAND (GB) - LITTLE EMPRESS (IRE)]

Black,whitechevron,whitesleeves,blackarmlets.
Owners: MR J TOES & MR J O'LOAN.

All	: 2 - 8 - 31	Firm	: 0 - 0 - 0	FU	: 0 - 0 - 6							
Dist	: 0 - 0 - 1	Good	: 1 - 4 - 18	2U	: 1 - 0 - 5							
Crs	: 0 - 0 - 2	Soft	: 1 - 1 - 6	AW	: 0 - 2 - 6							
		Heavy	: 0 - 1 - 1	PM $44,061								

2 -	11 -	0.8L	26 Aug 22	GBHM	3UHcpC6	1012m	s	62.0-	9	Tom Marquand	7-1	1:00.41	9th	1-Burtonlodge Beauty 51.5kg
3 -	5 -	0.9L	17 Aug 22	GBMH	3UHcpC6	1007m	g	62.5-	6	Rowan Scott	4-1	0:59.90	3rd	1-Canaria Prince 58kg
2 -	7 -	1.5L	1 Aug 22	GBAY	3UHcpC6	1006m	g	61.0-	4	Shane Gray	6-1	0:59.24	2nd	1-Water Of Leith 61.5kg
10 -	11 -	9.6L	25 Jul 22	GBAY	3UHcpC6	1207m	g	61.0-	9	Rowan Scott	14-1	1:13.53	4th	1-Little Muddy 62.5kg
6 -	9 -	4.4L	23 Jun 22	GBHM	3UHcpC6	1212m	gf	63.0-	5	Shane Gray	5-1	1:10.57	7th	1-Liv Lucky 56.5kg

13th RFS; Been thereabouts recently; Poor career SR; Poor jockey/trainer SR; Prefers soft footing; ;

11. TERUNTUM STAR (FR) 55.5kg 10G ch
D SWIFT - 11 SCOTT DIXON (Rolleston)

[DUTCH ART (GB) - SERALIA (GB)]

Pink,mauvestars,mauvesleeves,pinkstarsandcap.
Owners: MRS EMMA JEPSON.

All	: 9 - 6 - 67	Firm	: 0 - 0 - 0	FU	: 2 - 1 - 11							
Dist	: 0 - 1 - 3	Good	: 7 - 2 - 41	2U	: 1 - 0 - 11							
Crs	: 0 - 0 - 7	Soft	: 1 - 3 - 16	AW	: 0 - 1 - 5							
		Heavy	: 1 - 0 - 5	PM $316,593								

6 -	9 -	7.3L	10 May 22	BVY	4UHcpC5	1006m	gf	57.5-	6	D Swift	28-1	1:03.14	5th	1-Elegant Erin 59kg
5 -	7 -	7.1L	21 Apr 22	BVY	4UHcpC5	1006m	g	55.5-	7	D Swift	11-1	1:00.86	2nd	1-Tees Spirit 58.5kg
12 -	15 -	11.5L	9 Apr 22	GTH	4UHcpC5	1207m	s	56.5-	2	Kevin Stott	25-1	1:15.11	10	1-Prospect 58.5kg
11 -	15 -	13.7L	6 Nov 21	DCT	Lr3UOpenC1	1209m	s	58.5-	9	G Lee	300-1	1:15.40	13	1-King's Lynn 60kg
7 -	13 -	7.1L	22 Oct 21	GNW	3UHcpC3	1207m	h	53.0-	2	Liam Jones	33-1	1:17.19	3rd	1-Louie De Palma 58.5kg

Won FU; Not raced 4 months; Poor SR over this distance; Poor jockey/trainer SR; Not won for over a year; Wide BP; Prefers soft footing; 10yo;

12. CAMACHESS (IRE) 55.5kg 6M b
ROB HORNBY - 5 P J MCBRIDE (Newmarket)

[CAMACHO (GB) - HEEBY JEEBY (GB)]

Royalblue,beigediamondsonsleeves,redcap.
Owners: THE NARC PARTNERSHIP.

All	: 9 - 10 - 52	Firm	: 0 - 0 - 0	FU	: 0 - 0 - 7							
Dist	: 0 - 0 - 0	Good	: 3 - 3 - 22	2U	: 1 - 0 - 6							
Crs	: 0 - 0 - 0	Soft	: 0 - 0 - 0	AW	: 5 - 7 - 29							
		Heavy	: 1 - 0 - 1	PM $87,278								

7 -	10 -	11.1L	15 Jul 22	GNKJ	4UHcpC5	1408m	gf	57.0-	8	James Doyle	13-2	1:24.67	10	1-Micks Dream 61kg
5 -	7 -	5.7L	2 Jul 22	LTR	3UFHcpC5	1207m	gs	61.0-	3	J P Spencer	15-2	1:12.02	7th	1-Willingly 53.5kg
3 -	7 -	2.5L	8 Jun 22	KPTAW	4UFHcpC5	1207m	n	60.5-	3	Rossa Ryan	3-1	1:14.10	6th	1-Alcazan 61kg
6 -	8 -	5.0L	23 May 22	LTR	4UAppHcpC5	1207m	gf	57.0-	5	Harry Davies	7-2	1:10.50	5th	1-Rainbow Mirage 57kg
2 -	7 -	1.8L	4 May 22	KPTAW	4UFHcpC5	1207m	n	60.0-	2	Rossa Ryan	11-4	1:13.21	2nd	1-Rainbow Mirage 55kg

19th RFS; Not raced 55 days; Modest career SR; Faces easier task than last start; Unraced this distance; Down 271m in distance; Unraced at this course; Poor jockey/trainer SR; Not won in the last 310 days; Prefers soft footing; ;

13. LUCKY BEGGAR (IRE) 51kg 12G gr
MORGAN COLE (3) - 8 D C GRIFFITHS (Bawtry)

[VERGLAS (IRE) - LUCKY CLIO (IRE)]

Beige,pinkstars,whitesleeves,purplestars,purpleandwhitecheckcap.
Owners: GRIFFITHS AND MR JOHN FOX.

All	: 8 - 28 - 26	Firm	: 0 - 0 - 0	FU	: 2 - 3 - 13							
Dist	: 1 - 0 - 9	Good	: 6 - 20 - 88	2U	: 0 - 4 - 13							
Crs	: 0 - 4 - 15	Soft	: 2 - 5 - 20	AW	: 0 - 3 - 16							
		Heavy	: 0 - 0 - 2	PM $234,707								

8 -	12 -	8.1L	12 Jul 22	BVY	3UHcpC6	1006m	gf	57.0-	12	David Allan	33-1	1:03.55	6th	1-Enraged 58.5kg
5 -	8 -	3.5L	1 Jul 22	DCT	3UHcpC6	1209m	g	54.5-	3	Rhys Clutterbuck	25-1	1:13.36	6th	1-Athollblair Boy 58.5kg
12 -	13 -	13.2L	25 Jun 22	GCH	4UHcpC4	1020m	g	50.5-	9	Laura Coughlan	100-1	0:59.72	12	1-King Of Tonga 56.5kg
18 -	18 -	15.2L	4 Jun 22	DCT	4UHcpC6	1209m	g	52.5-	20	D Fentiman	66-1	1:10.19	12	1-True Mason 60kg
3 -	8 -	5.0L	25 May 22	BVY	3UAppHcpC6	1006m	gf	60.5-	5	Frederick Larson	17-2	1:04.35	7th	1-Primo 56kg

Yet to win after 8 RFS; Not raced 58 days; Poor career SR; Won over this distance; Not won for over a year; Prefers soft footing; 12yo;

Your Corner

PROGRAMME DES COURSES PMU DU JEUDI 08 SEPTEMBRE 2022

Quinté+ COURSE QUINTE+ À 20H20 À PARISLONGCHAMP (R1C5)

R2C1 - 13H30 | Borély - R2C1 - Prix Casimir Terron | Plat | 1700M

Envoyez : Win - montantR2C1H1 - Exemple: 100r2c1h1 / Place - montantR2C1H1p - Exemple: 100r2c1h1p au 8685

No.	Cheval	Sex/Age	Poids	Ligne	Jockey/Driver	Performance	Chances
1	Les Aldudes	F5	60,5	3	G. Millet	6p1p10p3p6p1p	
2	Moutraki	H4	60	6	A. Crastus	4p4p4p1p5p5p	X
3	Yakamette Koukebak	H4	60	4	M. Grandin	3p5p4p8p2p9p	XX
4	Sayann	H7	52,5	1	Mlle C. Banz	13p5p1p14p11p1p	X
5	Mirage	H4	56	2	S. Ruis	8p8p8p6p8p9p	
6	Intérieur	H7	56	5	A. Orani	11p4p10p6p2p4p	XXX

R3C1 - 13H45 | Lyon-Parilly - R3C1 - Prix de Mauquenchy | Monté | 2850M

Envoyez : Win - montantR3C1H1 - Exemple: 100r3c1h1 / Place - montantR3C1H1p - Exemple: 100r3c1h1p au 8685

No.	Cheval	Sex/Age	Poids	Ligne	Jockey/Driver	Performance	Chances
1	Hotmail du Boss	H5	65	-	C. Bouteiller	5aDa7aDaDa11a	
2	Hardy du Sablier	H5	55	-	Mlle C. René	14aDa10aDa9a9a	
3	Hulotte de Forges	F5	63	-	T. Dromigny	(r)8aDa10aDa6a	
4	Hironstar Highland	H5	65	-	A. Chapey	10a7a8a12a12a8m	X
5	Hallegreto	H5	57	-	Mlle P. Herry	3a5a5m6a10a5m	
6	Hadol de Faël	M5	65	-	Q. Seguin	Da6mDaDaDaDa	XX
7	Haribelo de Nuit	H5	65	-	T. Aguiar	DaDa9aDm6m3a	X
8	Hulk du Sablier	H5	57	-	F. Broust	2aDa8a6a5m6a	X
9	Harpie Gibus	F5	57	-	Mlle M. Heymans	7a6mDa5mDm4m	
10	Honneur de Bry	H5	65	-	F. Desmigneux	2m2m1m3m6a4a	XXX
11	Heden Cruz	H5	65	-	E. Fournigault	1m3a7aDa10m2m	XXX
12	Horizon Volsin	H5	55	-	Mlle E. Callier	8m2m11a5m2m4m	
13	Hakon du Vivier	H5	55	-	M. Laffay	2aDa8a3a3a9a	XX

R2C2 - 14H00 | Borély - R2C2 - Prix Vincent | Plat | 1700M

Envoyez : Win - montantR2C2H1 - Exemple: 100r2c2h1 / Place - montantR2C2H1p - Exemple: 100r2c2h1p au 8685

No.	Cheval	Sex/Age	Poids	Ligne	Jockey/Driver	Performance	Chances
1	Sanka Chop	M2	58	7	F. Forési	2p1p7p4p3p4p	X
2	Dakarov	M2	58	6	JB. Eyquem	2p	XXX
3	Fizzi Tof	M2	58	4	A. Crastus	8p10p	
4	Spirit Grey	M2	56,5	5	Mlle M. Eon	6p6p2p	
5	Bellonino	M2	58	2	S. Ruis	5p2p8p	X
6	Henry The Lion	M2	58	1	A. Orani	4p	XX
7	Mozart des Brières	M2	56	3	C. Billardello	Inédit	

R3C2 - 14H15 | Lyon-Parilly - R3C2 - Prix de Beaumont-de-Lomagne | Attelé | 2100M

Envoyez : Win - montantR3C2H1 - Exemple: 100r3c2h1 / Place - montantR3C2H1p - Exemple: 100r3c2h1p au 8685

No.	Cheval	Sex/Age	Poids	Ligne	Jockey/Driver	Performance	Chances
1	Jack Sparck	H3	-	-	FJ. Peltier	Inédit	
2	Juno des Champs	H3	-	-	P. Callier	2a4aDa	
3	Jim de Conros	H3	-	-	B. Ruet	2a3aDaDaDa	
4	Jélina Benoît	F3	-	-	G. Touron	Dm7aDm4a4a11a	
5	Jalousie Loulou	F3	-	-	H. Chauve-Laffay	10a1a	X
6	Jelfa	F3	-	-	B. Paleau	Da1a	X
7	Jiplusin	H3	-	-	JC. Féron	11a8a10a7a1a	
8	Jazz Linois	M3	-	-	E. Coubard-Meunier	2aDaDa5a6aDa	
9	Jadore Julry	F3	-	-	JP. Gauvin	1a	XX
10	Janice de Guez	F3	-	-	R. Congard	Aa1a	XX
11	Java de Langeron	F3	-	-	C. Flirden	Da1a	X
12	Jigsaw d'Amour	M3	-	-	YA. Briand	1a	XXX

R2C3 - 14H30 | Borély - R2C3 - Prix Mireille | Plat | 1700M

Envoyez : Win - montantR2C3H1 - Exemple: 100r2c3h1 / Place - montantR2C3H1p - Exemple: 100r2c3h1p au 8685

No.	Cheval	Sex/Age	Poids	Ligne	Jockey/Driver	Performance	Chances
1	Texanna	F2	58	5	JB. Eyquem	2p3p5p	XX
2	Kadiyac	F2	58	7	A. Crastus	3p4p4p	XXX
3	La Surprise	F2	58	9	G. Millet	7p	
4	L'Imprévue	F2	58	3	M. Grandin	5p3p2p	
5	Sospiria	F2	55,5	6	S. Le Quilleuc	5p8p	
6	Namora	F2	55,5	10	Mlle M. Brunelli	6p	
7	First Lady Time	F2	56,5	2	Mlle M. Eon	4p4p	XX
8	A Minardière	F2	53,5	11	E. Crublet	Inédite	
9	Palerma	F2	56	8	A. Orani	Inédite	X
10	Formidable Le Dun	F2	54,5	4	G. Legras	Inédite	X
11	Victoria	F2	56	1	S. Ruis	Inédite	X

PMU MORIS
VISIONNEZ LES COURSES DU PMU EN LIVE SUR
www.smspariaz.com

R3C3 - 14H45 | Lyon-Parilly - R3C3 - Prix de Grosbois | Attelé | 2850M

Envoyez : Win - montantR3C3H1 - Exemple: 100r3c3h1 / Place - montantR3C3H1p - Exemple: 100r3c3h1p au 8685

No.	Cheval	Sex/Age	Poids	Ligne	Jockey/Driver	Performance	Chances
1	Hawai Turgot	F5	-	-	FJ. Peltier	4a5a3a5a7a6a	XX
2	Herra d'Avenir	F5	-	-	M. Verva	8aDaDa(21)Da3a	
3	Hortance Folle	F5	-	-	B. Ruet	7aDa8a1aDaDa	
4	Havana de Soyora	F5	-	-	H. Chauve-Laffay	Da3DaDa6a6a5a	
5	Hepona d'Un Jour	F5	-	-	YA. Briand	1a2m6aDa2a8m	
6	Habanera Mip	F5	-	-	JC. Féron	3a1aDa3a8aDa	XXX
7	Harmonia The Best	F5	-	-	S. Peltier	4aDa6a8a3a4a	X
8	Holly Sport	F5	-	-	F. Desmigneux	Da2a6aDa6a1a	X
9	Highway de Nappes	F5	-	-	M. Cormy	Da1Disqa1a3aDa4a	
10	Houpette Rose	F5	-	-	GR. Huguet	5a11a13aDaDa7a	
11	Hécate du Goutier	F5	-	-	D. Békaert	Da2aDa5a1a3a	XX
12	Héroïne des Loups	F5	-	-	J. Raffestin	9a4a5a2a3a4a	X
13	Héroïne de Max	F5	-	-	N. Mortagne	5aDa1aDaDaDa	XXX

R2C4 - 15H00 | Borély - R2C4 - Prix des Cadets | Plat | 1700M

Envoyez : Win - montantR2C4H1 - Exemple: 100r2c4h1 / Place - montantR2C4H1p - Exemple: 100r2c4h1p au 8685

No.	Cheval	Sex/Age	Poids	Ligne	Jockey/Driver	Performance	Chances
1	I Am Sovereign	M2	57	3	A. Crastus	4p1p	X
2	Eternel	M2	57	6	Mlle M. Eon	9p5p5p1p9p	
3	Una Stonda	F2	55,5	7	G. Millet	1p	XXX
4	Ballerina	F2	55,5	5	JB. Eyquem	3p1p2p6p	XX
5	Aversa	F2	53	4	Mlle A. Molins	Inédite	
~~6~~	~~Pluie d'Etoiles~~	-	-	-	~~NON PARTANTE~~	-	
7	La Gite	F2	53	2	S. Ruis	Inédite	X

R3C4 - 15H15 | Lyon-Parilly - R3C4 - Prix de Vincennes | Attelé | 2850M

Envoyez : Win - montantR3C4H1 - Exemple: 100r3c4h1 / Place - montantR3C4H1p - Exemple: 100r3c4h1p au 8685

No.	Cheval	Sex/Age	Poids	Ligne	Jockey/Driver	Performance	Chances
1	Henzo du Rabutin	H5	-	-	T. Collaud	7aDaDa6a5aDa	
2	Héros de Mahey	M5	-	-	J. Raffestin	5aDaDa6a13a4a	XX
3	Harley d'Occagnes	H5	-	-	P. Callier	Da7a(r)(21)11a9a	
4	Héros des Vignes	H5	-	-	Y. Lavigne	8a4aDa8a(r)3a	
5	Hero Arctic	H5	-	-	YA. Briand	4a2a7a4a9aDa	X
6	Hollins	H5	-	-	B. Ruet	Da3a9aDa2aDa	XX
7	Horus des Dunes	H5	-	-	M. Verva	4a10a3a3a11a8a	X
8	Haribo de Larré	H5	-	-	L. Garcia	DaDa9aDa9a12a	X
9	Holyfield Sport	H5	-	-	M. Gauvin	5a1aDa11aDaDa	XXX
10	Henry de Corday	H5	-	-	D. Békaert	1a4a5a6a2a8a	XXX
11	Handy Gold	H5	-	-	R. Desprès	Da8aDa(21)7a4a	
12	Hélium Velco	H5	-	-	FJ. Peltier	3a4a1a7aDa5a	
13	Hypercool Pénème	H5	-	-	JC. Féron	5a2a4a7a6a5a	
14	Houzo Vici	H5	-	-	L. Durantet	Am7mDm2mDm6m	

R2C5 - 15H32 | Borély - R2C5 - Prix des Néfliers | Plat | 1700M

Envoyez : Win - montantR2C5H1 - Exemple: 100r2c5h1 / Place - montantR2C5H1p - Exemple: 100r2c5h1p au 8685

No.	Cheval	Sex/Age	Poids	Ligne	Jockey/Driver	Performance	Chances
1	Khivala	F5	60	9	A. Orani	7p10p6p6p2p1p	XX
2	Col Nem	H4	60	5	M. Grandin	6p4p1p3p3p6p	XX
3	Murrayfield	F4	58,5	11	E. Crublet	8p2p6p4p2p6p	
4	Vipin	H7	59,5	12	F. Forési	6p13p7p4p5p6p	
5	Star Drack	H5	59,5	10	A. Crastus	10p12p8p2p6p7p	
6	Princesse Vera	F4	58,5	2	G. Millet	9p3p5p4p4p6p	
7	Explorar	H5	57	6	P. Murino	10p14p4p9p6p8p	
8	Bech River	H4	56,5	4	A. Mossé	5p2p9p4p7p11p	X
9	Press Officer	H9	57,5	8	S. Ruis	2p7p2p5p6p3p	XXX
10	Verti Chop	H9	55,5	1	Mlle M. Eon	4p6p6p2p5p4p	X
11	Cheeky Traou Land	F6	54,5	3	Mlle A. Molins	4p1p8p8p5p2p	
12	Makalia	F6	53	7	Mlle M. Germain	2p4p5p4p8p1p	X

R3C5 - 15H50 | Lyon-Parilly - R3C5 - Prix du Croisé-Laroche | Attelé | 2850M

Envoyez : Win - montantR3C5H1 - Exemple: 100r3c5h1 / Place - montantR3C5H1p - Exemple: 100r3c5h1p au 8685

No.	Cheval	Sex/Age	Poids	Ligne	Jockey/Driver	Performance	Chances
1	Inouïe Dompierre	F4	-	-	GR. Huguet	Dm7m1m2mDm4m	
2	Ironie des Brouets	F4	-	-	L. Gout	4a4a9a3a7a3a	X
3	Implora Mauzun	F4	-	-	JP. Ducher	1aDaDa(21)1a1a	XXX
4	Islande Volsin	F4	-	-	P. Callier	4m1a2m5a5a7a	X
5	Icon Brickell	F4	-	-	B. Ruet	Da8a4a1a8a(21)	
6	Illiana Loulou	F4	-	-	H. Chauve-Laffay	2m4m2m6m1m(21)	
7	Image de Néret	F4	-	-	S. Peltier	5a5a8a6m9a6a	X
8	Ixela du Fan	F4	-	-	D. Békaert	2aDa2a1aDa7a	XX
9	Ironie du Bas Bosq	F4	-	-	F. Giard	2aDa5a4a2a3a	XX
10	Invincible Touch	F4	-	-	L. Garcia	5aDa9aDa(21)Da	
11	Ioska Love	F4	-	-	YA. Briand	1aDa1a10a2aDa	
12	Infinity Jet	F4	-	-	L. Durantet	11a2a8a1a(21)6a	

R2C6 - 16H07 | Borély - R2C6 - Prix Michel Fructus | Plat | 2000M

Envoyez : Win - montantR2C6H1 - Exemple: 100r2c6h1 / Place - montantR2C6H1p - Exemple: 100r2c6h1p au 8685

No.	Cheval	Sex/Age	Poids	Ligne	Jockey/Driver	Performance	Chances
1	Gino	H3	56,5	8	Mlle A. Molins	4p6p4p3p9p7p	
2	San Antonio	H3	56,5	7	S. Planque	4p(21)6p	XX
3	Ben de Diane	H3	58	5	G. Millet	4p3p3p2p	X
4	Warm Breeze	H3	58	1	A. Orani	2p2p9p2p4p2p	XXX
5	Garencières	F3	56,5	6	A. Crastus	4p4p4p4p	XX
6	Tataka Fermieu	F3	56,5	3	M. Grandin	9p	X
7	American Joker	F3	56,5	2	F. Forési	4p6p	
8	Vellmar	H3	56	4	S. Ruis	Inédit	

R3C6 - 16H25 | Lyon-Parilly - R3C6 - Prix de Carpentras | Attelé | 2850M

Envoyez : Win - montantR3C6H1 - Exemple: 100r3c6h1 / Place - montantR3C6H1p - Exemple: 100r3c6h1p au 8685

No.	Cheval	Sex/Age	Poids	Ligne	Jockey/Driver	Performance	Chances
1	Il Conto	H4	-	-	B. Ruet	Da10a(21)Da6a1a	
2	Indigo de Godrel	H4	-	-	YA. Briand	8a6aDa5aDaDa	
3	Impact Oaks	H4	-	-	G. Vidal	Da1a3a1aDaDa	
4	I Am des Mottes	M4	-	-	D. Békaert	2a4aDa11a6aDa	XXX
5	Iletro Julry	M4	-	-	JP. Gauvin	3a4a3a4a6a4a	
6	Icare de Jaunoux	H4	-	-	JC. Féron	Da3a2a2aDa9a	
7	Ilton de Bellande	H4	-	-	G. Fournigault	4a6a5a6a3a4a	
8	Ilepson	M4	-	-	M. Verva	7a7a12a5aDa1a	X
9	Igor du Plantis	H4	-	-	Y. Lacombe	Da1aDa1a1a2a	XXX
10	Indy Josselyn	M4	-	-	R. Congard	Da7aDa1a4aDa	XX
11	Iliano des Plaines	H4	-	-	S. Peltier	6a3a3a3a5a4a	
12	Issu de Cortem	M4	-	-	F. Giard	9a6a3a4a1a11a	XX
13	Iron d'Eronville	H4	-	-	M. Cormy	1a6a1a1a(21)1a	X
14	Ivon de la Monerie	H4	-	-	J. Raffestin	Da5a1aDa1a1a	X

R2C7 - 16H42 | Borély - R2C7 - Prix Colonel Maldan | Plat | 2000M

Envoyez : Win - montantR2C7H1 - Exemple: 100r2c7h1 / Place - montantR2C7H1p - Exemple: 100r2c7h1p au 8685

No.	Cheval	Sex/Age	Poids	Ligne	Jockey/Driver	Performance	Chances
1	Shark Samurai	M3	61	6	S. Planque	11p3p13p1p4p6p	X
2	Akria	F3	58	5	S. Le Quilleuc	1p6p4p2p2p3p	XX
3	Big George	M3	59,5	7	A. Crastus	12p2p11p3p3p6p	X
4	Super Quartz	H3	58	1	Mlle M. Eon	2p8p2p2p1p2p	XXX
5	Ultime Nonantaise	F3	54	2	Mlle C. Bouvier	6p1p3p10p7p6p	
6	Perdriolle	F3	53	9	Mlle A. Daifi	3p1p(21)5p8p13p	X
7	Rock of The Glade	H3	54	8	A. Orani	1p3p7p5p(21)5p	XX
8	Maple Girl	F3	52	4	S. Ruis	4p2p8p4p4p7p	
9	Saqsaywaman	F3	50	3	A. Mossé	1p8p8p5p3p5p	

R3C7 - 17H00 | Lyon-Parilly - R3C7 - Prix d'Enghien | Attelé | 2850M

Envoyez : Win - montantR3C7H1 - Exemple: 100r3c7h1 / Place - montantR3C7H1p - Exemple: 100r3c7h1p au 8685

No.	Cheval	Sex/Age	Poids	Ligne	Jockey/Driver	Performance	Chances
1	Galloue du Metz	F6	-	-	G. Touron	8aDa3a5a8a10a	
2	Ginger de Chanlecy	F6	-	-	FJ. Peltier	Da5a6a6m11a3m	
3	Génie Lulu	H6	-	-	A. Tintillier	8a8aDa3a5a5a	X
4	Green de Larré	H6	-	-	YA. Briand	5aDa3a1DaDaDa	
5	Golan Heights	M6	-	-	Y. Lacombe	8aDaDa3a2a9a	
6	Grâce de Bruzeau	F6	-	-	A. Chapey	Da5a5a3aDa2a	
7	Gaby de Gouye	F6	-	-	S. Peltier	5a11a7a11a11a10a	X
8	Grand Massif	M6	-	-	B. Ruet	1a7a2a11a2a9a	XX
9	Gitan de Touchyvon	H6	-	-	D. Békaert	1aDaDa1a5a1a	XXX
10	Guépard Griff	H6	-	-	JC. Féron	DaDa2aDm(21)3m	XX
11	Gitano de Féline	H6	-	-	P. Callier	Da3a10a3a10a7a	
12	Geisha du Poncelet	F6	-	-	M. Verva	8a6a4a12a4a3a	X

R2C8 - 17H17 | Borély - R2C8 - Prix André Grégori | Plat | 1200M

Envoyez : Win - montantR2C8H1 - Exemple: 100r2c8h1 / Place - montantR2C8H1p - Exemple: 100r2c8h1p au 8685

No.	Cheval	Sex/Age	Poids	Ligne	Jockey/Driver	Performance	Chances
1	Lawrence	H7	60	4	S. Ruis	2p9p4p1p3p9p	XXX
2	Astrachem	H7	60	8	M. Grandin	1p11p3p2p2p12p	X
3	Chant d'Automne	H4	59	2	G. Millet	5p6p9p12p8p7p	X
4	Feel The Fever	F4	56,5	3	E. Crublet	4p9p1p12p12p3p	X
5	Queen of The Night	F5	55	9	A. Crastus	3p3p5p6p4p2p	XX
6	Love To Excel	H6	52	1	A. Mossé	5p4p9p5p5p2p	XX
7	Night of The Opera	H5	53	7	P. Murino	9p7p12p3p5p9p	
8	Eleven O Two	F6	51	6	Mlle M. Germain	5p6p9p1p6p2p	
9	Mirasol	F9	48,5	5	Mlle K. Boedec	12p7p5p9p5p(21)	

PMU MORIS
VISIONNEZ LES COURSES DU PMU EN LIVE SUR
www.smspariaz.com

R3C8 - 17H35 | Lyon-Parilly - R3C8 - Prix Christian Rouchouze | Attelé | 2850M

Envoyez : Win - montantR3C8H1 - Exemple: 100r3c8h1 / Place - montantR3C8H1p - Exemple: 100r3c8h1p au 8685

No.	Cheval	Sex/Age	Poids	Ligne	Jockey/Driver	Performance	Chances
1	Flo de Max	F7	-	-	N. Mortagne	7a5a11a14a(r)(21)	
2	Farceur de l'Inam	H7	-	-	P. Callier	6a2a7a2a6a7a	X
3	Furioso a Quira	H7	-	-	A. Fantauzza	6a6a5a3a4a2a	
4	Epice Ligérienne	F8	-	-	A. Cury	6a9a3a3aDa6a	
5	Eros des Forges	H8	-	-	D. Békaert	1a3a6a3a3a8a	XXX
6	Dollar Baby Arbor	H9	-	-	A. Tintillier	4a2a5a12a9a7a	
7	D'Amour de Magny	H9	-	-	G. Fournigault	2a13aDaDa11a6m	X
8	Dothia	F9	-	-	N. Julien	8a7a7a6a1a2a	
9	Caïd Doré	H10	-	-	R. Congard	6a4a0a9aDa14a	
10	Dixit Danica	H9	-	-	B. Ruet	Da5a7m10aDa12a	
11	Etonne de Carsi	F8	-	-	S. Peltier	7a13aDa2aDa5a	X
12	Dexter des Baux	H9	-	-	E. Coubard-Meunier	10aDa7a14aDaDm	
13	Félix du Bourg	M7	-	-	Y. Lacombe	6a4a6a3aDaDa	XXX
14	Cagnoise d'Agon	F10	-	-	YA. Briand	5a3a7a2a6a2a	XX
15	Evita Péron	F8	-	-	M. Gauvin	10a10a(21)1a11a5Da	XX
16	Dottarus	H9	-	-	L. Garcia	1a9a2a3m2m3m	

R1C1 - 17H53 | ParisLongchamp - R1C1 - Prix Joubert | Plat | 2800M

Envoyez : Win - montantR1C1H1 - Exemple: 100r1c1h1 / Place - montantR1C1H1p - Exemple: 100r1c1h1p au 8685

No.	Cheval	Sex/Age	Poids	Ligne	Jockey/Driver	Performance	Chances
1	Queen Trezy	F3	56,5	1	C. Soumillon	2p14p3p2p(21)2p	XX
2	Avenue Niel	F3	56,5	5	G. Mossé	2p1p3p3p(21)2p	
3	Sea The Sky	F3	56,5	7	M. Guyon	3p3p5p(21)1p	XXX
4	Aude	F3	56,5	9	A. Lemaitre	1p2p4p3p6p5p	
5	Divine Jewel	F3	56,5	4	M. Barzalona	2p2p1p2p(21)3p	X
6	Alpenblume	F3	56,5	3	C. Demuro	2p1p1p1p	X
7	She's Cosmic	F3	56,5	10	S. Pasquier	5p4p5p5p4p1p	
8	Derida	F3	56,5	2	R. Piechulek	3p1p1p3p(21)9p	
9	Caius Chorister	F3	56,5	8	O. Peslier	2p1p1p1p1p1p	XX
10	Simply Glorious	F3	56,5	6	G. Ryan	2p4p12p2p5p1p	X

R4C1 - 18H10 | Vincennes - R4C1 - Prix d'Issigeac | Monté | 2700M

Envoyez : Win - montantR4C1H1 - Exemple: 100r4c1h1 / Place - montantR4C1H1p - Exemple: 100r4c1h1p au 8685

No.	Cheval	Sex/Age	Poids	Ligne	Jockey/Driver	Performance	Chances
1	Happy Javanais	H5	57	-	L. Balu	3m7mDmDmDm9m	
2	Beautiful Boy	H5	57	-	Mlle M. Beudard	2m4m11a3m7mDa	XXX
3	Huracan	H5	55	-	M. Durville	5m10a9m12a2m1m	XX
4	Hélium de l'Iton	H5	55	-	E. De Jésus	DmDm2m7m6m6m	X
5	Gladiator Phédo	H6	57	-	A. Gendrot	4mDaDm5a6mDa	X
6	Gavroche d'Omblais	H6	57	-	Mlle L. Fauchon	6m3m5m4m3m4m	
7	Hadrien	H5	55	-	L. Bertin	1m2m2m2m1m4m	XX
8	Général	H6	57	-	A. Bodin	3m3m4m7mDm10m	
9	Guignol des Forges	H6	55	-	Mlle LA. Lecoq	Dm5m5m7m4m3m	

R1C2 - 18H28 | ParisLongchamp - R1C2 - Prix des Chênes | Plat | 1600M

Envoyez : Win - montantR1C2H1 - Exemple: 100r1c2h1 / Place - montantR1C2H1p - Exemple: 100r1c2h1p au 8685

No.	Cheval	Sex/Age	Poids	Ligne	Jockey/Driver	Performance	Chances
1	Bolshkinov	M2	58	1	G. Benoist	2p1p	X
2	Adelaide River	M2	58	6	R. Moore	1p	XX
3	Cte d'Escarbagnas	M2	58	4	M. Guyon	1p10p	X
4	Hayejohn	M2	58	2	C. Soumillon	1p1p2p1p	X
5	Kubrick	M2	58	5	C. Demuro	1p2p	XXX
6	Pivotal Trigger	M2	58	3	S. Foley	1p3p5p	X

R4C2 - 18H45 | Vincennes - R4C2 - Prix de Metz | Attelé | 2100M

Envoyez : Win - montantR4C2H1 - Exemple: 100r4c2h1 / Place - montantR4C2H1p - Exemple: 100r4c2h1p au 8685

No.	Cheval	Sex/Age	Poids	Ligne	Jockey/Driver	Performance	Chances
1	Kakueta Vedaquaise	F2	-	-	PP. Ploquin	4a6a2a1a	
2	Karlotta Dry	F2	-	-	H. Monthulé	2a	
3	Kotkie	F2	-	-	G. Gelormini	2a3a2a	X
4	Kanawa	F2	-	-	D. Thomain	1a	XXX
5	Kana de Beylev	F2	-	-	E. Raffin	1a	XX
6	Kyrielle	F2	-	-	W. Bigeon	2a1aDa	XX
7	Kubitsa	F2	-	-	A. Abrivard	2a3a	X
8	Klassic Way	F2	-	-	Y. Lebourgeois	3aDa	

R1C3 - 19H03 | ParisLongchamp - R1C3 - Prix d'Aumale | Plat | 1600M

Envoyez : Win - montantR1C3H1 - Exemple: 100r1c3h1 / Place - montantR1C3H1p - Exemple: 100r1c3h1p au 8685

No.	Cheval	Sex/Age	Poids	Ligne	Jockey/Driver	Performance	Chances
1	Heavenly Breath	F2	57	2	Mlle H. Doyle	1p3p	X
2	Start Me Up	F2	57	1	M. Barzalona	1p1p	X
3	Terrestrial	F2	57	3	S. Pasquier	2p2p1p4p	XX
4	Liftoff	F2	57	6	R. Havlin	1p1p6p	X
5	Left Sea	F2	57	4	M. Guyon	1p	XXX
6	Blue Rose Cen	F2	57	5	A. Lemaitre	2p1p1p6p	X

R4C3 - 19H20 | Vincennes - R4C3 - Prix de Béziers | Attelé | 2100M

Envoyez : Win - montantR4C3H1 - Exemple: 100r4c3h1 / Place - montantR4C3H1p - Exemple: 100r4c3h1p au 8685

No.	Cheval	Sex/Age	Poids	Ligne	Jockey/Driver	Performance	Chances
1	Indy Fligny	M4	-	-	T. Chalon	8a11a9aDa3a1a	
2	Invar Highland	H4	-	-	A. Thomas	5a1a1a7a5aDa	
3	Ilford Terrie	M4	-	-	F. Nivard	9a1a5aDa6a3a	X
4	Iséo Prior	H4	-	-	S. Desmarres	4a6a5a9a3a10a	
5	Impérial de Sucé	M4	-	-	E. Raffin	2a9a8a(21)1a4a	XXX
6	Ipipourax Paulois	H4	-	-	D. Bonne	DaDaDaDa(21)Da	XXX
7	Ipop	H4	-	-	N. Bazire	6a9a7a3a3a5a	
8	Illustre Man	H4	-	-	D. Thomain	3aDa2aDa2a5Dista	
9	Ikélios	H4	-	-	F. Ouvrie	4a7a5a7a8a7a	X
10	Ispalion du Vau	H4	-	-	G. Chavatte	1a7a4a10a3a10a	
11	Item Buissonay	H4	-	-	B. Rouer	6aDa2a8a8a6a	XX
12	Ipocalypse Love	M4	-	-	G. Martin	6a6a11a3aDa10a	
13	I Got a Dream	M4	-	-	LM. David	Da7a4a7a7a8a	
14	Irish Nice Elge	M4	-	-	Y. Lebourgeois	DaDa5a8a3aAa	X
15	Intense Amour	H4	-	-	A. Abrivard	2a5a2a6a10aDa	XX

R1C4 - 19H38 | ParisLongchamp - R1C4 - Prix d'Enghien | Plat | 2200M

Envoyez : Win - montantR1C4H1 - Exemple: 100r1c4h1 / Place - montantR1C4H1p - Exemple: 100r1c4h1p au 8685

No.	Cheval	Sex/Age	Poids	Ligne	Jockey/Driver	Performance	Chances
1	Anctot	H3	60	10	E. Hardouin	5p5p2p2p	
2	Costa Edita	F3	59,5	5	M. Barzalona	7p1p7p	
3	Cap San Roman	F3	59	6	T. Trullier	1p4p3p2p8p(21)	XXX
4	Rocheux	H3	58,5	9	M. Justum	9p7p1p1p4p6p	
5	I Excel	M3	58	8	R. Mangione	6p5p6p2p3p4p	
6	Orange Vif	H3	57	3	R. Thomas	1p6p3p1p2p13p	XXX
7	The Footman	H3	57	2	T. Piccone	6p4p9p13p2p7p	X
8	Ilonas Dinosaur	H3	55	11	Mlle C. Pacaut	1p9p5p6p6p4p	X
9	Olana	F3	55	4	Mlle M. Vélon	3p1p2p7p3p2p	XX
10	Swish	F3	56,5	1	M. Guyon	4p4p9p7p(21)4p	X
11	Darling Challenge	F3	56	12	H. Besnier	4p4p1p2p5p3p	
12	Southwest Harbor	F3	55	13	S. Pasquier	6p5p1p5p11p8p	XX
13	Dream Again	F3	51	7	B. Marie	7p5p(21)7p9p	

R4C4 - 19H55 | Vincennes - R4C4 - Prix de Bastia | Attelé | 2100M

Envoyez : Win - montantR4C4H1 - Exemple: 100r4c4h1 / Place - montantR4C4H1p - Exemple: 100r4c4h1p au 8685

No.	Cheval	Sex/Age	Poids	Ligne	Jockey/Driver	Performance	Chances
1	Implacable	F4	-	-	A. Abrivard	Da1a6a6a2a1a	X
2	Ibiza du Cherisay	F4	-	-	JF. Senet	2aDa3aDa2a5a	
3	Inès des Champs	F4	-	-	E. Raffin	5a6a1a1a2a2a	XX
4	Inès de Cesny	F4	-	-	G. Chavatte	9a2a6aDa5a7a	
5	Irlandaise d'Arbaz	F4	-	-	PP. Ploquin	3a3aDa3a3a6a	
6	Ivajale	F4	-	-	PY. Verva	5a2a3a5a4Da7a	
7	Iskana	F4	-	-	Y. Lebourgeois	Da5a1a3a10a8a	X
8	Indes Galantes	F4	-	-	P. Levesque	2a1a4a7a5a2a	XXX
9	Indulgente	F4	-	-	LM. David	1a1a4a5a2a6a	XXX
10	Ibana de Monti	F4	-	-	G. Gelormini	2aDa1a4aDa2a	XX
11	Isabelle Story	F4	-	-	A. Duperche	DaDa3a6a14aDa	
~~12~~	~~Iroise Quesnot~~	-	-	-	~~NON PARTANT~~	-	
13	Inès Paroyo	F4	-	-	F. Nivard	7a6a2a1a5a7a	
14	Intentionally	F4	-	-	A. Bourgoin-Timbert	7a2a8aDa7a5a	
15	Isbet Sant	F4	-	-	F. Ouvrie	Da4a4a4aDa4a	
16	Inès d'Atout	F4	-	-	N. Pacha	3a5a3aDa1a8a	
17	Ivre de Joie	F4	-	-	T. Chalon	2aDa7a3a9aDm	X

R1C5 - 20H20 | ParisLongchamp - R1C5 - Prix de Longchamp | Plat | 2200M

Envoyez : Win - montantR1C5H1 - Exemple: 100r1c5h1 / Place - montantR1C5H1p - Exemple: 100r1c5h1p au 8685

No.	Cheval	Sex/Age	Poids	Ligne	Jockey/Driver	Performance	Chances
1	Ashghar	M3	60	15	C. Soumillon	1p8p2p2p(21)5p	X
2	Agile	F3	58,5	7	Mlle M. Vélon	3p1p2p	X
3	Final Gesture	F3	58	8	M. Barzalona	2p3p1p2p2p(21)	XXX
4	Recoup	H3	58	9	H. Besnier	2p3p2p	XX
5	Blues Rock	M3	57,5	2	C. Demuro	9p3p1p3p2p	
6	Cheek To Cheek	F3	57,5	4	I. Mendizabal	1p2p3p6p	XXX
7	Daddy's Black Girl	F3	57	1	T. Piccone	7p1p4p3p3p3p	
8	Grand Tatakan	M3	57	6	T. Bachelot	5p4p1p4p7p	
9	Ultrasound	H3	57	13	M. Delalande	5p4p6p1p	X
10	Tounsivator	M3	56,5	12	O. Peslier	2p1p1p3p8p4p	X
11	Indya	F3	56,5	16	M. Guyon	2p4p3p6p3p1p	XX
12	Sansa Bay	F3	56,5	11	G. Mossé	4p1p2p	
13	Farahnaz	F3	56	14	G. Benoist	4p5p4p3p2p3p	
14	Lexington Gold	M3	55,5	5	H. Journiac	1p1p4p5p9p8p	
15	Senor Pedro	M3	55,5	10	E. Hardouin	4p1p4p6p5p6p	
16	Rosetta Stone	H3	55,5	3	S. Pasquier	5p1p5p4p12p10p	

Quinté+

R4C5 - 20H37 | Vincennes - R4C5 - Prix de Bihorel | Monté | 2700M

Envoyez : Win - montantR4C5H1 - Exemple: 100r4c5h1 / Place - montantR4C5H1p - Exemple: 100r4c5h1p au 8685

No.	Cheval	Sex/Age	Poids	Ligne	Jockey/Driver	Performance	Chances
1	Jalucine Delavoire	F3	58	-	T. Dromigny	4m4m4m5mDm8a	
2	Joyeuse Cauvelière	F3	55	-	Mlle L. Darlay	7m4m3m2m10aDa	
3	Juventus	F3	58	-	M. Mottier	1m2mDm	X
4	Joséfine de Bailly	F3	58	-	D. Bonne	4mDmDm7mDmDm	
5	Jessy de Banville	F3	58	-	D. Thomain	3m6aDm1mDm2m	XX
6	Java du Livier	F3	58	-	G. Martin	1mDm1mDa	XX
7	Just One Night	F3	57	-	L. Balu	1m1mDa3aDmDa	XXX
8	Janga Fligny	F3	58	-	Mlle N. Henry	2m4a3m5a7a8a	
9	Joy For Us	F3	58	-	A. Abrivard	1m2mDm9a3m4a	X

R1C6 - 20H55 | ParisLongchamp - R1C6 - Prix de Sainte-Avoye | Plat | 2800M

Envoyez : Win - montantR1C6H1 - Exemple: 100r1c6h1 / Place - montantR1C6H1p - Exemple: 100r1c6h1p au 8685

No.	Cheval	Sex/Age	Poids	Ligne	Jockey/Driver	Performance	Chances
1	Sécession	F3	60	3	D. Provost	7p1p2p8p3p3p	XXX
2	Galben	F3	61	9	S. Maillot	1p4p5p	X
3	Smoothy	F3	60,5	7	M. Guyon	2p4p5p10p	XX
4	Steelhammer	H3	59,5	4	T. Bachelot	3p1p2p10p8p6p	X
5	Collandres	M3	57	10	G. Benoist	3p2p9p5p5p(21)	X
6	Jolly Gold	F3	55,5	6	Mlle L. Poggionovo	2p2p6p	
7	Bella Rossa	F3	56,5	2	R. Mangione	1p2p10p4p6p7p	
8	Champions League	H3	56	1	G. Mossé	4p2p6p5p4p(21)	
9	Apsaraya	F3	51,5	5	Mlle S. Chuette	3p5p7p11p	XX
10	Rue de Volga	F3	52,5	8	C. Demuro	3p3p8p7p5p	

R4C6 - 21H10 | Vincennes - R4C6 - Prix de Givors | Attelé | 2700M

Envoyez : Win - montantR4C6H1 - Exemple: 100r4c6h1 / Place - montantR4C6H1p - Exemple: 100r4c6h1p au 8685

No.	Cheval	Sex/Age	Poids	Ligne	Jockey/Driver	Performance	Chances
1	Jessy du Noyer	F3	-	-	E. Raffin	DmDm6mDmDmDa	X
2	Jipé de Larré	H3	-	-	D. Thomain	8aDaDaDa5a3a	
3	Jedi For Money	H3	-	-	N. Raimbeaux	2a7a5a5a8a7a	
4	Jasmin du Noyer	H3	-	-	F. Ouvrie	1a(r)DaDa8aDa	
5	Jasoda	F3	-	-	F. Nivard	5a8a7a3a4a7Dista	
6	Jacady Sly	H3	-	-	A. Randon	Da8m9aDa8a9m	
7	Jetlag Hope	H3	-	-	Y. Lebourgeois	0a2aDa2a3a7a	XXX
8	Jolie de Cortem	F3	-	-	A. Bloyet	2aDa5aDa7a5a	
9	Jana d'Ecroville	F3	-	-	JF. Senet	11a12a10a7a1a6a	
10	Jolie du Gîte	F3	-	-	A. Abrivard	4a1a6a5a4a8a	XX
11	Jolie Agatha	F3	-	-	PY. Verva	13aDa6a8a13aDa	
12	July du Guesne	F3	-	-	PP. Ploquin	8a6a11a5a8a1a	XX
13	Juliano de Play	M3	-	-	B. Rouer	Da5a4a12aDa4a	X
14	Jackpot des Bordes	H3	-	-	B. Marie	3a3a4a2a5aDa	XXX
15	Jade de Corday	F3	-	-	G. Martin	11a5Dista5a4a6a12a	X

R1C7 - 21H25 | ParisLongchamp - R1C7 - Prix de la Mare d'Armenonville | Plat | 3000M

Envoyez : Win - montantR1C7H1 - Exemple: 100r1c7h1 / Place - montantR1C7H1p - Exemple: 100r1c7h1p au 8685

No.	Cheval	Sex/Age	Poids	Ligne	Jockey/Driver	Performance	Chances
1	Munaadram	F4	60	6	M. Guyon	8p2p10p2p7p5p	XX
2	Morgan Le Fay	F4	60	5	M. Forest	6p5p3p6p8p(21)	XX
3	Libre	H5	59,5	2	T. Bachelot	2p9p4p11p11p2p	X
4	Goldy Maker	F6	59,5	3	J. Guillochon	1p1p1p9p(21)5p	X
5	Hard Talk	H8	59	8	T. Piccone	6p5p5p2p9p7p	XXX
6	Mondura	F7	55,5	10	Mlle M. Vélon	3p13p7p13p(21)Th	X
7	Jeu Célèbre	H8	56,5	7	B. Marie	4p8p5p5p10p8p	
8	Linsoumis	H8	54	9	Mlle A. Nicco	8p8p9p11p15p13p	
9	Visionary Dreamer	H6	54	4	A. Pouchin	8p14p6p4p1p14p	
10	Minnehaha	F7	52	1	Mlle P. Cheyer	5p1p3p6p3p16p	

R4C7 - 21H40 | Vincennes - R4C7 - Prix de Durtal | Monté | 2200M

Envoyez : Win - montantR4C7H1 - Exemple: 100r4c7h1 / Place - montantR4C7H1p - Exemple: 100r4c7h1p au 8685

No.	Cheval	Sex/Age	Poids	Ligne	Jockey/Driver	Performance	Chances
1	Iris Lorillière	F4	61	-	PY. Verva	DaDa5a4a1aDa	
2	Impériale Phédo	F4	61	-	PP. Ploquin	6m3mDaDaDa7m	X
3	Ilvica de Houelle	F4	61	-	A. Abrivard	Dm1m3mDmDmDm	XX
4	Inès Orange	F4	57	-	Mlle L. Fauchon	5m3a7m5m5mDa	
5	Icaline Dieschoot	F4	61	-	G. Martin	4m4m4m5m2m2m	
6	Idylle des Berthes	F4	61	-	Mlle L. Planchenault	2mDm12aDa1m6a	
7	Isabella Kily	F4	57	-	A. Bodin	5m5m7m9m5m6m	
8	Ianoche	F4	61	-	Y. Lebourgeois	3a1a4m3mDa5a	X
9	Idole de Bergault	F4	61	-	A. Angot	6mDa3m7mDaDa	
10	Idole de Retz	F4	61	-	Mme D. Beaufils Ernault	2a3a1m7a8aDa	XXX
11	Idylle Copaise	F4	61	-	C. Frecelle	3mDa10aDm6m(21)	X
12	Invitée Surprise	F4	61	-	D. Bonne	Da6a2a9a13a5m	
13	Islande Mika	F4	61	-	E. Raffin	12a0a7mDa10aDa	XX
14	Irina du Ris	F4	61	-	M. Mottier	Dm1m11a1m3mDa	XXX

R1C8 - 21H55	ParisLongchamp - R1C8 - Prix Mercedes-Benz Paris (Grand Prix des Anglo-Arabes)	Plat	2400M

Envoyez : Win - montantR1C8H1 - Exemple: 100r1c8h1 / Place - montantR1C8H1p - Exemple: 100r1c8h1p au 8685

No.	Cheval	Sex/Age	Poids	Ligne	Jockey/Driver	Performance	Chances
1	Wonder Chop	H4	59	3	I. Mendizabal	4p2p6p2p(21)5p	
2	Hopeful Ly	M5	59	1	G. Mossé	2p3p7p3p(21)7p	X
3	Saint'jac	H4	59	6	Mlle D. Santiago	3p4p8p8p(21)1p	X
4	Calife de Paulhac	M5	57	7	M. Forest	1p1p2p(21)1p3p	XXX
5	Stingo	H5	55	2	C. Soumillon	2p1p(20)1p2p3p	XX
6	Heure d'Hiver	F5	54,5	5	F. Veron	1p2p6p3p4p(21)	XX
7	Chimera Da Clodia	F4	53,5	4	C. Demuro	2p5p1p2p2p4p	

R4C8 - 22H10	Vincennes - R4C8 - Prix de Saint-Dié	Attelé	2850M

Envoyez : Win - montantR4C8H1 - Exemple: 100r4c8h1 / Place - montantR4C8H1p - Exemple: 100r4c8h1p au 8685

No.	Cheval	Sex/Age	Poids	Ligne	Jockey/Driver	Performance	Chances
1	Georgio du Derby	H6	-	-	J. Barbier	9a(r)(20)DaDa7a	
2	Furious Elde	H7	-	-	T. Desoubeaux	1a1a3a1a1a(r)	XX
3	Goldigo Bello	H6	-	-	A. Pacha	10aDaDaDa2aDa	
4	Goption Montaval	F6	-	-	S. Laboutique	4a4aDa10a7a0a	
5	Escudo	H8	-	-	P. Besson	1Da5a6a2aDaDa	
6	Grisbi du Vivier	H6	-	-	P. Garreau	3a1a3aDa1a4a	XXX
7	Grand Pajelo	H6	-	-	A. Manta	7aDa6a2a3a2a	X
8	Gamme Nina	F6	-	-	Mlle M. Ver Hulst	1a1a1a4a2a5a	XXX
9	Elégant de Boléro	H8	-	-	G. Porée	8a8a10aDa2a9a	X
10	Diva du Cherisay	F9	-	-	M. Corbin	7a2a2a2a7a1a	X
11	Elmet Blue	H8	-	-	B. Debris	6a5aDa8a6m4a	
12	Duc du Goutier	H9	-	-	F. Touchard	9a5a9a(21)7a6a	
13	Flore Gendréenne	F7	-	-	Mlle A. Renaudin	2a5a5a2a9Dista1a	XX
14	Eclat de Mahey	H8	-	-	J. Bordenave	9aDaDa5a2a13a	
15	Emperor Charm	M8	-	-	S. Campain	0a6a4a10a1aDa	
16	Fée de Boisney	F7	-	-	J. Juge	8a9aDa0a7a7a	

RAPPORTS DÉFINITIFS DU QUINTÉ+

RAPPORTS DÉFINITIFS DU QUINTÉ+ DU MERCREDI 31 AOÛT 2022

NOUVEAU Quinté+ — pour 2 € (≈Rs 84*)

Type	Résultats	Nombre gagnants	Gains par gagnant (Rs) (Somme approximative)
Ordre	3 - 2 - 10 - 16 - 4	2	**4,618,984**
Désordre	3 - 2 - 10 - 16 - 4	581	42,891
Bonus 4	3 - 2 - 10 - 16	9,043	1,588
Bonus 3	3 - 2 - 10 -	23,249	639

RAPPORTS DÉFINITIFS DU QUINTÉ+ DU JEUDI 01 SEPTEMBRE 2022

NOUVEAU Quinté+ — pour 2 € (≈Rs 84*)

Type	Résultats	Nombre gagnants	Gains par gagnant (Rs) (Somme approximative)
Ordre	7 - 13 - 12 - 4 - 8	2	**5,643,952**
Désordre	7 - 13 - 12 - 4 - 8	600	57,112
Bonus 4	7 - 13 - 12 - 4	1,827	5,771
Bonus 3	7 - 13 - 12	24,010	1,008

RAPPORTS DÉFINITIFS DU QUINTÉ+ DU VENDREDI 02 SEPTEMBRE 2022

NOUVEAU Quinté+ — pour 2 € (≈Rs 84*)

Type	Résultats	Nombre gagnants	Gains par gagnant (Rs) (Somme approximative)
Ordre	11 - 2 - 5 - 7 - 1	8	**1,780,607**
Désordre	11 - 2 - 5 - 7 - 1	1,769	18,690
Bonus 4	11 - 2 - 5 - 7	20,799	958
Bonus 3	11 - 2 - 5 -	51,814	404

RAPPORTS DÉFINITIFS DU QUINTÉ+ DU SAMEDI 03 SEPTEMBRE 2022

NOUVEAU Quinté+ — pour 2 € (≈Rs 84*)

Type	Résultats	Nombre gagnants	Gains par gagnant (Rs) (Somme approximative)
Ordre	13 - 7 - 14 - 10 - 4	16	**1,067,136**
Désordre	13 - 7 - 14 - 10 - 4	2,137	13,281
Bonus 4	13 - 7 - 14 - 10	34,738	462
Bonus 3	13 - 7 - 14	273,469	135

RAPPORTS DÉFINITIFS DU QUINTÉ+ DU DIMANCHE 04 SEPTEMBRE 2022

NOUVEAU Quinté+ — **Tirelire** du 04/09/2022 : ≈ Rs 42,000,000

La Tirelire est partagée entre les gagnants du Quinté+ ordre. — pour 2 € (≈Rs 84*)

Type	Résultats	Nombre gagnants	Gains par gagnant (Rs) (Somme approximative)
Ordre	15 - 8 - 11 - 1 - 5	2	**31,837,160**
Désordre	15 - 8 - 11 - 1 - 5	415	117,180
Bonus 4	15 - 8 - 11 - 1	3,108	7,350
Bonus 3	15 - 8 - 11	14,607	2,193

*Montant de mise excluant le betting tax

Vous pouvez aussi lire la version originale de ce rapport sur le site info.pmu.fr

UK RACES - THURSDAY 08 SEPTEMBER 2022

16H05 - R22C1 | Epsom Downs - R22C1 - Fit Show 23-25 May 2023 EBF Restricted Novice Stakes | Flat | 0m 7f 3y

Send : Win - montantR22C1H1 - Example: 100r22c1h1 / Place - montantR22C1H1p - Example: 100r22c1h1p au 8685

No.	Horse	Trainer	Jockey	Draw	Weight	Apprx. Dividends
1	**Serious Look**	G Boughey	B A Curtis	3	9 7	288
2	**Tellateller**	R Hannon	S Hitchcott	5	9 7	375
3	**Irezumi**	J R Boyle	Ryan Sexton	2	9 5	10100
4	**American Belle**	J R Fanshawe	Benoit D L Sayette	6	9 2	300
5	**Kohana Breeze**	A Watson	Georgia Dobie	4	9 0	700
6	**The Game Is Up**	P Phelan	J F Egan	1	9 0	3400

16H40 - R22C2 | Epsom Downs - R22C2 - Choose Dutemann Handicap | Flat | 0m 7f 3y

Send : Win - montantR22C2H1 - Example: 100r22c2h1 / Place - montantR22C2H1p - Example: 100r22c2h1p au 8685

No.	Horse	Trainer	Jockey	Draw	Weight	Apprx. Dividends
1	**Lord Rapscallion**	S C Williams	B A Curtis	3	10 2	400
2	**Cold Stare**	D O'Meara	Harry Burns	1	10 0	1700
3	**Marlay Park**	J R Boyle	Harry Davies	8	9 13	850
4	**Ostilio**	P S McEntee	Grace McEntee	2	9 12	750
5	**Arctician**	J R Boyle	J F Egan	9	9 11	1300
6	**Hodler**	J R Boyle	Ryan Sexton	7	9 10	650
7	**Elsals**	K P De Foy	Benoit D L Sayette	10	9 9	650
8	**Beauty Choice**	W Jarvis	Thore Hammer Hansen	5	9 7	800
9	**Sir Titan**	A W Carroll	T P Queally	6	9 6	800
10	**Moosmee**	J R Boyle	Aidan Keeley	4	9 3	5100

17H15 - R22C3 | Epsom Downs - R22C3 - Bohle Jump Jockeys Derby Handicap | Flat | 1m 4f 6y

Send : Win - montantR22C3H1 - Example: 100r22c3h1 / Place - montantR22C3H1p - Example: 100r22c3h1p au 8685

No.	Horse	Trainer	Jockey	Draw	Weight	Apprx. Dividends
1	**Bad Company**	J R Boyle	Brendan Powell	13	11 13	1500
2	**Enthused**	Joseph Parr	J E Moore	9	11 12	1300
3	**Napper Tandy**	A M Balding	D A Jacob	8	11 8	900
4	**Rozalia**	J R Fanshawe	H Cobden	12	11 6	600
5	**Duesenberg**	D Pipe	T Scudamore	3	11 4	1500
6	**Militry Decoration**	C Poulton	Tom Cannon	10	10 12	900
7	**Thibault**	A West	J M Davies	5	10 11	550
8	**Vissani**	Ian Williams	C J Todd	7	10 9	1700
9	**King's Castle**	J Scott	Rex Dingle	1	10 9	1500
10	**Runrized**	C Poulton	Charlie Hammond	2	10 8	5100
11	**Derry Lad**	Kevin Coleman	Aidan Coleman	6	10 8	433
12	**Cherry Cola**	Miss S West	M Goldstein	4	10 7	2100
13	**Niblawi**	A West	Lee Edwards	11	10 7	1500

17H50 - R22C4 | Epsom Downs - R22C4 - Residence Collection Fantastically Flush Handicap | Flat | 1m 2f 17y

Send : Win - montantR22C4H1 - Example: 100r22c4h1 / Place - montantR22C4H1p - Example: 100r22c4h1p au 8685

No.	Horse	Trainer	Jockey	Draw	Weight	Apprx. Dividends
1	**Restorer**	Ian Williams	B A Curtis	6	9 10	850
2	**Beautiful Crown**	B R Johnson	Ryan Sexton	4	9 9	450
3	**Monteria**	W S Kittow	George Downing	7	9 9	700
4	**Eikonix**	A M Balding	Callum Hutchinson	3	9 7	850
5	**Semser**	G L Moore	T P Queally	2	9 6	550
6	**Arthur's Victory**	Joseph Parr	Harry Burns	5	9 4	700
7	**Pride Of Nepal**	J Scott	Georgia Dobie	1	9 4	433

18H25 - R22C5 | Epsom Downs - R22C5 - Going's Good With Emplas Handicap | Flat | 1m 4f 6y

Send : Win - montantR22C5H1 - Example: 100r22c5h1 / Place - montantR22C5H1p - Example: 100r22c5h1p au 8685

No.	Horse	Trainer	Jockey	Draw	Weight	Apprx. Dividends
1	**Warhol**	George Baker	Benoit D L Sayette	1	9 11	1700
2	**Greatness Awaits**	M R Channon	S Hitchcott	6	9 11	375
3	**Edinburgh Rock**	R M Beckett	J F Egan	3	9 6	400
4	**Away Wit Da Fairys**	Alice Haynes	K T O'Neill	8	9 4	700
5	**Beebee**	J Butler	Rhiain Ingram	5	9 2	2100
6	**Capla Blue**	Miss Gay Kelleway	Harry Burns	10	9 2	1100
7	**Aurora Papillon**	B J Meehan	Callum Hutchinson	4	9 2	750
8	**Malcolm**	A West	B A Curtis	7	8 13	850
9	**Starspangledjama**	G L Moore	Aidan Keeley	9	8 4	1500
10	**Couldn't Could He**	A West	Theodore Ladd	2	8 4	3400

19H00 - R22C6 | Epsom Downs - R22C6 - Unique Pursuit Handicap | Flat | 1m 0f 113y

Send : Win - montantR22C6H1 - Example: 100r22c6h1 / Place - montantR22C6H1p - Example: 100r22c6h1p au 8685

No.	Horse	Trainer	Jockey	Draw	Weight	Apprx. Dividends
1	**Maysong**	Alice Haynes	K T O'Neill	4	9 11	700
2	**Painless Potter**	S Lycett	Rhiain Ingram	1	9 11	750
3	**Arcadian Nights**	D M Loughnane	Ryan Sexton	10	9 9	1500
4	**Sly Madam**	Miss S West	William Carver	8	9 8	250
5	**Newton Jack**	W S Kittow	B A Curtis	2	9 7	1700
6	**Kondratiev Wave**	A W Carroll	T P Queally	9	9 7	1500
7	**Curtiz**	H Morrison	Benoit D L Sayette	6	9 1	900
8	**Canagat**	J R Boyle	J F Egan	3	8 7	1100
9	**Hector Loza**	J R Boyle	Aidan Keeley	5	8 5	900
10	**Plymouth Rock**	L Carter	Theodore Ladd	7	8 5	3400

19H35 - R22C7 | Epsom Downs - R22C7 - Quick Ride By Quickslide Handicap | Flat | 1m 0f 113y

Send : Win - montantR22C7H1 - Example: 100r22c7h1 / Place - montantR22C7H1p - Example: 100r22c7h1p au 8685

No.	Horse	Trainer	Jockey	Draw	Weight	Apprx. Dividends
1	**Sisters In The Sky**	R A Teal	Pierre-Louis Jamin	7	9 9	1100
2	**John The Baptist**	M Appleby	Theodore Ladd	6	9 7	2100
3	**Mount Kosciuszko**	R Hannon	S Hitchcott	3	9 7	350
4	**Improvise**	M L W Bell	Benoit D L Sayette	2	9 7	600
5	**Total Lockdown**	J Butler	B A Curtis	4	9 6	375
6	**Tudor**	D M Loughnane	J F Egan	1	9 6	400
7	**Big Bear Hug**	A West	Georgia Dobie	5	9 2	2100

19H50 - R23C1 | Laytown - R23C1 - Tote Always SP Or Better At Laytown Handicap | Flat | 0m 6f 0y

Send : Win - montantR23C1H1 - Example: 100r23c1h1 / Place - montantR23C1H1p - Example: 100r23c1h1p au 8685

No.	Horse	Trainer	Jockey	Draw	Weight	Apprx. Dividends
1	**The Blue Panther**	M Mulvany	G F Carroll	8	11 0	600
2	**Hodd's Girl**	A McGuinness	C J MacRedmond	6	10 12	375
3	**Pulse Of Shanghai**	A McGuinness	R P Whelan	4	10 12	1100
4	**Elanora**	M C Grassick	W J Lee	11	10 11	600
5	**Limit Long**	D Bunyan	L F Roche	3	10 11	900
6	**Mulgrave**	J C McConnell	D W O'Connor	5	10 11	1700
7	**Peerless**	D Hogan	D G Hogan	7	10 11	1500
8	**Sister Lola**	J McAuley	Sam Ewing	1	10 11	1300
9	**Gegenpressing**	E & P Harty	C D Hayes	13	10 10	433
10	**Pretty Smart**	P Martin	M P Sheehy	2	10 10	1300
11	**Royal Tribute**	D Hogan	Reserve 1	12	10 8	-
12	**Aloysius Lilius**	G O'Leary	Reserve 2	10	10 7	-
13	**Baalbec Beauty**	Miss H McLoughlin	Reserve 3	9	10 7	-

20H05 - R21C1 | Chelmsford City - R21C1 - EBF Fillies' Novice Stakes | Flat | 0m 6f 0y

Send : Win - montantR21C1H1 - Example: 100r21c1h1 / Place - montantR21C1H1p - Example: 100r21c1h1p au 8685

No.	Horse	Trainer	Jockey	Draw	Weight	Apprx. Dividends
1	**Funny Story**	R M Beckett	Hector Crouch	8	9 9	375
2	**Art Of Magic**	C Appleby	Christian Howarth	1	9 2	400
3	**Centrefold**	R Varian	Raul Da Silva	2	9 2	350
4	**Champagne Sarah**	M Murphy & M Keady	Alistair Rawlinson	7	9 2	6700
5	**Full Prime**	T Ward	P J McDonald	5	9 2	1100
6	**Holloway Girl**	K A Ryan	Josephine Gordon	3	9 2	2100
7	**Quick Fling**	K P De Foy	Stefano Cherchi	4	9 2	1500
8	**Turquoise Diamond**	W J Haggas	S Donohoe	6	9 2	650

20H20 - R23C2 | Laytown - R23C2 - Tote Guarantee On All Irish & UK Races Handicap | Flat | 0m 6f 0y

Send : Win - montantR23C2H1 - Example: 100r23c2h1 / Place - montantR23C2H1p - Example: 100r23c2h1p au 8685

No.	Horse	Trainer	Jockey	Draw	Weight	Apprx. Dividends
1	**Samrogue**	R O'Sullivan	C P Hoban	5	11 0	433
2	**Arcanears**	M Halford	R P Whelan	2	10 12	700
3	**No Speed Limit**	P J McKenna	J M Sheridan	7	10 12	1100
4	**Tawaazon**	D Hogan	D G Hogan	10	10 7	800
5	**Tammany Hall**	P J McKenna	K J Leonard	12	10 6	750
6	**Aleksey Tolstoy**	J McAuley	W J Lee	9	10 4	700
7	**Teddy Boy**	E Lynam	D E Sheehy	3	10 4	850
8	**Caesar's Comet**	J McAuley	C D Hayes	13	10 3	550
9	**Florence Thompson**	D Hogan	J A Heffernan	6	10 1	750
10	**Silver Nemo**	L Smyth	Siobhan Rutledge	4	9 11	5100
11	**Pillar**	R K Watson	Reserve 1	8	9 11	-
12	**Maggie Thunder**	P J F Hassett	Reserve 2	11	10 12	-
13	**Lexington Liberty**	D Hogan	Reserve 3	1	10 10	-

20H35 - R21C2 | Chelmsford City - R21C2 - Ire-Incentive It Pays To Buy Irish Restricted Maiden Stakes | Flat | 0m 7f 0y

Send : Win - montantR21C2H1 - Example: 100r21c2h1 / Place - montantR21C2H1p - Example: 100r21c2h1p au 8685

No.	Horse	Trainer	Jockey	Draw	Weight	Apprx. Dividends
1	**Albert Cee**	H Spiller	Christian Howarth	12	9 7	1300
2	**Beau Vintage**	Tom Clover	Jason Watson	8	9 7	1300
3	**Cruzer**	D Loughnane	A J Farragher	2	9 7	2100
4	**Hiya Hiya**	Jane Chapple-Hyam	Paddy Bradley	6	9 7	1500
5	**Imperial Dream**	Sir Mark Prescott	L Morris	9	9 7	600
6	**No News**	R Hughes	S W Kelly	10	9 7	500
7	**Sunrise Boy**	L Wadham	P J McDonald	13	9 7	1700
8	**Equiami**	P J McBride	Charlie Bennett	1	9 5	2100
9	**Hadley Park**	G Boughey	Ashley Morgan	5	9 5	900
10	**King Of Ithaca**	M Botti	Stefano Cherchi	11	9 5	650
11	**Liberty Mountain**	Joseph Parr	D E Hogan	7	9 2	550
12	**Lincoln Rockstar**	C & M Johnston	Oliver Stammers	4	9 2	1700
13	**Astronomica**	Dr J D Scargill	George Wood	3	9 0	3400

20H55 - R23C3 — Laytown - R23C3 - Tote Proudly Sponsoring Laytown Claiming Race — Flat — 0m 7f 0y

Send : Win - montantR23C3H1 - Example: 100r23c3h1 / Place - montantR23C3H1p - Example: 100r23c3h1p au 8685

No.	Horse	Trainer	Jockey	Draw	Weight	Apprx. Dividends
1	**Bringsty**	J C McConnell	Siobhan Rutledge	10	10 3	900
2	**Delta Romeo**	G O'Leary	M P Sheehy	13	10 3	1500
3	**Guessthebill**	J McAuley	D W O'Connor	6	10 3	900
4	**Helen De Pourtales**	J McAuley	W J Lee	3	10 3	750
5	**Just For Yuse**	T G McCourt	C T Keane	5	10 3	1700
6	**Lion Ring**	D Hogan	D G Hogan	4	10 3	450
7	**Mosaaheb**	D Hogan	J M Sheridan	11	10 3	1100
8	**Nevada Queen**	W P Browne	J A Heffernan	7	10 3	1500
9	**Praying Mantis**	A McGuinness	R P Whelan	8	10 3	275
10	**Rosie Rock**	J McAuley	Sam Ewing	2	10 3	1100
11	**Harbanaker**	G P Cromwell	Reserve 1	9	10 3	-
12	**Dreams Delivered**	D Bunyan	Reserve 2	1	10 3	-
13	**Capla Knight**	P J McKenna	Reserve 3	12	10 3	-

21H05 - R21C3 — Chelmsford City - R21C3 - CCR Membership Available Handicap — Flat — 0m 7f 0y

Send : Win - montantR21C3H1 - Example: 100r21c3h1 / Place - montantR21C3H1p - Example: 100r21c3h1p au 8685

No.	Horse	Trainer	Jockey	Draw	Weight	Apprx. Dividends
1	**Thrave**	M Appleby	Alistair Rawlinson	1	9 13	650
2	**Dandys Derriere**	B J Meehan	Hector Crouch	5	9 13	1500
3	**Epic Express**	C A Dwyer	Stefano Cherchi	6	9 12	550
4	**Silks Pass**	Darryll Holland	Jason Watson	4	9 11	700
5	**Mumcat**	S P C Woods	P J McDonald	2	9 10	1500
6	**Martineo**	J Butler	George Wood	8	9 10	1500
7	**Proud Fairy**	G L Moore	S W Kelly	9	9 9	900
8	**Bond Boy**	M Appleby	Frederick Larson	7	9 9	2100
9	**Dors Toyboy**	D K Ivory	Charlie Bennett	10	9 8	550
10	**Breach**	J Butler	L Morris	3	9 4	500

21H25 - R23C4 — Laytown - R23C4 - Pride Of Place Maiden — Flat — 0m 7f 0y

Send : Win - montantR23C4H1 - Example: 100r23c4h1 / Place - montantR23C4H1p - Example: 100r23c4h1p au 8685

No.	Horse	Trainer	Jockey	Draw	Weight	Apprx. Dividends
1	**Coeur d'Or**	D K Weld	C D Hayes	4	10 3	500
2	**I Know I Can**	F Birrane	G F Carroll	8	10 3	700
3	**Jaafel**	D Hogan	D G Hogan	6	10 3	700
4	**Sweeping Statement**	J McAuley	Sam Ewing	9	10 3	650
5	**True Artist**	G O'Leary	D F O'Regan	1	10 3	450
6	**Yester**	T G McCourt	C T Keane	10	10 3	750
7	**Jinglers Bridge**	S Millar	K J Leonard	13	9 12	6700
8	**The Penny**	J C McConnell	D W O'Connor	5	9 12	550
9	**Two Two Time**	A McGuinness	C J MacRedmond	11	9 12	850
10	**Winning Mischief**	D Harvey	J A Heffernan	2	9 12	10100
11	**Tall Story**	R O'Sullivan	Reserve 1	12	10 3	-
12	**Belardeen**	Miss H McLoughlin	Reserve 2	3	9 12	-
13	**Andromedas Kingdom**	M C Grassick	Reserve 3	7	9 12	-

21H35 - R21C4 — Chelmsford City - R21C4 - chelmsfordcityracecourse.com Handicap — Flat — 1m 0f 0y

Send : Win - montantR21C4H1 - Example: 100r21c4h1 / Place - montantR21C4H1p - Example: 100r21c4h1p au 8685

No.	Horse	Trainer	Jockey	Draw	Weight	Apprx. Dividends
1	**Le Reveur**	M Murphy & M Keady	S W Kelly	8	9 13	1300
2	**Plastic Paddy**	M Appleby	Frederick Larson	4	9 11	400
3	**Flyawaydream**	Sir Mark Prescott	L Morris	6	9 10	375
4	**Adelita**	Tom Clover	P J McDonald	1	9 10	800
5	**Giovanni Baglione**	Joseph Parr	S Donohoe	7	9 9	1100
6	**Justice Protecol**	I Mohammed	Jefferson Smith	3	9 8	1100
7	**They Don't Know**	Darryll Holland	Jason Watson	2	9 6	850
8	**Havana Goldrush**	J S Moore	L P Keniry	5	9 6	1100
9	**Smart Contender**	S & E Crisford	A J Farragher	9	9 4	1100

21H55 - R23C5 — Laytown - R23C5 - O'Neills Sports (Q.R.) Handicap — Flat — 0m 7f 0y

Send : Win - montantR23C5H1 - Example: 100r23c5h1 / Place - montantR23C5H1p - Example: 100r23c5h1p au 8685

No.	Horse	Trainer	Jockey	Draw	Weight	Apprx. Dividends
1	**Dream Today**	A McGuinness	Mr P W Mullins	11	12 4	375
2	**Zahee**	J C McConnell	Miss A B O'Connor	13	12 4	900
3	**Half Nutz**	J P Murtagh	Mr F Maguire	4	12 3	1100
4	**Mary Salome**	A Kinirons	Mr J C Barry	5	12 2	550
5	**Monzoon**	R O'Sullivan	Mr J J Codd	1	12 2	500
6	**Sevenal**	D Hogan	Mr B O'Neill	7	12 2	2100
7	**Art Of Unity**	Alan Richardson	Mr J J Codd	12	12 1	1500
8	**Eloquent Arthur**	D Hogan	Mr E P O'Brien	2	12 1	550
9	**Elzaam Blue**	D Bunyan	Mr T Hamilton	6	12 1	1100
10	**Chavajod**	M O'Callaghan	Mr D O'Connor	8	11 13	1300
11	**Royal Scholar**	S Lynam	Reserve 1	3	11 12	-
12	**Mischief Star**	J McAuley	Reserve 2	9	11 11	-
13	**Thaleeq**	D K Weld	Reserve 3	10	11 11	-

22H05 - R21C5 — Chelmsford City - R21C5 - Racing Welfare Fillies' Handicap — Flat — 1m 0f 0y

Send : Win - montantR21C5H1 - Example: 100r21c5h1 / Place - montantR21C5H1p - Example: 100r21c5h1p au 8685

No.	Horse	Trainer	Jockey	Draw	Weight	Apprx. Dividends
1	**Phantasy Mac**	G Boughey	Ashley Morgan	6	10 3	263
2	**Present Moment**	M L W Bell	D E Hogan	4	9 10	1100
3	**Irresistable**	W J Haggas	A J Farragher	5	9 9	350
4	**Deep Sigh**	D M Simcock	S Donohoe	7	9 9	1100
5	**All Go**	A M Balding	P J McDonald	3	9 8	375
6	**Rumourmonger**	M Appleby	L Morris	2	8 4	3400
7	**Elementofsurprise**	J J Bridger	Joey Haynes	1	8 4	20100

22H25 - R23C6 — Laytown - R23C6 - Gilna's Cottage Inn (Q.R.) Race — Flat — 0m 7f 0y

Send : Win - montantR23C6H1 - Example: 100r23c6h1 / Place - montantR23C6H1p - Example: 100r23c6h1p au 8685

No.	Horse	Trainer	Jockey	Draw	Weight	Apprx. Dividends
1	**Alessandro Algardi**	J P O'Brien	Mr T Hamilton	1	12 0	150
2	**Brokers Tip**	D Bunyan	Mr F Maguire	8	12 0	25100
3	**Castletownshend**	T M Walsh	Mr D O'Connor	5	12 0	3400
4	**Cordouan**	A McGuinness	Mr P W Mullins	6	12 0	500
5	**These Days**	K J Condon	Mr J J Codd	2	12 0	1300
6	**Camdeboo**	J P O'Brien	Mr E P O'Brien	4	11 9	650
7	**Prioritise**	J McAuley	Mr B O'Neill	9	11 9	1500
8	**Ciankyle**	P Cluskey	Miss A B O'Connor	3	11 7	20100
9	**Cometh The Man**	A McGuinness	Mr J C Barry	7	11 7	5100

22H35 - R21C6 — Chelmsford City - R21C6 - Ground Gallopers Handicap — Flat — 0m 6f 0y

Send : Win - montantR21C6H1 - Example: 100r21c6h1 / Place - montantR21C6H1p - Example: 100r21c6h1p au 8685

No.	Horse	Trainer	Jockey	Draw	Weight	Apprx. Dividends
1	**Agapanther**	H Main	Frederick Larson	2	9 11	600
2	**Glasstrees**	M Appleby	Alistair Rawlinson	4	9 10	375
3	**Dazzerling**	Mrs L J Mongan	L Morris	6	9 10	1500
4	**Manettino**	S C Williams	P J McDonald	5	9 9	750
5	**Reckon I'm Hot**	G L Moore	S W Kelly	8	9 8	600
6	**Amalfi Gem**	P G Murphy	L P Keniry	7	9 7	700
7	**Baileys Bling**	Miss A Murphy	Stefano Cherchi	9	9 3	750
8	**Rules Of Order**	J J Bridger	Joey Haynes	1	9 0	1700
9	**Nemorum**	T Kent	Charlie Bennett	3	9 0	2100

23H05 - R21C7 — Chelmsford City - R21C7 - Support The Injured Jockeys Fund Handicap — Flat — 1m 5f 66y

Send : Win - montantR21C7H1 - Example: 100r21c7h1 / Place - montantR21C7H1p - Example: 100r21c7h1p au 8685

No.	Horse	Trainer	Jockey	Draw	Weight	Apprx. Dividends
1	**Smokey Malone**	Miss J Feilden	D E Hogan	3	9 11	650
2	**Neverbeen To Paris**	P G Murphy	L P Keniry	5	9 11	850
3	**Placated**	Dr J D Scargill	George Wood	1	9 9	375
4	**Central City**	Miss Gay Kelleway	Bradley Furniss	6	9 9	3400
5	**Janus**	S Hodgson	P J McDonald	10	9 9	1100
6	**Infiniti**	K Frost	Aiden Brookes	2	9 9	275
7	**Diamond Cutter**	D Menuisier	Stefano Cherchi	9	9 6	2100
8	**Ocean Beyond**	F Brennan	Joey Haynes	7	9 1	6700
9	**Percy's Prince**	C Hobson	Jason Watson	8	9 0	5100
10	**Agent Of Fortune**	A Carson	Frederick Larson	4	8 9	900