MAZAVAROO Quotidien
ENN ZOURNAL KI FER L'ACTUALITÉ GAGNE GOÛT
N°641 - MARDI 21 MARS 2023

ENERGIE SOLAIRE DOMESTIQUE

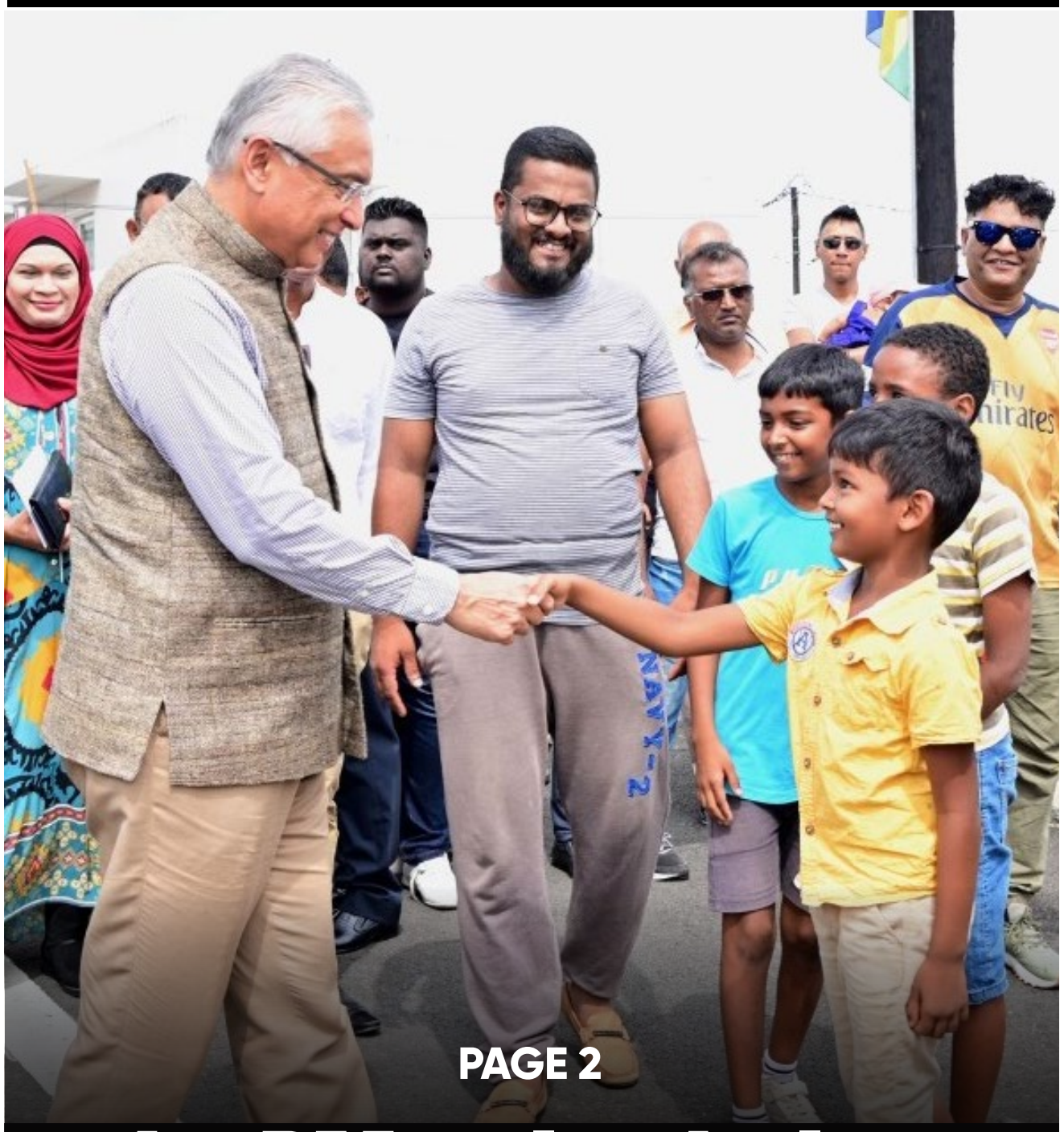

PAGE 2

Le PM exhorte les familles vulnérables à profiter du projet

ACTU | PAGE 10

Musique mauricienne "Kari poson",un plagiat ?!

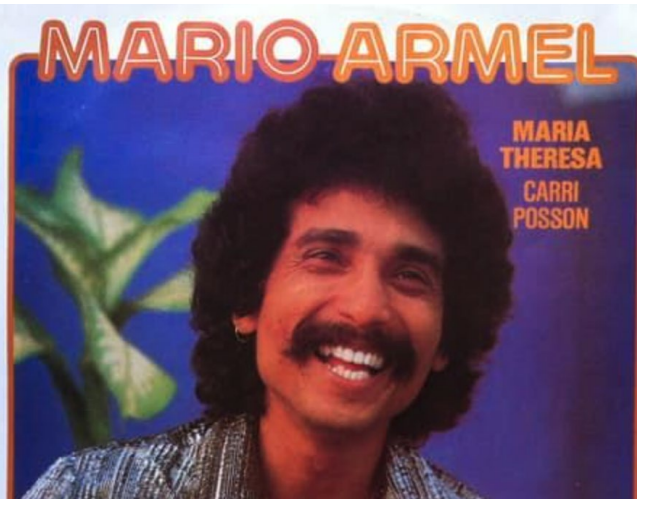

ACTU |PAGE 4

RESPECT lance un centre de formation agricole - Former et soutenir des jeunes agriculteurs

MÉTÉO| PAGE 5 **Des averses modérées orageuses toujours présentes dans certaines régions**

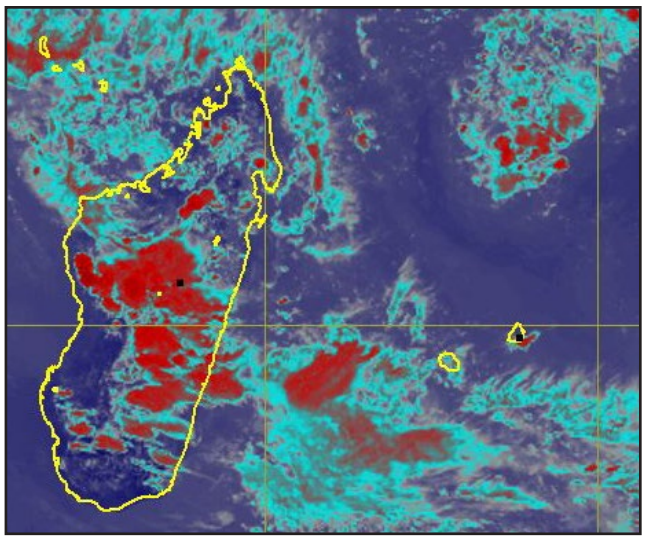

ENERGIE SOLAIRE DOMESTIQUE

Le PM exhorte les familles vulnérables à profiter du projet

Dans le but de les faire économiser sur leur facture énergétique en produisant leur propre électricité, le Premier ministre (PM), Pravind Jugnauth, encourage les familles inscrites au Registre Social de Maurice (RSM) à opter pour le Projet Solaire Domestique. Cela leur permettra également de contribuer à un environnement plus durable.

Le PM s'est exprimé lors du lancement d'un programme de sensibilisation dans le cadre de la mise en œuvre de la phase II du Home Solar Project, qui a eu lieu le 18 mars dernier au New NHDC Complex à Dagotière, en présence du ministre de l'Énergie et des Services publics, Joe Lesjongard, le député, Yogida Sawmynaden, et d'autres personnalités. « Le projet qui est une initiative du Central Electricity Board (CEB), vise à aider les communautés à faibles revenus à devenir autonomes en énergie, à économiser des coûts énergétiques et à améliorer leur qualité de vie », a rappelé Pravind Jugnauth. Ce projet permettra aux bénéficiaires de recevoir 75 unités d'électricité gratuites par mois pendant 20 ans et il comprend l'installation gratuite de systèmes solaires photovoltaïques sur les toits de 10 000 ménages dans la catégorie sociale du tarif 110A par la CEB et CEB Green Energy Co. Ltd.

De plus, le PM a indiqué qu'il s'agit d'un projet en ligne avec les efforts du gouvernement pour réduire la pauvreté tout en contribuant à l'objectif national d'atteindre 60 % d'énergie renouvelable dans le mix électrique d'ici 2030. « Ce fut une tâche ardue d'atteindre cet objectif mais le gouvernement a tout mis en œuvre pour y arriver et cela n'aurait pas été possible sans la collaboration du secteur privé et de la population », a-t-il ajouté. Cette vision stratégique forte du gouvernement, lancée par le CEB, favorise l'innovation et encourage le développement de l'île, cette île technologiquement avancée, verte et moderne. « De ce fait, il est important pour les autorités d'exploiter en permanence les avancées technologiques pour devenir plus efficaces et accélérer le développement du pays », a souligné M. Jugnauth.

Par ailleurs, le PM en a profité pour exprimer sa satisfaction quant au nombre positif de ménages qui s'inscrivent au Projet Solaire Domestique et s'attend à ce que la demande continue d'augmenter à l'avenir. Pour rappel, la phase I du projet d'énergie solaire domestique a été lancée en 2019 et 1 000 familles vulnérables de l'île ont bénéficié du programme. Un prêt a été obtenu auprès du Fonds d'Abu Dhabi pour le développement et de l'Agence internationale pour les énergies renouvelables pour la mise en œuvre de ce projet.

Ouverture de l'atelier de renforcement du système de pharmacovigilance de Maurice

Renforcer le système de Pharmacovigilance (PVS) de Maurice ! C'est dans cette optique qu'un atelier de travail a été lancé hier, au Caudan Arts Center à Port Louis. Les objectifs de cet atelier, étendu sur cinq jours, visent à évaluer le PVS à l'aide du Global Benchmarking Tool (GBT) ; fournir des recommandations sur le renforcement du PVS ; renforcer les capacités du PVS et des acteurs concernés ; sensibiliser les parties prenantes sur le PVS et le reporting auprès des professionnels de santé ; et fournir une feuille de route pour la maturation du système à GBT Maturity Level Three.

Le directeur général des services de santé au ministère de la Santé et du Bien-être, Dr Bhooshun Ori, a expliqué que le but de cet atelier est de valider la restructuration de l'unité de pharmacovigilance du ministère et de s'assurer que le rapport bénéfice/risque des produits pharmaceutiques enregistrés à la fois original et générique en circulation reste le même tout au long du cycle de vie du médicament. « Il est de la plus haute importance que l'Unité de pharmacovigilance détecte les dangers liés à l'utilisation de médicaments par les patients et assure la sécurité, l'adéquation et l'utilisation judicieuse des médicaments », a-t-il déclaré. Et d'ajouter que l'élargissement de la pharmacovigilance ces dernières années et le thème de l'OMS lors de l'événement de la Journée mondiale de la sécurité des patients l'année dernière qui était axé sur la sécurité des médicaments, ont tous deux incité le ministère à adapter et à améliorer le système de pharmacovigilance.

Ainsi, selon le Dr Ori, l'unit de Pharmacovigilance, après restructuration, constituera un Comité Technique qui sera chargé de la collecte, de l'analyse des déclarations au sujet des effets néfastes et de la mise en ligne des informations dans le logiciel ad hoc spécialisé en Pharmacovigilance, qui sera ensuite renvoyée au comité d'évaluation de la causalité. « Ce comité sera chargé d'établir la causalité des effets néfastes signalés liés à l'utilisation de médicaments et sera également chargé de rassembler et de capturer les données de l'UPPSALA Monitoring Centre pour analyse et de télécharger des informations depuis Maurice », a fait ressortir le Dr Ori.

En ce qui concerne le Causality Assessment Committee, le directeur général a indiqué qu'il sera composé de médecins, de cadres infirmiers et de pharmaciens qui informeront la National Pharmacovigilance Committee Unit, qui aura la responsabilité de prendre une décision appropriée sur la base des données fournies par le Technical Committee et le Causality Assessment Committee. « La décision sera soit de lancer une alerte, soit de retirer le médicament du marché, soit d'autoriser le retour du médicament sur le marché et après toutes ces démarches, le Comité National de Pharmacovigilance fera des suggestions au Directeur Général des Services de Santé du ministère et du directeur général pour l'examen final », a soutenu le Dr Ori.

Pour encourager la déclaration des effets néfastes des médicaments, plusieurs mesures seront mises en place, notamment de mettre des affiches dans tous les établissements de santé publics et privés ; des spots télévisés seront diffusés dans les salles d'attente des hôpitaux et ; des présentations PowerPoint en cours seront réalisées par des pharmaciens principaux du comité technique pour sensibiliser les professionnels de la santé à l'importance de signaler les effets néfastes des médicaments. En outre, selon le Dr Ori, une newsletter concernant l'actualité locale et internationale sur la Pharmacovigilance sera publiée sur le site web du ministère et distribuée trimestriellement à tous les établissements de santé. Sur ce, il a demandé aux participants à tirer le meilleur parti de cet atelier et à écouter ce que les experts en pharmacovigilance de la Medicines Control Authority du Zimbabwe ont à dire car l'objectif ultime de cet atelier est de rendre le système de pharmacovigilance à Maurice robuste.

Pour sa part, Dr Anne Marie Ancia, la représentante de l'Organisation mondiale de la santé (OMS) à Maurice, a expliqué que si l'OMS dispose d'un système de préqualification très strict et rigoureux basé sur la sécurité et l'efficacité des médicaments et des vaccins, le commerce mondialisé et la production illicite et non réglementée de produits pharmaceutiques sapent les réglementations. « Dans le même temps, la résistance aux antimicrobiens, l'une des menaces les plus préoccupantes pour la santé mondiale aujourd'hui, remet en question l'efficacité de nombreux médicaments couramment utilisés en raison de prescriptions excessives ou irrationnelles ou en raison de l'automédication, entre autres. Il existe donc un besoin croissant de cadres réglementaires solides et de systèmes d'assurance qualité solides pour les produits pharmaceutiques afin de garantir que les patients soient traités et aient accès à des médicaments sûrs, efficaces et de qualité », a souligné le Dr Ancia.

Et de faire ressortir que la pharmacovigilance est une partie intégrante et importante des systèmes pour notamment l'assurance qualité des produits pharmaceutiques ; l'amélioration de la qualité des soins de santé et ; lutte contre la résistance aux antimicrobiens. « Ainsi, enquêter, collecter des données sur les effets secondaires et analyser et étudier les effets des produits pharmaceutiques sur notre population et nos patients respectifs permet de détecter rapidement tout effet négatif, aidant ainsi à prendre des mesures en temps opportun », a-t-elle précisé. En outre, le Dr Ancia a indiqué que l'accent mis sur un système de pharmacovigilance solide se renforce avec l'augmentation des nouveaux produits médicaux et vaccins disponibles sur le marché. « Par conséquent, il est essentiel qu'un système de pharmacovigilance et de surveillance efficace et durable soit mis en place pour collecter régulièrement des informations sur les événements indésirables attendus et inattendus des médicaments consommés par un individu », a-t-elle ajouté. Enfin, elle a réitéré l'engagement de l'OMS et d'autres parties prenantes importantes telles que l'Autorité de contrôle des médicaments du Zimbabwe à fournir le soutien requis par le ministère de la Santé et du Bien-être pour qu'un système de pharmacovigilance solide et durable atteigne un niveau de maturité qui non seulement assurer la sécurité des patients et la qualité des soins, mais peut également promouvoir et permettre l'industrie pharmaceutique.

RESPECT LANCE UN CENTRE DE FORMATION AGRICOLE

Former et soutenir des jeunes agriculteurs

L'organisation non-gouvernementale (ONG) RESPECT lance son Centre de Formation Agricole à Mare Tabac. L'objectif vise à former et soutenir les jeunes agriculteurs. Ce projet a été financé dans le cadre du premier appel à projet de MOL Charitable Trust (MOL CT). Il consistait principalement en la construction d'une serre où les bénéficiaires pouvaient recevoir une formation théorique et pratique sur les techniques agricoles modernes et efficaces.

Le MOL Charitable Trust est une initiative de Mitsui O.S.K. Lines, Ltd (MOL), une société internationale de transport multimodal et de transport maritime au Japon. La compagnie est née en 1964 de la fusion entre OSK Lines et Mitsui Lines. MOL est aujourd'hui l'un des plus grands transporteurs maritimes du monde, ainsi que l'une des trois plus grandes compagnies maritimes japonaises. La société s'est établie à Maurice en 2020 en y créant une compagnie subsidiaire, MOL (Mauritius) Ltd. Souhaitant soutenir la population mauricienne et participer à la sauvegarde de l'environnement local, MOL a dépêché de nombreuses équipes d'experts dans l'île pour contribuer aux efforts visant à soutenir les populations vulnérables et à restaurer les écosystèmes. En septembre 2020, la compagnie a décidé de consacrer 800 millions de yens au soutien de l'île Maurice.

En octobre 2020, la compagnie a enregistré une branche locale, MOL (Mauritius) Ltd, afin de mieux coordonner ses efforts à Maurice. Ayant réalisé qu'une fondation répondrait mieux à cet objectif, une fondation caritative, le MOL Charitable Trust, a par la suite été établie le 21 juin 2021. MOL (Mauritius) Ltd continue cependant d'opérer, avec, pour mission d'inspecter de potentielles opportunités d'investissement et d'affaires à Maurice. La fondation est financée par une partie des fonds débloqués par MOL, et dispose d'un financement total d'environ 300 millions de yens. Les 500 millions restants seront mis à disposition de la MOL Mauritius International Fund. Les objectifs du MOL Charitable Trust sont de soutenir les communautés vulnérables et d'assister les projets visant à restaurer, conserver et sauvegarder la nature. La fondation est gérée localement par un Steering Committee comptant sept membres appelés Enforcers, dont trois sont Mauriciens. Elle dispose d'un financement annuel de 50 millions de yens.

"L'insécurité alimentaire est actuellement une préoccupation mondiale et l'autosuffisance alimentaire est également l'une des priorités de MOL Charitable Trust, nous sommes extrêmement fiers de faire partie de ce projet pour la mise en place de cet espace d'apprentissage unique. Les communautés locales, en particulier la jeune génération, trouveront un environnement propice où elles pourront améliorer leurs connaissances agricoles, partager et apprendre tout en bénéficiant de l'expertise des formateurs de RESPECT," dit Darmen Ellayah, un des local enforcers de MOL CT.

Une vidéo du projet de RESPECT a été filmée par la Mauriwood Film Industry Artists Association, une autre ONG soutenue par le MOL CT. Elle a suivi l'évolution de la construction du Centre de Formation Agricole du début à la fin. La vidéo est disponible sur la plateforme publique YouTube sur le lien suivant: https://youtu.be/b491rsDGNww.

MÉTÉO

Des averses modérées orageuses toujours présentes dans certaines régions

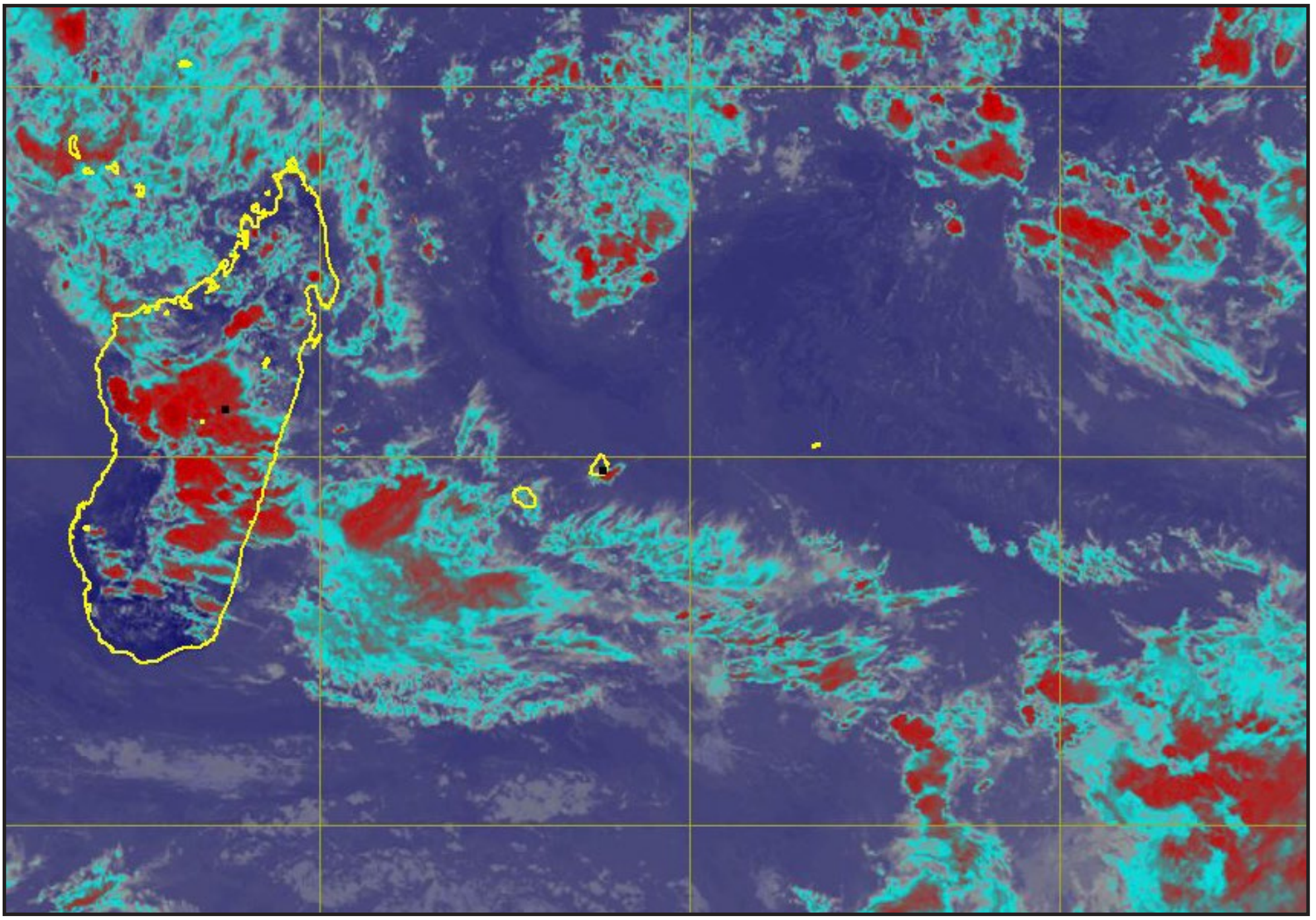

Selon les Services Météorologiques de Maurice, un courant d'air léger et humide circule sur notre région. En ce qui concerne le temps local, des averses localisées modérées et accompagnées d'orages étaient présentes au sud, à l'ouest et sur une partie du plateau central dans la soirée. Ces nuages se sont dissipés graduellement dans la nuit.

Pour la journée d'aujourd'hui, un beau temps est attendu ce matin. Toutefois, des développements nuageux sont attendus dans l'après-midi à l'ouest et sur le plateau central avec des averses localisées. Ces averses seront modérées par moments.

La température minimale sera entre 19 et 21 degrés Celsius sur le plateau central et entre 23 et 25 degrés Celsius sur les régions côtières. La température maximale sera entre 26 et 28 degrés Celsius sur le plateau central et entre 30 et 33 degrés Celsius sur le littoral. Le vent sera léger et variable durant la nuit et soufflera de l'est à environ 15 km/h demain. La mer sera agitée au-delà des récifs avec des houles du sud-ouest de l'ordre de deux mètres, devenant temporairement forte sous les averses orageuses.

Par ailleurs, selon la station de Vacoas, l'équinoxe est prévu à 01h24 ce mardi 21 mars 2023. De ce fait, la durée de la journée et de la nuit seront presque égales.

Pendant les averses modérées et orageuses, le public est conseillé de rester à l'abri et d'éviter les plaines, les randonnées, les sorties en mer et de ne pas s'abriter sous les arbres pendant les orages ; d'éviter les endroits sujet à des accumulations d'eau ; et d'être très prudent sur les routes en raison d'une visibilité réduite due à des averses et du brouillard.

A L'INITIATIVE DU MINISTÈRE DE LA PÊCHE

Des appels d'offres pour l'achat de radios émetteurs-récepteurs pour les pêcheurs

Le gouvernement a décidé d'accorder une attention particulière à la communauté des pêcheurs, plus particulièrement ceux opérant dans le lagon. Outre l'octroi de cartes de pêcheurs professionnels, qui est en cours ces jours-ci, le ministère de la Pêche, des Ressources marines et de l'Economie bleue a décidé de distribuer des radios émetteurs-récepteurs VHF aux pêcheurs afin qu'ils puissent contacter la National Coast Guard en as de difficulté en mer.

Tout comme pour la distribution de cartes, l'octroi de radios émetteurs est un projet qui figure au budget 2022-2023. Si le budget fait état de 2000 appareils, le ministère de la Pêche a décidé, dans un premier temps, d'en faire l'acquisition de 1500 seulement. Un appel d'offres a été lancé en ce sens. Le ministère est à la recherche d'une société qui pourra, non seulement fournir les équipements, mais également en assurer la maintenance à Maurice. Le ministère insiste pour que ce soit des appareils radios de haute fréquence (VHF) afin que les pêcheurs qui se trouveraient en difficulté lors d'une partie de pêche, puisent contacter la garde-côte nationale même quand ils seront hors lagon et quelle que soit leur position en mer.

300 cartes de pêcheurs professionnels déjà distribuées

L'annonce de ce projet arrive au moment où le ministère de la Pêche a commencé l'enregistrement pour l'octroi de 1000 cartes de pêcheurs professionnels, mesure qui figurait au budget 2022-2023, a tenu à rappeler le ministre de la Pêche, Sudheer Maudhoo comme pour faire taire les rumeurs selon lesquelles la distribution de cartes serait un bribe électoral et serait liée à la possible tenue des élections générales cette année. Il n'en est rien, a dit le ministre, car cela figure déjà dans le budget. Quelque 300 cartes de pêcheurs professionnels ont déjà été distribuées à ce jour.

Sudheer Maudhoo inscrit cette démarche de son ministère dans le cadre d'un rajeunissement de la communauté des pêcheurs artisanaux car la plupart d'entre eux ont atteint aujourd'hui l'âge de la retraite. D'où son appel aux jeunes qui souhaitent se joindre à ce secteur. Le ministre rappelle aussi qu'il ne s'agit pas uniquement d'accorder des cartes de pêcheurs mais aussi de professionnaliser ce secteur d'où la formation qui est dispensée par le centre de formation FiTEC (Fisheries Training and Extension Centre) de Pointe aux Sables. Ce programme de formation, qui existe depuis quelques années déjà, a subi du retard en raison de la pandémie, obligeant le centre à s'adapter en dispensant les cours par groupe de cinquante.

Rappelons que le budget 2022-2023, prévoit également d'autres mesures, dont l'achat de deux patrouilleurs d'intervention rapide pour surveiller le lagon et l'octroi d'une somme de Rs 5 000 par pêcheur pour l'achat de matériaux pour la construction de casiers à poissons. Quant à l'indemnité journalière de mauvais temps, elle a été augmentée passant de Rs 475 à Rs 575. D'autres mesures n'ont toutefois pas encore été mises en vigueur, ce que déplore le président du syndicat des pêcheurs, Judex Ramful, qui souhaite que ces mesures soient mises en œuvre avant la présentation du prochain budget. Ce dont il a fait part au ministre des Finances, Renganaden Padayachy, qui a reçu, hier, une délégation du syndicat des pêcheurs dans le cadre des consultations pré-budgétaires.

Rappelons que les deux tiers de la consommation nationale de poissons sont aujourd'hui importés. Le ministère de la Pêche estime que nous avons le potentiel de réduire drastiquement notre dépendance à l'import. Pour ce faire, il faut optimiser nos ressources.

TRANSPORT EN COMMUN

Les compagnies d'autobus dans une impasse financière

Situation difficile pour les compagnies d'autobus, ces jours-ci, en raison d'un problème de cash-flow. La raison principale est due au retard du versement des différents «grants» et autres subventions venant du ministère du Transport routier. La situation est telle que certaines compagnies craignent d'avoir à retarder le paiement des salaires à leurs employés. Une situation qui ne laisse pas insensible les syndicats.

La situation est pire pour les compagnies desservant les lignes du centre du pays, notamment Rose Hill Transport, United Bus Service et la Corporation nationale du Transport, qui connaissent une baisse de leurs revenus depuis l'entrée en opération du Metro Express. En effet, elles sont unanimes à dire que depuis l'entrée en opération du tram beaucoup de passagers ont boudé le transport par autobus pour se rabattre sur le Metro Express dont le service n'a rien de comparable avec les autobus ne serait-ce qu'en termes du temps des trajets. En sus des trois compagnies précitées, Triolet Bus Service pour les lignes du nord et celle reliant Port-Louis à Pointe aux Sables, ainsi que Mauritian Bus Transport, qui dessert la ligne Montagne Longue-PortLouis, sont également en difficulté. Elles réclament toutes que le Bus Companies Recovery Accounts soit revu. A la base de leur mécontentement le fait que le Free Travelling Grant, payable pour compenser le transport gratuit des étudiants et des personnes du troisième âge, l'Income Support Grant et le Diesel Subsidy Scheme sont payés avec un mois de retard, ce qui influe sur leur comptabilité. Nous devons «cut cost» autant que possible et faire des réajustements ici et là afin de garder la tête hors de l'eau, déclare le directeur d'une des compagnies.

Au sein de l'Union of Bus Industry Workers (UBIW) on déplore le fait que dès que la question des salaires est abordée, lors des négociations collectives, le patronat demande que cette question ne soit pas évoquée en raison de la situation financière difficile, alors que les compagnies ont bénéficié, l'année dernière, d'une augmentation des tarifs. L'UBS Employees Union parle, pour sa part, de survie des employés et soutient qu'il est du devoir du gouvernement de payer aux travailleurs leur allocation de Rs 1000 sur leurs salaires de base si les finances des compagnies sont dans le flou.

Au ministère du Transport, on dit prendre note des doléances des compagnies d'autobus et de revenir vers les responsables bientôt alors que ces derniers souhaitent une rencontre avec le Premier ministre.

ŒUVRE DE HAYFA GOOLAMGOUKHAN

Un roman en braille bientôt publié

Braille in Paradise. C'est le nom d'une organisation non gouvernementale, créée par Vivek Urjoon, et qui vient en aide aux malvoyants. Et déjà, l'ONG a détecté un grand talent en la personne de Hayfa Goolamgoukhan,14 ans.

Elle est auteure d'un roman en braille, fruit de sa passion pour l'écriture. Et qu'elle espère bientôt publier. Cette étudiante du couvent de Lorette de Saint-Pierre a été encadrée par Braille in Paradise. Dont le motto est « learning today-Leading tomorrow ».Soit donner la chance aux handicapés visuels de ne jamais baisser les bras, pour mieux s'intégrer dans la société.

D'ailleurs, située à Belle Etoile, à Beau-Bassin, l'ONG donne la possibilité à ses pensionnaires d'être plus à même de montrer leurs capacités.

C'est le cas de Suffian Ropun, médaillé d'or en natation aux Jeux des îles. Né avec une déficience visuelle, cela ne l'a pas empêché de croquer la vie, et de s'adonner aux activités sportives, dont le vélo, la course à pied et la natation. Et à force de persévérance, il en est venu à représenter son pays au plus haut niveau.

Tout cela a été possible grâce à l'apport de Vivek Urjoon et de son équipe, composée de Jayraj Ittoo, le président, et des membres Carine Lecluse, Azam Baccus, Kunal Ortoo, Vidoushee Urjoon, Marietha Agathe et Koomara Singaravelloo.

Fondée en 2013, et enregistrée en 2016, l'ONG trouva très vite sa vitesse de croisière. Il faut dire que son fondateur est reconnu internationalement et a été souvent récompensé pour ses initiatives citoyennes qui profitent à la société. Et surtout aux plus démunis d'entre eux.

Outre l'encadrement et la formation, Braille in Paradise permet aux malvoyants d'être pourvus en ouvrages écrits en braille, ces livres étant rares, et chers !, à Maurice. A travers sa librairie, elle donna accès au savoir à ces jeunes. Et Hayfa était non seulement passionnée, mais elle-même auteure en herbe !

Ce sont ces talents cachés que l'ONG met en valeur, pour justement démontrer qu'il est possible pour les autrement capables de s'affirmer en société. Pour peu qu'ils soient encadrés, et aient la chance de briller.

Outre d'avoir bénéficié de la reconnaissance de l'Etat, le président Pradeep Roopun ayant été présent à leurs activités, l'ONG a aussi été soutenue par la Mauritius Post Ltd et la Mauritius Film Development Corporation, avec un concours de courts-métrages -- Le Youth's Ability and to the Social Inclusion Hero Awards 2022, à l'intention des aveugles, mal-voyants et non-voyants.

Cadre de banque, Vivek Urjoon est surtout un passionné de travail social. Et sa détermination à vouloir aider les autrement capables a grandement influé sur l'essor de l'ONG. Il faut dire qu'il s'y connaît en défis. Ainsi, en 2006, il représentait notre île à une réunion mondiale de la jeunesse, à Malte. Tout cela sur recommandation de l'Etat Mauricien et du Cabinet Office du Japon !

C'est cette expertise qu'il met ensuite au service de ces jeunes. Ayant pratiquement fait le tour du monde, dont la Côte d'Ivoire, l'Angleterre, la Grèce, l'Egypte, la Turquie, entre autres. Et au cours de ces périples vertigineux, il trouve le temps de publier un recueil de poèmes, et de travailler sur deux autres. Tout en jonglant avec les chiffres dans une banque. Rien que ça !

Avec Braille in Paradise, il fait donc livrer des livres en braille aux malvoyants, à Maurice et même à Rodrigues. A noter que dans le cadre du 54è anniversaire de notre indépendance, en 2022, Braille in Paradise avait récompensé sept Mauriciens, pour leur engagement au niveau social : Dr. Noorjehan Joonas, Bhojraj Ghoorbin, Billy Ng, Vikram Dookna, Susan Auguste, Ludovic Lamarque (Mister Love) et Sewpoojuhn Lallbeeharry.
Comme l'ONG le souligne, »Disability should not be an obstacle. But much more of a strength" !

Sedley Assonne

WOMEN EMPOWERMENT

The necessity to recognize women's performances.

Women Empower Women Conference recently organized, highlighted the exceptional skills possessed by women. The winners but also the participants of this competition explain what encouraged them to participate in this event and the continuous need to highlight female performance in the professional world

Women Empower Women Conference held last month, was a big event for many women entrepreneurs. The participants, themselves, really enjoyed this event, organized by Farazana Mayet. This is the case of Shamshad Begum Sayed, Managing Director of MD Sayed Global Production and Spokesperson/CEO od SANMWF South Africa. Having been on previous international women conferences, she said that she trusts the international exposure Farzana Mayet gives when she coordinates women empowerment projects. "It resonates with me as I have coordinated approximately ten women empowerment seminars and Conferences, which was aimed at Muslim women but it appealed to women in general as it entailed a multitude of themes and pertinent issues which has been of tremendous benefit to a cross section of women", she adds.
Other women had other motivations. For example, Marie Behrens, founder & director of Kipepeo, had the desire to connect with like-minded women, who are doing amazing work for their communities. "Entrepreneurship can be very lonely so occasions like this to meet role models, mentors and sisters is very important to me." Lavinia Pillay, The Intuitive Coach, Insights & Inspire Consultancy Ltd, reminds us a quote of Mother Teres: "I alone cannot change the world, but I can cast a stone across the water to creates ripples." She thinks that the female bond is very powerful, and when women support women, sharing and learning together, incredible things can happen. "So, here I am, together we can create more ripples that eventually will lead to a bigger transformation."
Georgina Ragaven, who won the price of long-standing contribution to empowering women during this event, that her passion is to see women valued and respected, the right women. "I have been in regular contact with Farzana Mayet, the CEO of Panache events who has been recognizing women internationally for their contribution to empowering other women and their communities, humanity. We first met in 2019 when I was invited as a speaker and received a WOW award then." Late 2022, Farzana Mayet contacted her informing her that she will be a recipient of an award as well as being in the Top 50 WOW Inspiring Icons Globally publication, with only 3 women from Mauritius in it. "This year I was interested to meet the international winners from South Africa, hear their experiences and exchange ideas together. 'We never stop learning and learning from each other is one way to help each one of us grow." In fact, every woman has a story.

Highlighting women's competences

For those who have won this competition, they strongly think that there must be competitions and others reward, which remind female entrepreneurs what great jobs the are doing. For Taz Patel, who won the competition, she believes that we are still living and working in largely male-dominated environments and it is absolutely critical to continually recognize and reward women's competences and achievements - not just to address the unconscious gender bias stemming from traditions, norms, values and culture, but also to change the perception on and reinforce the confidence in women's capabilities and abilities as architects of change, businesses and society.
Georgina Ragaven explains: "I am sure none of us do our social work for recognition. Having said that we all know how difficult it is to Chair a NGO or reach out to help others because not everyone has the same motives or inspiration or motivation." She adds that women have for centuries always had to struggle for what they believed, wanted to achieve, find the right equality and equity in a man's world so here we are as a team saying well done to all deserving women. "These awards are not just for the women who were present but for every woman out there who walks her talk and really believes in empowering other women."

Lavinia Pillay explains by highlighting women competence, it will create the ripple effect of awareness and set the examples for other women to rise. Women in general bring different set of skills and imaginative perspectives thus bringing cultural and structural differences at the table enhance effective solutions. Women are perceived to be emotional, and yes, not only are they emotional, but together with their mental and physical diversity they bring diverse perspective. Women have also the awareness for details that go unmissed.

As a winner, Taz Patel wants to continue inspire other girls and women to believe in their own power, their unique voice, abilities, and gifts, and to develop the courage and confidence to share them with the world.

Georgina Ragaven is looking forward to continuing the work started and promoting women. Then also, empowering women and children. Also, encouraging women to know their rights and become financially independent is "amongst my list."

MUSIQUE MAURICIENNE

“Kari poson”,un plagiat ?

Du rififi dans la cuisine ! C’est le cas de le dire, avec l’accusation portée par Joyce Veerasamy contre Mario Armel. Le premier soutient que le second a plagié le morceau « Kari poson » :

Kan mo gran mama
Li kwi kari poson
Li frir so poson avan
Kan mo gran mama
li kwi kari poson
naryin li pa kite…

Louid Joyce Veerasamy est catégorique : Le morceau « Kari poson », popularisé d’abord par John Kenneth Nelson,mais sous un autre titre, et ensuite par Mario Armel, est un plagiat. Car, il date de très longtemps, et n’est donc qu’une reprise par ces deux chanteurs. John Kenneth Nelson n’étant plus de ce monde, nous sommes allés aux renseignements pour en savoir plus :

« Pou mwa « Kari Poson » form parti patrimoine au mem titre ki « La rivière Tanier » ou « Au clair de la lune ». Li impossible ki John kenneth Nelson (Dino Condalé) en 1975 ou Mario Armel en 1980 inn écrire enn santé ki finn touletan exister. Grup Fangurin ti deza pé sante sa dan bann lané 80 et mo kamarad Serge Lindolent ti aprann sa avec enn vié matante.

Mo lozik dire moi (vu structure santé la) ki c'est enn morso ki ekrire par enn tamoul et ki santé la exister bien avant naissance Mario Armel.

Bann tamoul ti ena tendance santé dans bann la mort, dan mariaz et aussi dans taverne. », soutient Joyce.

Il ne dénonce pas seulement, mais a aussi agi. Notamment en écrivant à la Mauritius Society of Authors(MASA), où il déplore que « le chanteur Mario Armel a repris cette chanson, en se l’appropriant, et touchant des droits d’auteurs. Je pose la question : Est-ce qu’il a le droit de reprendre une chanson, qui est dans le domaine public, et la déclarer à son nom ? »

Il dit avoir parlé de la chose avec Ram Joganah, membre du groupe Lataniers, et figure de proue de la chanson engagée. Et ce dernier devait lui confirmer que « quand il avait 12,13 ans, il avait appris ce séga d’un vieux monsieur, aujourd’hui décédé. Il s’appelait Claude Léon et habitait à la rue Cossigny, à Quatre Bornes. »

Sur le site musical FilouMoris de Philippe de Magnée, le morceau « Kari poson » est répertorié sous le titre « Tangati », et avait paru sur la cassette « L’espoir » de John Kenneth Nelson, sortie en 1980. Et les années 80 sont celles du séga engagé. Joyce se rappelle que « Serge Lindolent, membre du groupe engagé Fangurin, chantait déjà ce morceau. Lui-même m’avait raconté qu’il l’avait apprise de sa grand-mère. »
A la MASA, on confirme que « le morceau est enregistré au nom de Mario Armel, depuis la création de cet organisme. ».La MASA ayant officiellement vu le jour en 1985, et Joyce et Ram soutenant qu’ils connaissaient le morceau bien avant cette date, il y a de quoi avoir des doutes quant à sa paternité. La MASA confirme aussi « avoir reçu copie d’une lettre que Joyce Veerasamy avait adressé au rédacteur-en-chef d’un quotidien, et où il parlait de plagiat à propos de ce morceau. »

Mais Mario Armel est plus que catégorique : »Joyce Veerasamy est malade. Il raconte n’importe quoi. J’ai écrit « Kari poson » en 1974, juste après « Anita,my love ».Qu’il aille à la MASA, et on verra bien. Je pense aller à la police s’il continue à raconter des bobards sur moi. Il n’était pas encore né quand je faisais de la musique. Veut-il dire que « Kari poson » est de ses parents, de ses amis ? Lipa kone ki li pe koze. Je l’ai vu lors de l’assemblée générale de la MASA, mais je me suis retenu de lui parler. Et de toute façon, je ne veux pas m’abaisser à son niveau. »

Cependant, il faut reconnaître que le plagiat était courant avant la création de la MASA. Parmi ceux qui y ont eu recours, on dénombre le roi du séga Alphonse Ravaton, accusé par rien de moins que Fanfan !, Ramone, qui avait « repris » la « Rosanna » de Roland Fatime. Même le « Ambalaba » de Claudio Veeraragoo fit l’objet d’une plainte, mais l’accusateur ne put prouver son accusation, ayant décédé.

Claudio fut aussi accusé d’avoir repris un qawali hindoustani pour son « Bhai Aboo ». Lui-même porta plainte contre le groupe ABAIM, qu’il accusa d’avoir repris un de ses morceaux. L’affaire alla en Cour, mais Claudio fut débouté. Le fameux « Bred mouroum » est aussi un plagiat, sa musique étant « inspirée » d’un standard Caribéen.

Sedley Assonne

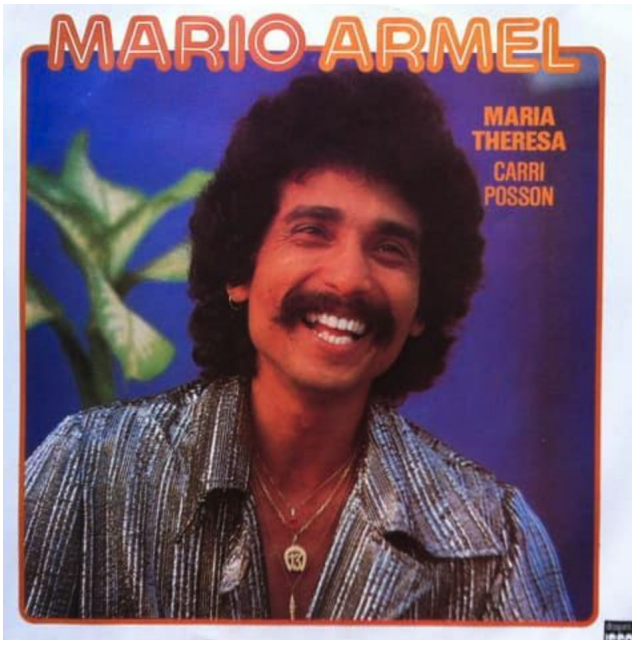

RAMADAN 2023

Chelsea accueillera un iftar dans son stade, une première pour un club anglais

La fondation du Chelsea Football Club a annoncé 8l'organisation d'un repas de rupture de jeûne (iftar) sur les bords de la pelouse du stade de Stamford Bridge dimanche 26 mars, quelques jours après le début du mois du Ramadan. Une première pour un club anglais, et une innovation dans un stade de la Premier League anglaise.

De nombreux membres de la communauté musulmane de Chelsea, des représentants des mosquées locales, des supporters et des étudiants seront invités pour l'occasion et rejoindront les employés du club de Chelsea pour rompre le jeûne ensemble et profiter d'un moment d'échanges. Cet iftar très spécial sera organisé en collaboration avec le Ramadan Tent Project, une association caritative musulmane créée en 2013 dont le but est de rassembler les différentes communautés autour des repas de rupture du jeûne.

À l'occasion de ses dix ans, le Ramadan Tent Project organise un festival d'art, de culture et de créativité inspiré par le mois du Ramadan. « Au cours de la décennie passée, nous avons organisé des festivals et des Iftar qui ont rassemblé plus d'un demi-million de personnes de toute obédience, fait part Omar Salha, le fondateur et président de l'organisation. Nous sommes très honorés d'organiser un iftar à Stamford Bridge à l'occasion de notre dixième anniversaire et sur le thème de "l'appartenance". Nous sommes fiers du partenariat avec Chelsea, qui a toujours cherché à développer l'inclusion dans le football. A présent, la Fierté de Londres (surnom du club, ndlr) sera le premier club de Premier League dans l'histoire à abriter un repas pour rompre le jeûne. »

Et le président d'ajouter que « le foot et le Ramadan rassemblent les gens autour d'un événement commun et nous sommes tous très excités à l'idée de partager cet iftar avec des supporters de foot de tout horizon, qui forment une communauté de communautés ». Chelsea et sa fondation prend part à la campagne « Non à la haine », un programme concernant toutes les activités du club qui promeut l'égalité, la diversité et l'inclusion. Sans oublier la tolérance vis-à-vis de toutes les religions, l'un des objectifs centraux de cette campagne.

De son côté, Simon Taylor, le directeur de la Fondation de Chelsea, a indiqué être ravi d'organiser cet événement. « Nous sommes très fiers d'être le premier club de Premier League à prendre cette initiative. Parler du Ramadan et mettre en avant la communauté musulmane est l'un des aspects cruciaux de nos efforts pour promouvoir la tolérance religieuse. Je suis impatient de vous accueillir dimanche 26 mars », a-t-il déclaré.

Une ex du PSG en Arabie Saoudite pour concilier football, voile et religion

Lina Boussaha, la joueuse de football formée au PSG, a quitté la France pour l'Arabie saoudite. Elle est la première Française à jouer dans le championnat féminin saoudien. « C'est une fierté (…) d'être la première à découvrir un championnat, cela va peut-être ouvrir à la voie à d'autres profils comme moi, des joueuses qui portent le voile ou pas. Des profils qui se sentent à l'aise dans un pays comme l'Arabie saoudite », avait-elle déclaré sur RMC Sport en janvier dernier. La joueuse de 24 ans dont la carrière a été ralentie par une série de blessures a l'occasion de se relancer au sein du club Al-Nassr, la même où évolue Cristiano Ronaldo depuis cette année 2023. Elle en profitera aussi pour être en accord avec ses convictions religieuses.

« La priorité était de jouer au football en portant mon voile », a-t-elle assumé. « Avant, je priorisais énormément le foot sur ma famille, la religion, d'autres choses de la vie. Pendant ma blessure, je me suis rendue compte que ma priorité devait être la religion, je me sentais plus apaisée comme cela. J'ai décidé de mettre le voile. Et en le mettant, je savais que des portes se fermeraient, et notamment celle du football, d'évoluer en Europe, de vivre mon rêve en Angleterre ou bien d'autres objectifs. Mais à partir du moment où j'ai priorisé ma religion, le reste m'importait peu. »

Avec ce transfert, Lina Boussaha bénéficie également d'une meilleure rémunération qu'en France (3 000 euros en moyenne en Arabie contre 2 500 euros en D1), mais elle s'attend à une moindre intensité dans le jeu. « Il y a un écart par rapport à l'Europe. Ici, le niveau correspond plutôt à celui d'un milieu de tableau de deuxième division », déclare-t-elle.
Pour autant, Lina Boussaha ne baisse pas ses ambitions. « La Ligue des Champions d'Asie va entrer en vigueur en 2023. L'idée est d'aller chercher une place intéressante et pourquoi pas de la gagner. Je reste compétitrice dans ma tête et ce sont des objectifs élevés », affirme-t-elle. Sans oublier la sélection algérienne dans laquelle Lina Boussaha aimerait bien figurer.

RESULTAT LOTERIE POUPARD

Résultat Pour la Journée des courses du 20 mars 2023

Course du dimanche 19 mars Malaysian Race

Emission 30,000 Billets Nos. 010000 à 039999 Fond : Rs. 420,991.50

6 Premiers Lots							
No	021962	OFFICIAL	RS.52,932.00	No	023878	TIME TO HARVEST	RS.52,932.00
No	039446	HOUSEHOLD DYNASTY	RS.28,782.00	No	019719	SUSPICIOUS MIND	RS.52,932.00
No	026228	ROYALTY`S WICH	RS.28,782.00	No	039789	SAN ANDREAS	RS.52,932.00
No	031999	HARVEST	RS.52,932.00	No.			

6 Seconds Lots							
No	030097	ROCK ME EASY	RS.4,632.00	No	030942	MR HANKS	RS.4,632.00
No.				No	016845	MASTER BABY	RS.4,632.00
No	018968	SUCCESS STREET	RS.4,632.00	No	029544	WATCH THE THRONE	RS.4,632.00
No.				No.			

Autres Partants gagnent Rs.1,122.00 Chacun

011195	016993	019159	023634	030970	039995
011374	017003	020006	024306	031600	
012398	017424	020186	025692	031900	
014134	017567	020241	026869	032095	
014161	017576	020302	027200	034049	
015109	017944	021604	028072	036484	
016066	018074	022465	030342	037542	
016307	018684	023011	030747	037768	
016708	018826	023605	030937	039000	

Queues des 1er Lots 250.00 Chacun RS.200.00 RS.200.00

021957	021966	032000	023875	------	019722	039788	039441	039450	026227
021958	021967	032001	023876	019714	019723	039790	039442	039451	026229
021959	------	032002	023877	019715	019724	039791	039443		026230
021960	031994	032003	023879	019716	------	039792	039444	------	026231
021961	031995	032004	023880	019717	039784	039793	039445	026223	026232
021963	031996	------	023881	019718	039785	039794	039447	026224	026233
021964	031997	023873	023882	019720	039786	------	039448	026225	
021965	031998	023874	023883	019721	039787		039449	026226	

Queues des 2eme Lots 150.00 Chacun

030092	030101	018967	------	030945	016843		029546
030093	030102	018969	030937	030946	016844	------	029547
030094		018970	030938	030947	016846	029539	029548
030095	------	018971	030939		016847	029540	029549
030096	018963	018972	030940	------	016848	029541	
030098	018964	018973	030941	016840	016849	029542	------
030099	018965		030943	016841	016850	029543	
030100	018966		030944	016842		029545	

le prochain tirage aura lieu 03 avril

Les Tirages au sort des lots se font en Public au Victoria Building, sous le controle de la Gambling Regulatory Authority.
Les paiements des lots se feront chez : Loterie Poupard ,PARMESSUR BUILDING,1ST FLOOR,55, LORD KITCHENER&JEMMAPLES ST P.LOUIS.
Heures de paiement 9 hrs 30 à 12 hrs - 13 hrs à 15 hrs 30 / Tel: 2126108 .Website loteriepoupard.com

RESULTAT LOTERIE BLANC

Résultat Pour la Journée des courses du 20 mars 2023

Course du dimanche 19 mars Malaysian Race

Emission 110,000 Billets Nos. 010000 à 119999

GAGNANTS DES LOTS

LOTS	NUMEROS	CHEVAUX	MONTANT - RS
JACKPOT	064874	SAN ANDREAS	RS.240,687
2nd LOT	095481	OFFICIAL	RS.5,856
3eme LOT	075837	HOUSEHOLD DYNASTY	RS.3,147
3eme LOT	063362	ROYALTY`S WISH	RS.3,147
4eme LOT	026582	HARVEST	RS.5,856
5eme LOT	013602	TIME TO HARVEST	RS.5,856
6eme LOT	056988	SUSPICIOUS MIND	RS.5,856

LES LOTS SUIVANTS EN ORDRE ASCENDANT SONTS:

Numero	Gagne Rs.	Numero	Gagne Rs.	Numero	Gagne Rs.	Numero	Gagne Rs.
013602	**5,856**	046295	439	**063362**	**3,147**	094218	439
014491	439	048285	439	064337	439	**095481**	**5,856**
017161	439	049488	439	**064874**	**240,687**	096989	439
017427	439	052387	439	066477	439	097700	439
020979	439	052864	439	071050	439	098583	439
021068	439	055652	439	**075837**	**3,147**	099503	439
021443	439	056428	439	079203	439	102442	439
024215	439	056949	439	080773	439	102617	439
026582	**5,856**	**056988**	**5,856**	085091	439	103115	439
035684	439	057305	439	085827	439	112947	439
036038	439	061077	439	086284	439	116113	439
039435	439	061217	439	087267	439	118747	439
041343	439	061730	439	088053	439	119819	439
044320	439	062416	439	091659	439		
045280	439	062505	439	092353	439		

Billet gagnant du 20 mars vendu par : Billet Faner

LE PROCHAIN TIRAGE POUR UN JACKPOT DE RS 250,000 (APPROX) AURA LIEU LE 27 mars

RESULTAT SUR www.loterieblanc.com

Les Tirages au sort des lots se font en Public au Victoria Building , sous le controle de la Gambling Regulatory Authority.
Les paiements des lots se feront chez : Loterie Poupard ,PARMESSUR BUILDING,1ST FLOOR,55,LORD KITCHNER&JEMMAPLES ST P.LOUIS.
Heures de paiement 9 hrs 30 à 12 hrs - 13 hrs à 15 hrs 30 / Tel: 2126108

PROGRAMMES DES COURSES - MARDI 21 MARS 2023

Courses diffusées en direct sur http://www.mediatemple.mu

Race 11	14H00	Turffontein (South Africa) R1 - 4Racing Welcomes You Maiden Juvenile Plate		FLAT	1450M

FIXED ODDS SMS:
WIN BET:
montantR11H1
Example: 100r11h1
PLACE BET
montantR11H1p
Example: 100r11h1p
Avoy lor 8685

1 Brotherhoodofmagic

Trainer : B/Y Botes / Vosloo | Juan Paul V'D Merwe | C2 | A | 60 | 4

Date	Type	Equip	Wght	Dr	Fin	LBH	Winner/*2nd Horse	Dist	Time
05 Jan 2023	Mdn Juv Plate	A	60.0	3	4	7.75	Exchange Student	800	46.67
24 Jan 2023	Mdn Juv Plate	A	60.0	6	5	10.75	Fire 'N Flames	1000	59.18

S'est avéré quelconque dans ses deux sorties jusqu'ici. Devrait progresser pour espérer figurer ici

2 Copper John

Trainer : Alec Laird | Kaidan Brewer | G2 | A | 60 | 3 | X

Date	Type	Equip	Wght	Dr	Fin	LBH	Winner/*2nd Horse	Dist	Time
23 Feb 2023	Mdn Juv Plate	A	60.0*0.0	5	3	5.00	Mist In Scotland	1000	59.58

Réalisa des débuts satisfaisants en février dernier terminant 3e. Avec ce galop, peut s'imposer ici

3 French Impact

Trainer : Robbie Sage | _Unknown | C2 | A | 60 | 7

Date	Type	Equip	Wght	Dr	Fin	LBH	Winner/*2nd Horse	Dist	Time
23 Feb 2023	Mdn Juv Plate	A	60.0	8	7	10.05	Mist In Scotland	1000	60.39

Non placé à plus de 10 longueurs lors de ses débuts. Avec ce galop, devrait améliorer son rang

4 Max The Magician

Trainer : Roy Magner | Denis Schwarz | C2 | A | 60 | 2 | XX

Date	Type	Equip	Wght	Dr	Fin	LBH	Winner/*2nd Horse	Dist	Time
02 Feb 2023	Mdn Juv Plate	A	60.0	2	4	6.25	Troppo Veloce	1000	59.24
04 Mar 2023	Mdn Juv Plate	A	60.0	6	3	1.75	Lucky Lad	1160	68.61

Courut en gros progrès lors de sa dernière sortie. Sur la montante. Fin prêt pour ouvrir compteur

5 Mohave Man

Trainer : Weiho Marwing | Wesley Marwing | C2 | A | 60 | 11

Date	Type	Equip	Wght	Dr	Fin	LBH	Winner/*2nd Horse	Dist	Time
First time runner									

Newcomer par Twice Over (GB) et Mohave Princess (AUS) by Mount Nelson (GB). A voir d'abord

6 Moola Man

Trainer : Stuart Pettigrew | Gavin Lerena | C2 | A | 60 | 6 | XX

Date	Type	Equip	Wght	Dr	Fin	LBH	Winner/*2nd Horse	Dist	Time
First time runner									

Newcomer par Lancaster Bomber (USA) et Miss Moneybags.Peut frapper d'entrée selon entraîneur

7 Pomo Clapper

Trainer : J A Visser | Malesela Katjedi-1.5 | G2 | a | 60 | 10

Date	Type	Equip	Wght	Dr	Fin	LBH	Winner/*2nd Horse	Dist	Time
05 Jan 2023	Mdn Juv Plate	A B	60.0	4	7	13.25	Exchange Student	800	47.56
02 Feb 2023	Mdn Juv Plate	A	60.0	5	8	21.00	Troppo Veloce	1000	61.70

Fut médiocre dans ses deux sorties jusqu'ici. Devrait avoir progressé pour espérer figurer ce lot

8 Purpleninjaturtle

Trainer : W C Marwing | Chase Maujean | C2 | A | 60 | 9

Date	Type	Equip	Wght	Dr	Fin	LBH	Winner/*2nd Horse	Dist	Time
26 Feb 2023	Mdn Juv Plate	A	60.0	2	6	14.00	Pure Predator	1160	69.66

Non placé et termina à 14 longueurs lors de ses débuts. Il devrait progresser pour viser une place

9 Sugar Blast

Trainer : Mike de Kock | Craig Zackey | C2 | A | 60 | 8 | X

Date	Type	Equip	Wght	Dr	Fin	LBH	Winner/*2nd Horse	Dist	Time
First time runner									

Firstimer par Erupt (IRE) et Sugar Pie by Kildonan. Affiche bonne condition. Est un bon outsider ici

10 Tenstar

Trainer : Mike de Kock | Kabelo Matsunyane | C2 | A | 60 | 5 | X

Date	Type	Equip	Wght	Dr	Fin	LBH	Winner/*2nd Horse	Dist	Time
First time runner									

Firstimer par Querari (GER) et Liberty Star by Fort Wood (USA). Condition bonne. Chance existante

11 Jailhouse Rebel

Trainer : R Klaasen | Gabriell Pieterse | F2 | A | 57 | 1

Date	Type	Equip	Wght	Dr	Fin	LBH	Winner/*2nd Horse	Dist	Time
17 Jan 2023	Juv Plate	A	57.5	7	6	10.50	American Graffiti	1000	59.33
23 Feb 2023	Mdn Juv Plate	A	60.0	5	8	8.50	Global Thunder	1000	60.84

Moyen dans ses 2 sorties jusqu'ici. Fut gêné lors dernière sortie. Peut terminer dans l'argent ici

Selection Win : 4 / Selection Place : 2 6 9

Race 12	14H30	Turffontein (South Africa) R2 - Racing240 For Racing. For You Maiden Juvenile Plate		FLAT	1450M

FIXED ODDS SMS:
WIN BET:
montantR12H1
Example: 100r12h1
PLACE BET
montantR12H1p
Example: 100r12h1p

Avoy lor 8685

1 Annewithan E

Trainer : W C Marwing | Chase Maujean | F2 | A B | 60 | 11

Date	Type	Equip	Wght	Dr	Fin	LBH	Winner/*2nd Horse	Dist	Time
13 Dec 2022	Mdn Juv Plate	A	60.0	6	6	18.50	Mrs Geriatrix	800	49.62
17 Jan 2023	Juv Plate	A B	60.0	1	7	22.00	Ice Star	1000	61.21

Buta dangereusement lors dernière sortie et faillit chuter. Avec deux galops, peut viser une place

2 Betula

Trainer : Stuart Pettigrew | Philasande Mxoli | F2 | A | 60 | 2

Date	Type	Equip	Wght	Dr	Fin	LBH	Winner/*2nd Horse	Dist	Time
First time runner									

Newcomer par Danon Platina (JPN) et Boxwood Bower (IRE). Condition bonne. Placé possible

3 Canford Rose

Trainer : Candice Dawson | Malesela Katjedi-1.5 | F2 | A | 60 | 5 | X

Date	Type	Equip	Wght	Dr	Fin	LBH	Winner/*2nd Horse	Dist	Time
First time runner									

Firstimer par Canford Cliffs (IRE) et White Rose by Dynasty. Condition bonne. Est un bon outsider

4 Gothic Princess

Trainer : Ashley Fortune | Neo Qaule | F2 | A | 60 | 9

Date	Type	Equip	Wght	Dr	Fin	LBH	Winner/*2nd Horse	Dist	Time
24 Jan 2023	Mdn Juv Plate	A	57.5	9	9	15.25	Fire 'N Flames	1000	59.91
23 Feb 2023	Mdn Juv Plate	A	60.0	8	9	9.00	Global Thunder	1000	60.92

Moyen dans ses 2 sorties jusqu'ici. Monte de distance et il est en mesure de courir en progrès ici

5 Komesans Passion

Trainer : Corrie Lensley | Craig Zackey | F2 | A | 60 | 1 | XX

Date	Type	Equip	Wght	Dr	Fin	LBH	Winner/*2nd Horse	Dist	Time
23 Feb 2023	Mdn Juv Plate	A	60.0	7	2	3.30	Global Thunder	1000	60.00
09 Mar 2023	Mdn Juv Plate	A	60.0	1	3	6.25	Elegant Ice	1000	58.18

Placé dans ses 2 sorties jusqu'ici. A encore progressé et champ du jour à sa portée. Il a sa chance

6 Leonessa

Trainer : J S Roux | Denis Schwarz | F2 | A | 60 | 3

Date	Type	Equip	Wght	Dr	Fin	LBH	Winner/*2nd Horse	Dist	Time
09 Mar 2023	Mdn Juv Plate	A	57.5	7	10	4.35	Guy Gibson	1000	58.68

Termina non placé, mais à 4. 35 L du vainqueur lors de ses débuts. Avec ce galop, placé possible ici

7 Love Song

Trainer : Mike de Kock | Keagan De Melo | F2 | A | 60 | 7 | X

Date	Type	Equip	Wght	Dr	Fin	LBH	Winner/*2nd Horse	Dist	Time
First time runner									

Newcomer par Rafeef (AUS) et Love Of My Life by Gimmethegreenlight (AUS). Peut surprendre

8 Miss Shaivi

Trainer : Stuart Pettigrew | Diego De Gouveia | F2 | A | 60 | 4 | XX

Date	Type	Equip	Wght	Dr	Fin	LBH	Winner/*2nd Horse	Dist	Time
23 Feb 2023	Mdn Juv Plate	A	60.0	6	3	4.80	Global Thunder	1000	60.24
04 Mar 2023	Mdn Juv Plate	A	60.0	12	4	3.75	Rani Of Kittur	1160	69.22

Avait toutes les chances dernières sorties. Prit la 4e place. Monte de distance et il a sa chance ici

9 Perini Palace

Trainer : J A Visser | Donald Geerthsen-2.5 | F2 | A | 60 | 12

Date	Type	Equip	Wght	Dr	Fin	LBH	Winner/*2nd Horse	Dist	Time
04 Mar 2023	Mdn Juv Plate	A B	60.0	1	13	17.25	Rani Of Kittur	1160	71.40

Non placé à plus de 17 longueurs lors de ses débuts. 2.5 kg claim. Peut améliorer son rang ce lot

10 Red Hot Rose

Trainer : Mike de Kock | Kabelo Matsunyane | F2 | A | 60 | 8 | XX

Date	Type	Equip	Wght	Dr	Fin	LBH	Winner/*2nd Horse	Dist	Time
04 Mar 2023	Mdn Juv Plate	A	60.0	2	3	1.20	Rani Of Kittur	1160	68.81

Prit la 3e place à 1.20L lors de ses débuts. Avec cette prestation, ses chances de s'imposer, bonnes

11 Shilpa's Moon

Trainer : B/Y Botes / Vosloo | Juan Paul V'D Merwe | F2 | A | 60 | 10

Date	Type	Equip	Wght	Dr	Fin	LBH	Winner/*2nd Horse	Dist	Time
05 Jan 2023	Mdn Juv Plate	A	60.0	1	8	12.00	Virginia Beach	800	47.43
04 Mar 2023	Mdn Juv Plate	A	60.0	7	8	6.75	Rani Of Kittur	1160	69.71

Décevant dans ses deux sorties jusqu'ici. S'est montré lent au départ. A la rigueur, se placer ce lot

12	Soldier's Eye	Trainer : Weiho Marwing		60	6	
	Wesley Marwing	F2	A			

Date	Type	Equip	Wght	Dr	Fin	LBH	Winner/*2nd Horse	Dist	Time
23 Feb 2023	Mdn Juv Plate	A	60.0	2	5	6.50	Global Thunder	1000	60.52

Prit la 5e place à 6 longueurs lors de ses débuts. Avec ce galop, en mesure de progresser cette fois

13	Spring In Heaven	Trainer : Mike de Kock		60	13	
	Raymond Danielson	F2	A			

Date	Type	Equip	Wght	Dr	Fin	LBH	Winner/*2nd Horse	Dist	Time
13 Dec 2022	Mdn Juv Plate	A	60.0	4	5	8.50	Mrs Geriatrix	800	47.90
02 Feb 2023	Mdn Juv Plate	A	60.0	1	7	9.75	Leaving Las Vegas	1000	60.77

S'est avéré moyen dans ses deux sorties jusqu'ici. Devrait pouvoir progresser pour viser une place

Selection Win : 10 / Selection Place : 3 5 8

Race 13	15H05	Turffontein (South Africa) R3 - Play Soccer 6, 10 And 13 Maiden Plate		FLAT	1200M

FIXED ODDS SMS:
WIN BET:
montantR13H1
Example: 100r13h1
PLACE BET
montantR13H1p
Example: 100r13h1p
Avoy lor 8685

1 Heart Of Eternity

Trainer : Erico Verdonese | Gavin Lerena | F3 | A | 60 | 1 | XX

Date	Type	Equip	Wght	Dr	Fin	LBH	Winner/*2nd Horse	Dist	Time
22 Nov 2022	Mdn Plate	A	59.0	7	3	0.85	Let's Cruise	1000	60.72
20 Dec 2022	Mdn Plate	A	60.0	4	7	5.75	Splendid Season	1160	70.80
22 Jan 2023	Mdn Plate	A	60.0	8	2	4.00	Gregarious Gal	1160	68.64

Runner up lors dernière sortie. Versait vers l'extérieur sous pression. En mesure de s'imposer ici

2 Regina Bellissima

Trainer : W C Marwing | Marco V'Rensburg | F3 | A | 60 | 14 | X

Date	Type	Equip	Wght	Dr	Fin	LBH	Winner/*2nd Horse	Dist	Time
22 Sep 2022	Mdn Plate	A B	58.0*0.0	8	6	6.30	Don't Tell Ash	1000	61.30
04 Oct 2022	Mdn Plate	A B	59.0	11	3	2.75	A Time To Flower	1000	57.73
22 Nov 2022	Mdn Plate	A B	59.0	3	4	2.10	Let's Cruise	1000	60.92
01 Dec 2022	Mdn Plate	A B	60.0	9	3	2.75	Above The World	1000	57.88
19 Jan 2023	Mdn Plate	A	60.0	2	5	8.25	Silver Mensa	1000	58.03

Ne s'étendait pas bien lors dernière sortie. Placé 5 fois sur 10 sorties. Ligne extérieure. Outsider

3 Look To The Stars

Trainer : P P Vermeulen | Mathew Thackeray | F4 | A | 60 | 11 | XX

Date	Type	Equip	Wght	Dr	Fin	LBH	Winner/*2nd Horse	Dist	Time
02 Jun 2022	Mdn Plate	A	60.0	5	7	5.75	Cerulean Dancer	1400	88.56
16 Jul 2022	Mdn Plate	A	60.0	3	7	10.00	Tabby Kat	1600	101.13
26 Jul 2022	Mdn Plate	A	60.0	15	12	9.25	High Roller	1400	87.31
26 Jan 2023	Mdn Plate	A	60.0*1.5	8	2	2.00	Lushozi Shoop	1160	68.67

Runner up dernière sortie après 6 mois de repos. Avec ce galop, est fin prêt pour s'imposer ce lot

4 Storm Jewel

Trainer : Brett Webber | Juan Paul V'D Merwe | F4 | A | 60 | 2 |

Date	Type	Equip	Wght	Dr	Fin	LBH	Winner/*2nd Horse	Dist	Time
06 Oct 2022	Mdn Plate	A	60.0*0.0	4	8	17.00	Ideal Future	2000	127.33
08 Dec 2022	Mdn Plate	A	60.0	11	7	7.45	Bee In My Bonnet	1450	86.85
29 Dec 2022	Mdn Plate	A	60.0*0.0	3	10	99	Elembee	1600	999.99
09 Feb 2023	Mdn Plate	A	60.0	5	13	99	Memorial Day	1450	999.99
09 Mar 2023	Mdn Plate	A	60.0*0.0	8	4	1.60	Western Wishes	1000	57.94

Prit la 4e place à 1.60L lors dernière sortie. Démontra du progrès. S'il confirme, peut se placer ici

5 Convocation

Trainer : G van Zyl (Jnr) | Denis Schwarz | F3 | A | 60 | 8 | X

Date	Type	Equip	Wght	Dr	Fin	LBH	Winner/*2nd Horse	Dist	Time
05 Aug 2022	Mdn Plate	A	60.0	1	3	5.30	Acacia's Blossom	1400	87.86
20 Nov 2022	Mdn Plate	A	59.0	13	5	5.00	Shona Kirsty Yves	1200	73.18
22 Feb 2023	Mdn Plate	A	60.0	4	5	4.00	Batik	1400	86.95

S'est avéré moyen depuis ses débuts. Avait besoin galop dernière sortie après absence. Outsider

6 Punta Alta

Trainer : Paul Matchett | Mark Khan | F3 | A | 60 | 10 |

Date	Type	Equip	Wght	Dr	Fin	LBH	Winner/*2nd Horse	Dist	Time
27 Apr 2022	Mdn Juv Plate	A	60.0	3	7	7.10	Captain Peg	1200	76.33
03 Dec 2022	Mdn Plate	A	56.0	8	8	16.00	We've Got Tonight	1400	88.74
27 Dec 2022	Mdn Plate	A	60.0	4	7	20.00	Pomozelous	1800	112.85
26 Feb 2023	Mdn Plate	A	57.5*0.0	1	8	21.50	Aussenkehr	1160	69.98

S'est avéré médiocre depuis ses débuts. Affronte champ coriace. Il n'inspire pas confiance ce lot

7 Delightful Angel

Trainer : Robbie Sage | Kaidan Brewer | F3 | A | 60 | 13 |

Date	Type	Equip	Wght	Dr	Fin	LBH	Winner/*2nd Horse	Dist	Time
First time runner									

Newcomer par Skitt Skizzle et Angel Flight by Fahal (USA). Il pourrait terminer dans l'argent ici

8 Gracious Rock

Trainer : Chris Jonker | Philasande Mxoli | F3 | | 60 | 7 |

Date	Type	Equip	Wght	Dr	Fin	LBH	Winner/*2nd Horse	Dist	Time
04 Oct 2022	Mdn Plate		58.0	10	13	99	Eastern World	1450	999.99
10 Dec 2022	Mdn Plate		60.0	1	17	26.50	Kinky Boots	1200	77.04

Termina à la traîne dans ses deux sorties jusqu'ici. Sur ce qu'il a démontré, préférable ignorez ici

9 Secret Recipe

Trainer : M G Azzie/A A Azzie | Donald Geerthsen-2.5 | F3 | A | 60 | 5 |

Date	Type	Equip	Wght	Dr	Fin	LBH	Winner/*2nd Horse	Dist	Time
22 Jan 2023	Mdn Plate	A	60.0	4	8	11.25	Gregarious Gal	1160	69.80

Non placé à plus de 11 longueurs lors de ses débuts. Revient après 6 semaines de repos. Placé ici

10	The Work Of Life	Trainer : Roy Magner		60	9	
	_Unknown	F3	A			

Date	Type	Equip	Wght	Dr	Fin	LBH	Winner/*2nd Horse	Dist	Time
19 Jan 2023	Mdn Plate	A	60.0	5	10	25.00	Silver Mensa	1000	60.73

Lent au départ, il termina loin à 25 longueurs lors de ses débuts. Devrait progresser pour figurer

11	Time To The Moon	Trainer : Weiho Marwing		60	12	
	Wesley Marwing	F3	A H			

Date	Type	Equip	Wght	Dr	Fin	LBH	Winner/*2nd Horse	Dist	Time
18 Nov 2022	Mdn Plate	A	59.0*2.5	9	11	12.50	Gimmealight	1160	71.52

Nerveux, il termina non placé à plus de 12L lors de ses débuts. Revient aprms 4 mois. A revoir ici

12	Wild Willow	Trainer : David Nieuwenhuizen		60	3	X
	Siyanda Sosibo-2.5	F3	A			

Date	Type	Equip	Wght	Dr	Fin	LBH	Winner/*2nd Horse	Dist	Time
First time runner									

Newcomer par Willow Magic (AUS) et Aces Wild by Alami(USA). Il mérite d'être considéré ce lot

13	Quito	Trainer : B B Ruiters		60	6	
	_Reserve	F4	A			

Date	Type	Equip	Wght	Dr	Fin	LBH	Winner/*2nd Horse	Dist	Time
03 Jul 2021	(NBT)	A	60.0	9	13	23.85	Supreme Quest	1300	82.13
11 Jul 2021	Mdn Juv Plate	A	60.0	4	9	18.80	Greengrowthelilacs	1600	100.71
29 Aug 2021	Mdn Plate	A	57.0*4.0	10	7	14.60	Hot Strike	1400	88.45
12 Sep 2021	Mdn Plate	A	58.0*4.0	5	8	13.25	Ancient Epic	1000	58.79
29 Sep 2021	Mdn Plate	A	58.0*4.0	6	8	10.90	Scent Of A Woman	1200	71.71

A été médiocre dans ses sept sorties jusqu'ici. N'inspire nullement confiance

14	Simply Magic	Trainer : Brett Crawford		60	4	X
	_Reserve	F4	A			

Date	Type	Equip	Wght	Dr	Fin	LBH	Winner/*2nd Horse	Dist	Time
12 Jun 2022	Mdn Plate	A	60.0	1	5	5.50	Antigua Night	1160	68.79
05 Jul 2022	Mdn Plate	A	60.0	7	4	2.25	Mrs Browning	1200	73.62
29 Nov 2022	Mdn Plate	A	60.0	12	3	1.20	Fly Isabella Fly	1200	70.02
10 Dec 2022	Mdn Plate	A	60.0	18	5	2.75	Kinky Boots	1200	72.94
29 Dec 2022	Mdn Plate	A	60.0	6	2	0.75	Welcome Breeze	1200	71.46

Runner up à 0.75L lors dernière sortie. Revient après plus de 2 mois de repos. Chance ici

Selection Win : 3 / Selection Place : 1 2 5

Race 14	15H40	Turffontein (South Africa) R4 - Tab Telebet 0861 000 822 Maiden Plate	FLAT	1200M

FIXED ODDS SMS:
WIN BET:
montantR14H1
Example: 100r14h1
PLACE BET
montantR14H1p
Example: 100r14h1p
Avoy lor 8685

1 What Say You

Trainer : St John Gray | Raymond Danielson | G3 | A B | 60 | 4

Date	Type	Equip	Wght	Dr	Fin	LBH	Winner/*2nd Horse	Dist	Time
01 Oct 2022	Mdn Plate	A B	58.0*0.0	3	5	12.10	Ignatius	1600	102.39
01 Nov 2022	Mdn Plate	A B	58.0	13	4	4.25	Dj Junior	1600	99.67
15 Nov 2022	Mdn Plate	A B	59.0*0.0	7	6	9.25	Lovers Lane	1200	73.67
05 Jan 2023	Mdn Plate	A B	59.0	6	3	3.25	Bowl First	1600	98.20
19 Jan 2023	Mdn Plate	A B	58.0*0.0	8	10	26.00	Prime Example	2000	127.73

Ce maiden s'est placé 3 fois sur 8 sorties. Plutôt quelconque. A considérer pour une place ce champ

2 Dungeons

Trainer : Roy Magner | _Unknown | G3 | A B | 60 | 8

Date	Type	Equip	Wght	Dr	Fin	LBH	Winner/*2nd Horse	Dist	Time
14 Jul 2022	Mdn Plate	A	56.0*1.5	8	8	6.50	Eyjafjallajokull	1400	88.72
20 Oct 2022	Mdn Plate	A	58.0	6	12	15.00	Samthewiseman	1450	90.54
10 Dec 2022	Mdn Plate	A B	60.0	6	4	2.50	Vava Vegas	1200	73.20
20 Dec 2022	Mdn Plate	A B	60.0	10	4	7.50	Wind Water	1160	69.86
02 Jan 2023	Mdn Plate	A B	60.0	1	5	6.25	Civil Princess (Arg)	1000	59.69

Démontra des signes des progrès dans ses 3 dernières sorties. Peut donc terminer dans l'argent

3 Insightful

Trainer : Clinton Binda | Chase Maujean | G3 | B | 60 | 5 | X

Date	Type	Equip	Wght	Dr	Fin	LBH	Winner/*2nd Horse	Dist	Time
23 Oct 2022	Mdn Plate	B	60.0	3	6	7.75	See It Again	1400	87.25
26 Oct 2022	Mdn Plate		58.0	6	3	0.95	Son Of Raj	1600	98.53
18 Nov 2022	Mdn Plate	B	59.0	14	2	2.25	Munchkin	1160	69.27
26 Nov 2022	Mdn Plate	B	59.0	6	9	6.25	Melech	1160	68.36
11 Mar 2023	Mdn Plate	B	60.0	5	8	9.50	Cornwall	1160	69.68

Décevant dans ses 2 dernières sorties. Avait besoin galop dernière sortie. Peut briguer une place

4 Magic Prince

Trainer : Mike de Kock | Kabelo Matsunyane | G3 | A B | 60 | 3 | X

Date	Type	Equip	Wght	Dr	Fin	LBH	Winner/*2nd Horse	Dist	Time
28 Jul 2022	Mdn Plate	A	57.0	9	6	7.50	Boisterous	1160	68.86
26 Nov 2022	Mdn Plate	A	59.0	9	5	4.50	Melech	1160	68.08
15 Dec 2022	Mdn Plate	A	60.0	4	5	5.50	Fog Bank	1450	88.52
21 Feb 2023	Mdn Plate	A	60.0	3	4	4.20	Black Egret	1200	74.75
11 Mar 2023	Mdn Plate	A B	60.0	2	5	3.75	Cornwall	1160	68.75

S'est montré moyen dans ses 5 sorties jusqu'ici manquant de finish. Peut surprendre dans ce lot

5 Kilbrannan Sound

Trainer : Paul Matchett | Mark Khan | G3 | A B | 60 | 2

Date	Type	Equip	Wght	Dr	Fin	LBH	Winner/*2nd Horse	Dist	Time
21 Aug 2022	Mdn Plate	A	58.0	3	5	12.60	Great Times	1200	72.33
20 Oct 2022	Mdn Plate	A	58.0	3	6	5.55	Samthewiseman	1450	88.91
24 Jan 2023	Mdn Plate	S	60.0	8	8	8.75	Var Park	1000	59.71
09 Feb 2023	Mdn Plate	S	60.0	2	5	2.50	Hearts Thunder	1000	59.18
02 Mar 2023	Mdn Plate	A	60.0	6	9	17.00	Sharapova	1450	91.69

S'est avéré quelconque dans ses 7 sorties jusqu'ici. Il devrait avoir progressé pour se placer ce lot

6 Saka Gold

Trainer : B/Y Botes / Vosloo | Juan Paul V'D Merwe | G4 | A | 60 | 7 | X

Date	Type	Equip	Wght	Dr	Fin	LBH	Winner/*2nd Horse	Dist	Time
10 Oct 2022	Mdn Plate	A	60.0	1	2	1.05	Captains Walk	1200	72.02
28 Nov 2022	Mdn Plate	A	60.0	7	2	2.50	Don't Linngar	1200	70.57
16 Dec 2022	Mdn Plate	A	60.0	9	4	2.40	Action Time	1400	87.20
04 Jan 2023	Mdn HCP	A C	58.5	5	5	2.30	Roy's July Magic	1100	65.49
04 Jan 2023	Mdn HCP	A C	58.5	5	5	2.30	Sea Vista	1100	65.49

Placé 3 fois sur 7 sorties. A changé d'entraîneur depuis. En progrès. Il mérite d'être considéré ici

7 Edward Rye (Arg)

Trainer : J A Janse van Vuuren | Gavin Lerena | G3 | A | 60 | 6 | XX

Date	Type	Equip	Wght	Dr	Fin	LBH	Winner/*2nd Horse	Dist	Time
16 Jan 2023	Mdn Plate	A	60.0	9	2	0.05	Mother Of Pearl	1160	67.46
04 Feb 2023	Mdn Plate	A	60.0	1	6	11.00	Back In Business	1160	70.58

Après avoir raté la victoire d'un rien lors de ses débuts, fut décevant après. Devrait se racheter ici

8 Green Sceptre

Trainer : Sean Tarry | Donald Geerthsen-2.5 | G3 | A | 60 | 12

Date	Type	Equip	Wght	Dr	Fin	LBH	Winner/*2nd Horse	Dist	Time
07 Apr 2022	Juv Plate	A	59.5	6	4	12.25	Maharanee	1200	71.87
11 Mar 2023	Mdn Plate	A	60.0	1	9	11.00	Cornwall	1160	69.92

De retour à la compétition après 11 mois, il fut moyen dernière sortie. Plus 'fit' depuis. A revoir

9	Summer Lightning	Trainer : Paul Matchett		60	10	X
	Gabriell Pieterse	G3	A			

Date	Type	Equip	Wght	Dr	Fin	LBH	Winner/*2nd Horse	Dist	Time
First time runner									

Newcomer par Admiral Kitten (USA) et Summer Adieu by Captain Al. Peut terminer dans l'argent

10	Azucar	Trainer : Weiho Marwing		57.5	11	X
	Wesley Marwing	F4	A P			

Date	Type	Equip	Wght	Dr	Fin	LBH	Winner/*2nd Horse	Dist	Time
11 Jan 2022	Mdn Plate	A	59.0	11	3	1.50	Letha	1450	87.70
30 Jan 2022	Mdn Plate	A	60.0	9	9	17.50	Greek Miss	1600	103.79
19 Feb 2022	Mdn Plate	A	60.0	3	3	3.90	Courante	1450	92.28
03 Mar 2022	Mdn Plate	A	60.0	9	2	1.20	Gilded Butterfly	1450	91.32
19 Apr 2022	Mdn Plate	A	60.0	3	3	2.75	Aga Heat	1200	71.45

Placé 4 fois sur 7 sorties. Revient après 11 mois d'absence. S'il est suffisamment 'fit', bon outsider

11	Smelting	Trainer : Bridget Stidolph		57.5	9	XX
	Siyanda Sosibo-2.5	M5	A B			

Date	Type	Equip	Wght	Dr	Fin	LBH	Winner/*2nd Horse	Dist	Time
24 Nov 2022	Mdn Plate	A B	57.5*0.0	4	5	5.10	Princess Ilaria	1200	71.72
01 Dec 2022	Mdn Plate	A B	60.0*4.0	1	2	1.50	Above The World	1000	57.68
15 Dec 2022	Mdn Plate	A B	60.0*0.0	6	6	6.25	Prayuponastar	1000	59.45
29 Dec 2022	Mdn Plate	A B	60.0*0.0	3	3	1.75	Welcome Breeze	1200	71.63
09 Mar 2023	Mdn Plate	A B	60.0*0.0	2	2	1.25	Western Wishes	1000	57.88

Sera à sa 42e sorties. Ce maiden s'est placé 18 fois. 2.5 kg claim. En mesure de surprendre ce champ

12	Rio Supremo	Trainer : J A Visser		57.5	1	X
	Malesela Katjedi-1.5	F4	A			

Date	Type	Equip	Wght	Dr	Fin	LBH	Winner/*2nd Horse	Dist	Time
15 Jan 2023	Mdn Plate	A B	60.0	10	5	2.65	Swiss Paradise	1000	58.20
24 Jan 2023	Mdn Plate	A B	60.0	3	4	6.25	Time For Charity	1000	58.78
09 Feb 2023	Mdn Plate	A B	57.5	6	9	21.00	Hearts Thunder	1000	62.17
21 Feb 2023	Mdn Plate	A	60.0*1.5	1	2	0.50	Silk Garden	1200	75.33
04 Mar 2023	Mdn Plate	A	60.0*1.5	9	10	9.00	Rockingthetimeaway	1160	70.67

Toujours maiden sur 27 sorties. Placé 14 fois. Blessé lors dernière sortie. Capable de surprendre

Selection Win : 7 / Selection Place : 3 11 12

Race 15	16H15	Turffontein (South Africa) R5 - Betontab.co.za Middle Stakes	FLAT	2600M

FIXED ODDS SMS:
WIN BET:
montantR15H1
Example: 100r15h1
PLACE BET
montantR15H1p
Example: 100r15h1p
Avoy lor 8685

1 Out Of Your League

Trainer : Fabian Habib | Siyanda Sosibo-2.5 | G6 | A | 60 | 2 | X

Date	Type	Equip	Wght	Dr	Fin	LBH	Winner/*2nd Horse	Dist	Time
29 Oct 2022	Stks (L)	A	56.0	2	7	3.00	Arumugam	2400	154.79
26 Nov 2022	(Listed)(Open)	A	56.0	8	4	6.00	Arumugam	3200	210.73
29 Dec 2022	Pin Stks	A	54.0	5	6	9.40	Zeus	2400	151.83
12 Jan 2023	Mid Stks	A	60.0	7	5	8.50	Opera Glass	2400	147.17
22 Feb 2023	Mid Stks	A	60.0	6	8	23.00	King Of Rome	2400	158.35

Dernière course à ignorer. La selle du jockey s'étant glissé. 2.5 kg claim. Peut surprendre ce champ

2 Imperial Master

Trainer : Stuart Pettigrew | Philasande Mxoli | G5 | A | 60 | 3 | XX

Date	Type	Equip	Wght	Dr	Fin	LBH	Winner/*2nd Horse	Dist	Time
29 Oct 2022	MR 105 HCP	A	53.0*0.0	4	6	4.50	Another Level	1600	99.62
24 Nov 2022	Mid Stks	A	58.0*4.0	1	1	-0.05	*Bey Suyay	1600	95.45
10 Jan 2023	MR 96 HCP	A	56.5	1	6	3.20	Platinum Sky	1600	99.21
29 Jan 2023	Mid Stks	A	58.0	6	2	1.50	Tabebuia	2000	128.33
04 Feb 2023	Pin Stks	A	50.0*0.0	4	2	2.25	Shangani	2400	156.43

Runner up dans ses 2 dernières sorties. Monte de distance. En forme. Devrait renouer avec victoire

3 White Fang

Trainer : M G Azzie/A A Azzie | S'Manga Khumalo | G5 | A | 58 | 5 | XX

Date	Type	Equip	Wght	Dr	Fin	LBH	Winner/*2nd Horse	Dist	Time
15 Sep 2022	Mid Stks	A	60.0	2	2	0.20	Arlington Action	2600	168.05
08 Oct 2022	Mid Stks	A	58.0	2	2	0.25	Arlington Action	2600	167.33
29 Dec 2022	Pin Stks	A	52.0	4	3	7.15	Zeus	2400	151.41
12 Jan 2023	Mid Stks	A	58.0	3	6	9.00	Opera Glass	2400	147.25
22 Feb 2023	Mid Stks	A B	58.0	1	10	99	King Of Rome	2400	999.99

Fut une grosse déception dernière sortie. Capable de mieux. Distance appropriée. Chance bonne

4 Arlington Action

Trainer : Tyrone Zackey | Denis Schwarz | G4 | A B | 58 | 4 | XX

Date	Type	Equip	Wght	Dr	Fin	LBH	Winner/*2nd Horse	Dist	Time
23 Aug 2022	Clsfd Stks	A B	58.0	2	1	-1.00	*Flag Bearer	2400	153.26
15 Sep 2022	Mid Stks	A B	54.0	1	1	-0.20	*White Fang	2600	168.01
08 Oct 2022	Mid Stks	A B	52.0	1	1	-0.25	*White Fang	2600	167.29
20 Dec 2022	MR 80 HCP	A B	60.0	5	1	-0.50	*Tinder Dry	2000	128.23
12 Jan 2023	Mid Stks	A B	56.0	5	7	9.75	Opera Glass	2400	147.38

Fut gêné et blessé dernière sortie. Coursier à ignorer. En mesure de reprendre série victorieuse

5 Flying First Class

Trainer : David Nieuwenhuizen | Gavin Lerena | M5 | A H | 57.5 | 1 | X

Date	Type	Equip	Wght	Dr	Fin	LBH	Winner/*2nd Horse	Dist	Time
26 Nov 2022	(Listed)(Open)	A H	50.0*+1.0	4	5	7.50	Arumugam	3200	211.00
10 Jan 2023	FM 80 HCP	A H	62.0*2.5	2	3	1.25	Raratonga Rose	2400	160.88
29 Jan 2023	(NBT)	A H	54.0	6	1	-2.25	*Kind Judy	2400	155.99
22 Feb 2023	Mid Stks	A H	57.5	10	4	6.50	King Of Rome	2400	155.50
11 Mar 2023	(NBT)(HCP)	A H	60.0	5	7	6.75	Apache Fighter	2400	157.83

En dessous des prévisions lors dernière sortie. Est capable de mieux. A ne pas négliger ce champ

6 Banha Bridge

Trainer : Candice Dawson | Kabelo Matsunyane | G6 | A B | 54 | 7 | XX

Date	Type	Equip	Wght	Dr	Fin	LBH	Winner/*2nd Horse	Dist	Time
01 Nov 2022	MR 82 HCP	A B	53.5	6	4	2.75	Whispers Of War (Aus)	2000	122.14
06 Dec 2022	MR 76 HCP	A B	56.5	1	3	0.55	Poets Warrior	1800	112.79
27 Dec 2022	MR 74 HCP	A B	57.5	7	2	5.00	Poets Warrior	2400	147.85
24 Jan 2023	Clsfd Stks	A B	58.0	1	1	-2.75	*Namaqua Blossom	2400	147.74
22 Feb 2023	Mid Stks	A B	54.0	2	2	0.90	King Of Rome	2400	154.54

Coursier honnête. Runner up dernière sortie. Distance dans ses cordes. Chances très bonnes ce lot

7 Allthewayfromusa

Trainer : Tyrone Zackey | _Scratched | F3 | A | - | - |

Date	Type	Equip	Wght	Dr	Fin	LBH	Winner/*2nd Horse	Dist	Time
22 Sep 2022	Mdn Plate	A	57.0	1	4	6.00	Strange Magic	1600	101.24
13 Dec 2022	Mdn Plate	A	60.0*0.0	7	2	2.25	Go Flichity	2000	126.61
12 Jan 2023	Mdn Plate	A	59.0*0.0	15	12	10.50	Three Strands	1700	104.68
26 Jan 2023	Mdn Plate	A	53.5*0.0	1	1	-0.60	*Positive Attitude	2400	157.96
09 Mar 2023	Clsfd Stks	A	51.5*1.5	5	7	7.50	Absolute Value	2400	151.88

Scratched.

Selection Win : 6 / Selection Place : 2 3 4

Race 16	16H50	Turffontein (South Africa) R6 - 4Racing.Tv Mr 84 Handicap	FLAT	1800M

FIXED ODDS SMS:
WIN BET:
montantR16H1
Example: 100r16h1
PLACE BET
montantR16H1p
Example: 100r16h1p
Avoy lor 8685

1 Motown Magic

Trainer : Mike de Kock | S'Manga Khumalo | G4 | A B | 60 | 3

Date	Type	Equip	Wght	Dr	Fin	LBH	Winner/*2nd Horse	Dist	Time
29 Oct 2022	Stks (L)	A	52.0	10	4	0.90	Arumugam	2400	154.41
26 Nov 2022	(Listed)(Open)	A	52.0	7	6	26.00	Arumugam	3200	214.30
10 Jan 2023	MR 96 HCP	A	57.5	12	11	15.25	Platinum Sky	1600	101.22
02 Mar 2023	Grad Plate	A	59.5	5	6	9.80	Fast Love	1450	89.95
11 Mar 2023	Mid Stks	A B	58.0	7	6	7.25	Willow's Wish	1800	113.62

Décevant dans ses dernières sorties. Est capable de mieux s'il est dans un bon jour. Placé plus sûr

2 Celestial City

Trainer : Sean Tarry | Kabelo Matsunyane | C4 | A B | 57.5 | 4 | XX

Date	Type	Equip	Wght	Dr	Fin	LBH	Winner/*2nd Horse	Dist	Time
03 Dec 2022	Nov HCP	A	56.0*1.5	3	2	1.00	Otto Luyken	1600	100.89
05 Jan 2023	MR 73 HCP	A	59.5	9	2	0.75	African Torrent	1800	110.54
22 Jan 2023	Clsfd Stks	A	60.0	1	2	1.00	Son Of Raj	1800	112.26
09 Feb 2023	MR 74 HCP	A B	60.0	2	3	2.00	Absolute Value	2000	123.94
21 Feb 2023	MR 80 HCP	A B	57.0	2	1	-1.80	*Toffas	1600	99.75

Modèle de régularité. Victorieux avec autorité dernière sortie. En forme. Devrait doubler la mise

3 Toffas

Trainer : Candice Dawson | Keagan De Melo | G4 | A | 57.5 | 6 | XX

Date	Type	Equip	Wght	Dr	Fin	LBH	Winner/*2nd Horse	Dist	Time
03 Sep 2022	MR 80 HCP	A	58.5	8	9	11.20	Bey Suyay	1600	99.72
01 Dec 2022	Clsfd Stks	A	60.0	10	6	4.50	Timbavati River	1200	70.39
13 Dec 2022	Nov HCP	A	54.5	2	2	0.05	Jimmy Don	1450	87.85
12 Jan 2023	Nov HCP	A	55.0	5	1	-2.25	*Futurewolff	1600	94.49
21 Feb 2023	MR 80 HCP	A	59.5	7	2	1.80	Celestial City	1600	100.06

Runner up à 1.80L de Celestial City dernière sortie. Handicap favorable. Veut sa revanche cette fois

4 Twin Turbo

Trainer : Fabian Habib | Siyanda Sosibo-2.5 | G5 | A | 57.5 | 9 | X

Date	Type	Equip	Wght	Dr	Fin	LBH	Winner/*2nd Horse	Dist	Time
24 Nov 2022	Mid Stks	A B	52.0	2	3	0.30	Imperial Master	1600	95.50
08 Dec 2022	MR 80 HCP	A B	58.0	5	6	2.00	Eye Of The Prophet	1600	95.16
29 Dec 2022	MR 72 HCP	A	62.0*4.0	3	1	-0.60	*King Of Rome	1800	110.69
16 Jan 2023	MR 94 HCP	A	52.5*4.0+0.5	4	4	3.05	Star Coin	2000	126.16
22 Feb 2023	MR 88 HCP	A	55.5*2.5	9	2	3.50	Destiny Of Souls	1800	112.18

Battu par plus fort lors dernière sortie. Maintenu en forme. 2.5kg claim. Il mérite d'être considéré

5 Home Of The Brave

Trainer : Tyrone Zackey | Craig Zackey | C3 | A | 56.5 | 2

Date	Type	Equip	Wght	Dr	Fin	LBH	Winner/*2nd Horse	Dist	Time
28 Jun 2022	Mdn Juv Plate	A	60.0	4	4	2.00	Without Equal	1400	85.24
21 Jul 2022	Mdn Juv Plate	A	60.0	5	1	-2.10	*Slinky Mapimpi	1600	95.72

Victorieux dernière sortie avant d'être mis au repos. Revient après 8 mois. S'il est 'fit' se placer

6 Climate Control

Trainer : Mike de Kock | Raymond Danielson | G3 | A B | 55.5 | 7

Date	Type	Equip	Wght	Dr	Fin	LBH	Winner/*2nd Horse	Dist	Time
03 Nov 2022	MR 86 HCP	A B	55.0	3	2	5.00	Duke Of Sussex	1600	97.73
26 Nov 2022	MR 84 HCP	A B	55.0	7	3	2.75	Good Council	1800	112.71
21 Feb 2023	MR 80 HCP	A B	61.0	4	5	9.00	Celestial City	1600	101.30
02 Mar 2023	Grad Plate	A B	56.5	6	4	4.45	Fast Love	1450	89.06
11 Mar 2023	Trial (L)	A B	58.5	2	5	4.25	Son Of Raj	2000	126.05

Moyen lors dernière sortie. Est capable de mieux s'il peut bénéficier des conditions favorables

7 Call Me Master

Trainer : Robbie Sage | Chase Maujean | G6 | A | 55.5 | 1 | X

Date	Type	Equip	Wght	Dr	Fin	LBH	Winner/*2nd Horse	Dist	Time
04 Oct 2022	Mid Stks	A	54.0	12	3	5.00	Gallic Tribe	1450	85.13
18 Nov 2022	MR 84 HCP	A	56.5	13	4	3.75	Samuel Salt	1100	65.24
10 Dec 2022	(NBT)(Open)	A	52.0	1	14	14.50	Fateful Day	1475	91.45
16 Jan 2023	MR 86 HCP	A	55.5*0.0	6	5	5.25	Trident King	1400	85.46
22 Feb 2023	MR 88 HCP	A	54.0	6	6	4.75	Destiny Of Souls	1800	112.40

Non placé dans ses 3 dernières sorties. Type versatile capable de surprendre s'il retrouve finish

8	Zuzan	Trainer : Paul Matchett		54.5	5	X
	Philasande Mxoli	G4	A B			

Date	Type	Equip	Wght	Dr	Fin	LBH	Winner/*2nd Horse	Dist	Time
21 Aug 2022	MR 82 HCP	A	58.0	7	4	3.35	Sea Master	1750	108.05
25 Sep 2022	MR 78 HCP	A	59.5	5	8	8.25	Manhatten Cafe	1600	97.53
22 Nov 2022	MR 80 HCP	A	57.0	5	5	7.50	Cabinet Shuffle	1500	92.22
06 Dec 2022	MR 76 HCP	A B	56.5	5	2	0.50	Poets Warrior	1800	112.78
10 Jan 2023	MR 76 HCP	A B	57.0	10	1	-1.25	*Reny	1600	98.94

Renoua avec la victoire lors dernière sortie. Maintenu en forme. Monte de classe. Plus difficile ici

9	Breeze Over	Trainer : M G Azzie/A A Azzie		54	8	X
	Juan Paul V'D Merwe	G3	A B			

Date	Type	Equip	Wght	Dr	Fin	LBH	Winner/*2nd Horse	Dist	Time
27 Oct 2022	Mdn Plate	A	57.0	4	7	10.00	Otto Luyken	1800	111.69
22 Jan 2023	Mdn Plate	A B	59.0	8	2	1.40	National Star	1600	100.43
22 Feb 2023	Mdn Plate	A B	60.0	10	1	-2.00	*Bronze Sword	1800	113.42

Ouvrit son compteur sur parcours du jour. A encore progressé depuis. Monte de classe. Outsider

Selection Win : 2 / Selection Place : 3 4 9

Race 17	17H25	Turffontein (South Africa) R7 - Computaform Online Mr 66 Handicap	FLAT	1600M

FIXED ODDS SMS:
WIN BET:
montantR17H1
Example: 100r17h1
PLACE BET
montantR17H1p
Example: 100r17h1p
Avoy lor 8685

1 Oyster King

Trainer : Chris Jonker | S'Manga Khumalo | G6 | A B | 60 | 3 | XX

Date	Type	Equip	Wght	Dr	Fin	LBH	Winner/*2nd Horse	Dist	Time
24 Jan 2023	MR 66 HCP	A	59.0	8	2	0.75	Global Breeze	2000	123.33
02 Feb 2023	MR 66 HCP	A	60.0	3	3	1.50	English Primrose	1600	99.54
21 Feb 2023	MR 68 HCP	A B	59.0	10	2	1.00	Follow My Path	1600	99.87
02 Mar 2023	Clsfd Stks	A B	56.0	7	5	2.85	Tinder Dry	1800	112.19
16 Mar 2023	MR 66 HCP	A B	60.0	11	2	0.20	Lady Sanza	2000	128.16

Runner up à 0.20L lors dernière sortie. Maintenu en forme. S'il s'est bien récupéré, a sa chance

2 Spring Will Come

Trainer : Dianne Stenger | Donald Geerthsen-2.5 | G4 | A | 59.5 | 10 | XX

Date	Type	Equip	Wght	Dr	Fin	LBH	Winner/*2nd Horse	Dist	Time
13 Oct 2022	Mdn Plate	A B	60.0	10	6	3.75	King Of Rome	1700	106.43
15 Nov 2022	Mdn Plate	A B	60.0*0.0	10	6	5.75	Future Pearl	1700	106.92
06 Dec 2022	Mdn Plate	A	60.0	4	2	0.75	Ryan's Dream	1600	101.54
22 Jan 2023	Mdn Plate	A	60.0	1	3	1.80	National Star	1600	100.50
09 Feb 2023	Mdn Plate	A	60.0*0.0	7	1	-2.75	*Big Five	1600	98.08

S'imposa avec facilité malgré des bruits respiratoires dernière sortie. Monte de classe. Outsider

3 Wind Sock

Trainer : Erico Verdonese | Gavin Lerena | G4 | A | 59.5 | 12 | X

Date	Type	Equip	Wght	Dr	Fin	LBH	Winner/*2nd Horse	Dist	Time
22 Apr 2022	MR 74 HCP	A B	56.5	9	13	9.85	Line Of Duty	1400	87.71
16 Jul 2022	MR 68 HCP	A	58.5	11	2	0.80	Silly Fella	1450	88.08
02 Mar 2023	Nov HCP	A	52.0	10	5	2.85	Rattle Bag	1450	88.19

Buta au départ et ne se plaça pas lors dernière sortie. Capable de mieux. Desservi par ligne. Placé

4 Big City Girl

Trainer : Corne Spies | Malesela Katjedi-1.5 | M5 | A B | 58 | 11 |

Date	Type	Equip	Wght	Dr	Fin	LBH	Winner/*2nd Horse	Dist	Time
12 Jan 2023	FM 69 HCP	A B	53.0	1	5	2.50	Aniara	1000	56.77
16 Jan 2023	MR 66 HCP	A B	54.5	6	4	4.00	King Of Venus	1160	67.88
24 Jan 2023	FM 73 HCP	A B	52.0*1.5	10	5	5.75	Lady Of Power	1450	85.82
02 Feb 2023	MR 66 HCP	A B	53.5*1.5	4	2	0.40	English Primrose	1600	99.35
23 Feb 2023	FM 80 HCP	A B	52.0	10	4	3.75	Just Be Nice	1450	89.61

Modeste 4e place lors dernière sortie. Maintenu en bonne condition. Champ coriace. Placé possible

5 Twosidestoastory

Trainer : W C Marwing | Kaidan Brewer | G4 | A | 58 | 9 | X

Date	Type	Equip	Wght	Dr	Fin	LBH	Winner/*2nd Horse	Dist	Time
09 Jul 2022	Clsfd Stks	A	58.0	11	11	7.75	Integrate	1100	65.32
06 Sep 2022	Clsfd Stks	A	58.0	11	8	6.00	Irontail	1400	84.50
15 Oct 2022	Grad Plate	A	57.0	8	9	11.10	Moonshiningthrough	1200	73.13
01 Dec 2022	Clsfd Stks	A	54.0	9	9	5.05	Timbavati River	1200	70.47
30 Jan 2023	MR 66 HCP	A	56.0*1.5	9	1	-1.80	*Captains Walk	1400	83.35

Nerveux, il parvint à renouer avec la victoire dernière sortie. Est irrégulier. Sera plus difficile ici

6 Eagle Alley

Trainer : Sean Tarry | Siyanda Sosibo-2.5 | G5 | A B | 57.5 | 7 |

Date	Type	Equip	Wght	Dr	Fin	LBH	Winner/*2nd Horse	Dist	Time
10 Sep 2022	MR 80 HCP	A	58.0*0.0	2	8	8.90	Romeo's Magic	2000	128.43
13 Oct 2022	MR 80 HCP	A B	55.0	6	9	13.00	Wolffs World	1600	99.26
29 Jan 2023	MR 74 HCP	A B	55.5	7	15	11.50	Cool Winter	1160	70.20
09 Feb 2023	Clsfd Stks	A B	56.0*2.5	7	6	9.00	Prairie Falcon	1450	87.27
02 Mar 2023	MR 72 HCP	A B	54.5*2.5	5	3	2.75	Robert Burns	1450	88.14

Courut en progrès avec bonne 3e place lors dernière sortie. S'il confirme, peut à nouveau se placer

7 Timeforthat

Trainer : Luchelle Kruger | Juan Paul V'D Merwe | M5 | A | 57.5 | 5 |

Date	Type	Equip	Wght	Dr	Fin	LBH	Winner/*2nd Horse	Dist	Time
05 Jan 2023	FM 72 HCP	A	52.0	2	5	2.75	Trump My Queen	1800	110.22
24 Jan 2023	MR 72 HCP	A	52.0	2	1	-0.75	*Sequoia	1600	95.76
29 Jan 2023	Clsfd Stks	A	52.0*0.0	4	6	4.25	Lady Calavera	1600	102.02
21 Feb 2023	MR 68 HCP	A	56.5	1	11	8.50	Follow My Path	1600	101.17
16 Mar 2023	Clsfd Stks	A	52.0*0.0	6	10	17.30	Bloomington	1600	100.82

Non placé et termina loin lors dernière sortie. Revient après 5 jours seulement. Tâche difficile ici

8	Speechmaker	Trainer : Heather E Adamson		57	6	
	Marco V'Rensburg	M6	A B			

Date	Type	Equip	Wght	Dr	Fin	LBH	Winner/*2nd Horse	Dist	Time
24 Oct 2022	Clsfd Stks	A B	58.0	5	3	1.00	After Hours	1450	90.60
29 Nov 2022	FM 69 HCP	A B	57.5	11	11	99	Strange Magic	1450	999.99
20 Dec 2022	FM 75 HCP	A B	54.5	9	6	4.55	Quantum	1400	88.29
05 Jan 2023	Clsfd Stks	A B	52.5	3	4	2.00	Lollapalooza	1200	70.61
17 Jan 2023	FM 78 HCP	A B	52.0	5	4	2.75	Just Be Nice	1500	91.30

Ne se plaça pas dans ses 3 dernières sorties. S'il retrouve ses automatismes, peut viser une place

9	Barmaid	Trainer : B/Y Botes / Vosloo		56.5	8	X
	Chase Maujean	F3	A			

Date	Type	Equip	Wght	Dr	Fin	LBH	Winner/*2nd Horse	Dist	Time
18 Nov 2022	FM 72 HCP	A	58.0	9	8	4.75	Lidl Miss Sunshine	1600	102.05
03 Dec 2022	FM 72 HCP	A	57.5	5	8	14.00	Paschals Samore	1600	103.09
24 Dec 2022	FM 72 HCP	A	58.0	4	12	8.75	Lil Miss Moneybags	1160	69.85
17 Jan 2023	FM 76 HCP	A	52.0	8	6	5.75	Lady Regent	1800	111.28
02 Feb 2023	MR 66 HCP	A	57.5	5	4	4.00	English Primrose	1600	99.97

Modeste 4e place lors dernière sortie. Toussait ce jour-là. Bien remis depuis. Est un bon outsider

10	Gregor Macgregor	Trainer : J S Roux		56.5	1	X
	Diego De Gouveia	G5	A			

Date	Type	Equip	Wght	Dr	Fin	LBH	Winner/*2nd Horse	Dist	Time
15 Dec 2022	Clsfd Stks	A	60.0	10	5	4.00	Raratonga Rose	2000	124.32
27 Dec 2022	MR 74 HCP	A	57.0	3	11	22.00	Poets Warrior	2400	150.78
24 Jan 2023	MR 66 HCP	A	60.0	11	10	8.25	Global Breeze	2000	124.62
09 Feb 2023	MR 66 HCP	A	58.5	8	11	11.25	Prime Example	2400	155.20
21 Feb 2023	MR 68 HCP	A	56.0	13	5	3.00	Follow My Path	1600	100.22

Termina 5e à 3 longueurs lors dernière sortie. S'il confirme son regain de forme, il a sa chance

11	Fasinada	Trainer : Brett Webber		54	4	
	Denis Schwarz	M5	A B			

Date	Type	Equip	Wght	Dr	Fin	LBH	Winner/*2nd Horse	Dist	Time
01 Nov 2022	FM 72 HCP	A B	53.0	7	12	9.00	Gilda Gray	1600	98.31
02 Jan 2023	FM 75 HCP	A B	52.0	5	5	13.50	United Council	1600	102.35
12 Jan 2023	Clsfd Stks	A B	52.0	2	4	4.50	Lady Calavera	1600	94.43
23 Feb 2023	FM 81 HCP	A B	52.0*0.0	8	5	8.65	Littlemarysunshine	1450	90.10
09 Mar 2023	FM 71 HCP	A B	52.0	9	6	3.25	Kwazzi's Lady	1600	96.43

Est demeuré moyen dans ses dernières sorties. Champ redoutable. A la rigueur viser une place

12	Maboneng	Trainer : Sean Tarry		53.5	2	
	Keagan De Melo	F4	A			

Date	Type	Equip	Wght	Dr	Fin	LBH	Winner/*2nd Horse	Dist	Time
06 Dec 2022	FM 68 HCP	A B	59.0	6	5	5.80	There She Goes	1160	69.01
24 Dec 2022	FM 72 HCP	A B	56.0	5	8	5.50	Lil Miss Moneybags	1160	69.33
02 Feb 2023	FM 74 HCP	A B	53.5	3	7	4.60	Meteoric	1200	71.05
21 Feb 2023	MR 68 HCP	A	55.5	2	9	7.25	Follow My Path	1600	100.95
02 Mar 2023	MR 72 HCP	A	52.0*1.5	7	6	6.45	Robert Burns	1450	88.76

Resta sans finish dans ses dernières sorties. Il lutte pour retrouver ses automatismes. Placé ici

Selection Win : 2 / Selection Place : 1 5 6

UK Racecourse - Tuesday 21 March 2023

R18 WETHERBY 3219m
Visit racingtv.com Conditional Jockeys' Handicap Hurdle — **17h40**
C5 4U HDLE HCP Prizemoney: £8550 ($$15,295)

WIN BET: montantR18H1
PLACE BET: montantR18H1p
Avoy lor 8685

1. SONNEMOSER (FR) 76kg 6G b
CILLIN LEONARD - 0 DR R D P NEWLAND (Droitwich)

All	: 0 - 1 - 5	Firm	: 0 - 0 - 0	FU	: 0 - 1 - 2
Dist	: 0 - 1 - 4	Good	: 0 - 0 - 2	2U	: 0 - 0 - 2
Crs	: 0 - 0 - 0	Soft	: 0 - 1 - 3	AW	: 0 - 0 - 0
		Heavy	: 0 - 0 - 0	PM $4,487	

[GREAT PRETENDER (IRE) - RAINALLDAY (FR)]
Red,whitestripes,whitesleeves,darkbluestars,darkbluecap,whitestars.
Owners: MR PETER GREEN.

8 - 11 - 38.8L	30 Dec 22	GHY	4UNhdleNovC3	3149m	s	70.0-	0	Adam Wedge	12-1	3:57.01	1-War Soldier 72.5kg
2 - 8 - 7.5L	6 Nov 22	FFOS	4UNhdleC4	3184m	s	70.0-	0	Adam Wedge	9-1	3:52.16	1-Rath Gaul Hill 70kg
99 - 7 - 99.0L	7 Mar 22	SWL	4UNhdleC4	3184m	gs	70.0-	0	Adam Wedge	22-1	4:06.10	1-Washington 73kg
8 - 10 - 40.7L	4 Feb 22	GBC	46FlatC5	3229m	s	71.0-	0	Adam Wedge	9-2	4:14.40	9th 1-Sporting Ace 71kg
4 - 14 - 7.3L	4 Dec 21	GBC	46FlatC5	3229m	gs	70.0-	0	Adam Wedge	25-1	4:08.51	10 1-Marco Island 68.5kg

Not raced 81 days; Poor SR over this distance; Top jockey/trainer SR; Never won on wet ground; ;

2. WILLIAM OF YORK (GB) 73.5kg 7G b
MR T DURRELL (1.5) - 0 DAN SKELTON (Alcester)

All	: 0 - 0 - 5	Firm	: 0 - 0 - 0	FU	: 0 - 0 - 2
Dist	: 0 - 0 - 3	Good	: 0 - 0 - 3	2U	: 0 - 0 - 1
Crs	: 0 - 0 - 1	Soft	: 0 - 0 - 2	AW	: 0 - 0 - 0
		Heavy	: 0 - 0 - 0	PM $0	

[KAYF TARA (GB) - SHADY ANNE (GB)]
Black,whitecrossoflorraine,sleeves,cap.
Owners: MIKE AND EILEEN NEWBOULD.

15 - 17 - 39.5L	27 Jan 23	DCT	4UNhdleHcpC5	3336m	g	76.0-	0	Harry Skelton	14-1	4:02.09	1-Half The Freedom 67.5kg
99 - 10 - 99.0L	3 Dec 22	SDW	4UNhdleNovC2	3215m	s	70.0-	0	Mr H Cobden	28-1	4:12.00	1-Authorised Speed 72kg
7 - 17 - 20.7L	16 Nov 22	GBWA	4UNhdleNovC4	3219m	s	70.0-	0	Harry Skelton	18-1	4:02.88	1-Always Busy 70kg
6 - 11 - 18.2L	29 Oct 22	GGWE	4UNhdleC3	3963m	gs	70.0-	0	Harry Skelton	20-1	4:56.30	1-Hall Lane 69kg
7 - 13 - 13.4L	27 Feb 21	KPT	46FlatC5	3219m	g	71.0-	0	Harry Skelton	6-1	3:43.35	10 1-Guardino 71kg

Not sighted in recent starts; Not raced 53 days; Faces easier task than last start; Tongue strap; Poor SR over this distance; Top jockey; Never won on wet ground; 7yo;

3. JUST DOTTIE (GB) 72.5kg 5M b
WILLIAM SHANAHAN (1.5) - 0 R M SMITH (Galston)

All	: 0 - 0 - 6	Firm	: 0 - 0 - 0	FU	: 0 - 0 - 3
Dist	: 0 - 0 - 3	Good	: 0 - 0 - 2	2U	: 0 - 0 - 2
Crs	: 0 - 0 - 1	Soft	: 0 - 0 - 1	AW	: 0 - 0 - 1
		Heavy	: 0 - 0 - 2	PM $0	

[AL KAZEEM (GB) - BLAISE CHORUS (IRE)]
Black,yellowepaulets,purple,yellowhoopedsleeves,whitecap.
Owners: MR J G BROWN.

5 - 8 - 9.0L	19 Feb 23	GBMH	4UMNhdleC4	3131m	s	68.0-	0	William Shanahan	33-1	3:56.50	1-Midnight Shuffle 71kg
99 - 11 - 99.0L	4 Feb 23	GGWE	4UMNhdleC4	3219m	gs	66.5-	0	William Shanahan	50-1	3:53.56	1-Ruby Island 73kg
5 - 11 - 16.5L	2 Jan 23	GBAY	4UMhdleC4	3219m	h	67.0-	0	William Shanahan	200-1	4:07.80	1-L Anamour 73.5kg
5 - 5 - 29.3L	17 Aug 22	GBMH	35MdnOpenC5	1800m	g	60.5-	6	Billy Garritty	100-1	1:53.30	2nd 1-Good Measure 60.5kg
7 - 7 - 26.0L	4 Mar 22	NCAW	35SellMdnOpen	2504m	n	61.0-	2	Jason Hart	500-1	2:50.83	7th 1-Murau 63kg

Not raced 30 days; Faces easier task than last start; Hood; Poor SR over this distance; Poor jockey/trainer SR; Never won on wet ground; ;

4. CAPTAIN JACK (GB) 73kg 10G b
MR TOBY WYNNE - 0 S DRINKWATER (Strensham)

All	: 0 - 5 - 19	Firm	: 0 - 0 - 0	FU	: 0 - 1 - 6
Dist	: 0 - 2 - 12	Good	: 0 - 3 - 11	2U	: 0 - 0 - 4
Crs	: 0 - 0 - 0	Soft	: 0 - 2 - 8	AW	: 0 - 0 - 0
		Heavy	: 0 - 0 - 0	PM $10,639	

[MOUNT NELSON (GB) - COURT PRINCESS (GB)]
Red,royalbluediamonds,emeraldgreen,redstripedsleeves,redcap,emeraldgreendiamond.
Owners: DEREK & CHERYL HOLDER.

7 - 7 - 36.4L	4 Mar 23	GNW	4UNhdleAppHcp	3282m	g	64.5-	0	Thomas Bellamy	18-1	3:49.35	1-Matata 76kg
2 - 8 - 5.0L	7 Feb 23	GBMR	4UHdleHcpC5	3333m	gs	73.5-	0	Brian Hughes	15-2	4:13.13	1-Patient Dream 68kg
3 - 9 - 19.0L	26 Dec 22	GBMR	3UHdleSellHcp	3333m	gs	67.5-	0	Mr T Gillard	5-1	4:05.57	1-Weebill 73kg
99 - 9 - 99.0L	22 Nov 22	SWL	3UNhdleHcpC5	3184m	s	75.0-	0	Mr R T Dunne	5-2f	4:21.10	1-Razzo Italiano 68kg
8 - 16 - 17.5L	25 Oct 22	GBC	3UHdleHcpC5	3229m	gs	76.0-	0	Mr R T Dunne	28-1	4:13.95	1-Walkinthewoods 70.5kg

Faces easier task than last start; Tongue strap, Cheek pieces; Poor SR over this distance; Unraced at this course; Top jockey; Still trying to break maiden status after 19 starts; Never won on wet ground; 10yo;

5. LARGY REACH (GB) 69.5kg 7G b
PETER JAY KAVANAGH (1.5) - 0 D MCCAIN JNR (Cholmondeley)

All	: 0 - 3 - 10	Firm	: 0 - 0 - 0	FU	: 0 - 1 - 3
Dist	: 0 - 0 - 3	Good	: 0 - 3 - 9	2U	: 0 - 0 - 3
Crs	: 0 - 0 - 3	Soft	: 0 - 0 - 1	AW	: 0 - 0 - 0
		Heavy	: 0 - 0 - 0	PM $10,489	

[PHOENIX REACH (IRE) - KALLITHEA (IRE)]
Maroon,yellowdiamond,yellowcap.
Owners: RED RUM RACING 3.

6 - 11 - 13.0L	25 Feb 23	NCA	4UHdleHcpC5	3392m	gs	70.5-	0	Peter Jay Kavanagh	6-1	4:16.37	1-Moonlight Glory 75kg
10 - 16 - 10.3L	26 Jan 23	GGWE	4UHdleHcpC5	3963m	s	73.0-	0	Mr T Gillard	20-1	5:15.30	1-Blue Shark 75.5kg
3 - 5 - 7.8L	14 Nov 22	LTR	4UHdleHcpC5	4124m	gf	75.0-	0	Mr T Gillard	9-1	5:10.90	1-Sir Jack West 70.5kg
6 - 13 - 13.4L	13 Oct 22	CRL	3UHdleHcpC5	3450m	gs	72.0-	0	Mr T Gillard	14-1	4:18.50	1-Wor Verge 76kg
4 - 7 - 5.0L	7 Sep 22	GBUT	3UHdleHcpC5	3171m	gs	75.0-	0	Mr T Gillard	12-1	3:43.50	1-Finalshot 74.5kg

Running 3U; Faces easier task than last start; Tongue strap; Poor SR over this distance; Still a maiden; Never won on wet ground; 7yo;

6. JUKEBOX D'EDDY (FR) 69.5kg 4G b
MR LIAM HARRISON - 0 T R GRETTON (Inkberrow)

All	: 0 - 1 - 5	Firm	: 0 - 0 - 0	FU	: 0 - 0 - 2
Dist	: 0 - 1 - 4	Good	: 0 - 1 - 2	2U	: 0 - 0 - 1
Crs	: 0 - 1 - 3	Soft	: 0 - 0 - 3	AW	: 0 - 0 - 0
		Heavy	: 0 - 0 - 0	PM $4,042	

[FLY WITH ME (FR) - ULTIME CREEK (FR)]
Maroon,pinkstar,maroonsleeves,pinkstars.
Owners: MRS DOROTHY LEWIS.

2 - 8 - 0.5L	6 Mar 23	GGWE	4UHdleHcpC5	3219m	g	68.0-	0	David Noonan	10-1	4:03.81	1-Darkest Day 63.5kg
5 - 11 - 19.0L	14 Jan 23	GGWE	4UMhdleC4	3219m	s	67.5-	0	Lee Edwards	40-1	4:15.23	1-Fiston De Becon 73.5kg
9 - 14 - 56.3L	27 Dec 22	GGWE	3JhdleC4	3219m	s	70.0-	0	Lee Edwards	66-1	4:12.16	1-Start In Front 70kg
99 - 6 - 99.0L	11 Nov 22	SWL	3JhdleMdnC4	3184m	g	71.0-	0	Mr J A Best	18-1	4:05.15	1-I Have A Voice 71kg
5 - 10 - 7.0L	10 Apr 22	F-MO	3	2400m	s	62.0-	2	Valentin Le Boeuf	12	2:52.60	1-Jardin D'arthel 62kg

Faces easier task than last start; Hood; Poor SR over this distance; Never won on wet ground; ;

7. EL JEFE (IRE) 69.5kg 6G b
ALAN DOYLE - 0 A HAMILTON (Carluke)

All	: 1 - 6 - 29	Firm	: 0 - 0 - 0	FU	: 0 - 0 - 5
Dist	: 0 - 1 - 8	Good	: 0 - 2 - 15	2U	: 0 - 1 - 5
Crs	: 0 - 0 - 3	Soft	: 1 - 3 - 8	AW	: 0 - 0 - 4
		Heavy	: 0 - 1 - 2	PM $20,990	

[BORN TO SEA (IRE) - ROS MOUNTAIN (IRE)]
Grey,reddiamonds,greysleeves.
Owners: MR A B HAMILTON.

7 - 11 - 15.4L	10 Mar 23	GBAY	4UHdleHcpC5	4115m	g	68.5-	0	Alan Doyle	12-1	5:09.45	1-Euchan Falls 71.5kg
9 - 11 - 24.2L	25 Feb 23	NCA	4UHdleHcpC5	3392m	gs	73.0-	0	Alan Doyle	8-1	4:16.37	1-Moonlight Glory 75kg
10 - 12 - 52.3L	29 Jan 23	GBSE	4UHdleHcpC5	3381m	gs	69.0-	0	William Shanahan	11-1	4:15.75	1-Russian Virtue 74.5kg
9 - 12 - 104.7L	3 Jan 23	GBMH	4UHdleHcpC5	3131m	s	73.0-	0	William Shanahan	13-2	3:57.60	1-Russian Virtue 75kg
7 - 13 - 9.0L	28 Feb 22	CRL	4UHdleHcpC5	3420m	s	75.5-	0	Mr T Dowson	16-1	4:26.20	1-Duty Calls 70.5kg

Poor career SR; Faces easier task than last start; Hood, Tongue strap; Poor SR over this distance; Down 896m in distance; Not won for over a year; Prefers soft footing; ;

UK Racecourse - Tuesday 21 March 2023

8. BALRANALD (FR) 68kg 7G b
MR TOM MIDGLEY - 0 MRS A C HAMILTON (Denholm)
[MASTERCRAFTSMAN (IRE) - SHINING GLORY (GER)]
Darkblue,whiteepaulets,chevronsonsleeves,darkbluecap,whitestar.
Owners: MR J P G HAMILTON.

All	: 2 - 5 - 30	Firm	: 0 - 0 - 0	FU	: 0 - 1 - 5							
Dist	: 0 - 0 - 1	Good	: 1 - 3 - 23	2U	: 1 - 0 - 5							
Crs	: 0 - 0 - 0	Soft	: 0 - 2 - 4	AW	: 1 - 0 - 3							
		Heavy	: 0 - 0 - 0	PM $52,043								

8 - 9 - 27.2L	3 Nov 22	GBSE	4UStpleHcpC5	3882m	s	71.5-	0	Mr J Hamilton	13-2	5:01.85	6th	1-Rocco Storm 73kg
5 - 13 - 9.0L	2 Oct 22	GBKL	3UHdleHcpC5	4196m	g	71.0-	0	Mr T Gillard	16-1	4:52.90		1-Rickety Gate 66kg
5 - 9 - 8.6L	14 Sep 22	GBKL	3UHdleHcpC5	3644m	g	69.5-	0	Mr T Gillard	22-1	4:13.39		1-Genever Dragon 75kg
6 - 7 - 32.2L	25 Mar 22	GBMH	4UNhdleHcpC4	3979m	g	66.5-	0	Mr J Hamilton	11-1	4:54.26		1-Hold Onto The Line 65.5kg
4 - 10 - 9.8L	9 Feb 22	GBSE	4UHdleHcpC5	3994m	gs	71.0-	0	Brian Hughes	11-2	5:06.10		1-Demi Sang 74.5kg

Not raced 4 months; Poor career SR; Cheek pieces; Down 663m in distance; Unraced at this course; Not won for over a year; Prefers Firm Footing; 7yo;

9. JAMIL (IRE) 65kg 8G b
AARON ANDERSON - 0 MISS T JACKSON (Loftus)
[DANSILI (GB) - HAVANT (GB)]
Lightblue,yellowsash,yellowsleeves,lightbluearmlets,yellowcap.
Owners: MR H L THOMPSON.

All	: 5 - 5 - 36	Firm	: 0 - 0 - 0	FU	: 1 - 1 - 7							
Dist	: 1 - 0 - 5	Good	: 2 - 2 - 22	2U	: 1 - 0 - 5							
Crs	: 1 - 0 - 2	Soft	: 2 - 3 - 10	AW	: 0 - 0 - 0							
		Heavy	: 1 - 0 - 4	PM $49,325								

10 - 14 - 53.5L	3 Feb 23	CTK	4UHdleHcpC5	3883m	g	62.5-	0	Mr D Johnston	50-1	4:46.70		1-Prairie Wolf 75.5kg
9 - 14 - 40.5L	15 Jan 23	GBKL	4UHdleHcpC5	3265m	h	68.0-	0	Danny Mcmenamin	25-1	4:16.09		1-Faithfulflyer 73.5kg
11 - 14 - 32.9L	4 Nov 22	GBHX	3UHdleHcpC5	3263m	s	67.5-	0	S Mulqueen	25-1	4:18.00		1-Les's Legacy 71kg
4 - 4 - 3.8L	26 May 22	CRL	4UHcpC6	2249m	g	56.0-	3	Phillip Dennis	6-4f	2:27.98	3rd	1-Mr Mccall 59kg
2 - 8 - 2.3L	16 May 22	CRL	4UHcpC6	2249m	s	56.0-	3	Phillip Dennis	7-2	2:35.36	5th	1-The Navigator 61.5kg

Running 3U; Not sighted in recent starts; Not raced 46 days; Faces easier task than last start; Cheek pieces again off, Tongue strap; Won over this distance; Down 664m in distance; Won at course; Not won in the last 349 days; Prefers soft footing; 8yo;

Your Corner

UK Racecourse - Tuesday 21 March 2023

R19 PLUMPTON 4128m
Weatherbys nhstallions.co.uk Mares' Novices' Hurdle (GBB Race)
C4 4UM NOVHDLE Prizemoney: £8000 ($$14,311)

17h50

WIN BET: montantR19H1
PLACE BET: montantR19H1p
Avoy lor 8685

1. LUTINEBELLA (GB) 71kg 7M b
MR J HOGAN (2.5) - 0 F M O'BRIEN (Cheltenham)
[KAYF TARA (GB) - WEST RIVER (USA)]
Orange,darkbluestar,whitecap.
Owners: BLUE STARR RACING FOB.

All	Dist	Crs	Firm	Good	Soft	Heavy	FU	2U	AW	PM
2 - 4 - 8	0 - 0 - 0	0 - 0 - 0	0 - 0 - 0	1 - 4 - 7	0 - 0 - 0	1 - 0 - 1	1 - 2 - 4	1 - 2 - 3	0 - 0 - 0	$29,248

4 - 8 - 26.8L	30 Dec 22	GBTA	Lr3UMNhdleC1	3314m	gs	71.5- 0	Paddy Brennan	9-4	4:08.03		1-Credrojava 71.5kg
1 - 14 - 4.3L	14 Nov 22	GBEX	4UMNhdleC4	3723m	g	70.0- 0	Paddy Brennan	11-8ef	4:36.53		2-Annie Magic 70kg
3 - 9 - 0.6L	6 Oct 22	GBWA	4UMMhdleC4	3219m	g	71.0- 0	Paddy Brennan	1-1f	3:51.75		1-Notnowlinda 71kg
3 - 20 - 6.4L	7 Apr 22	AIN	G246MFlatC1	3410m	gs	70.0- 0	Mr Liam Harrison	50-1	4:17.38	7th	1-Ashroe Diamond 70kg
1 - 10 - 4.8L	25 Feb 22	GBWA	46MFlatC5	3219m	h	70.0- 0	Paddy Brennan	11-8f	4:06.38	Led	2-Spitfire Girl 70kg

Won FU; Not raced 81 days; Good strike rate; Unraced this distance; Up 814m in distance; Unraced at this course; Top jockey/trainer SR; Prefers soft footing; 7yo;

2. MARMALAID (GB) 73kg 6M gr
NICO DE BOINVILLE - 0 NICKY J. HENDERSON (Lambourn)
[MARTALINE (GB) - MIRACLE MAID (GB)]
Maroon,blackhoop,diaboloonsleeves,hoopedcap.
Owners: BURKES & SYDERS.

All	Dist	Crs	Firm	Good	Soft	Heavy	FU	2U	AW	PM
1 - 0 - 3	0 - 0 - 0	0 - 0 - 0	0 - 0 - 0	1 - 0 - 2	0 - 0 - 1	0 - 0 - 0	1 - 0 - 3	0 - 0 - 0	0 - 0 - 0	$9,571

1 - 4 - 8.0L	16 May 22	FFOS	4UMNhdleC4	4023m	g	70.0- 0	Nico De Boinville	4-7f	5:10.50		2-Lady Samson 66kg
8 - 13 - 37.0L	16 Dec 21	GBEX	4UMNhdleC4	3723m	s	69.0- 0	Nico De Boinville	4-1	4:40.55		1-Swincombe Fleat 69kg
5 - 6 - 8.4L	1 Apr 21	GBUT	46MFlatC5	3171m	g	67.0- 0	Nico De Boinville	6-4f	3:50.59	2nd	1-Corey's Courage 70kg

Won FU; Not raced 10 months; Short priced winner last start; Faces tougher here; Top jockey/trainer SR; Not won in the last 309 days; Never won on wet ground; ;

3. FORTUITOUS FAVOUR (IRE) 68.5kg 5M b
MR B GODFREY (1.5) - 0 A J HONEYBALL (Beaminster)
[SOLDIER OF FORTUNE (IRE) - NORTHWOOD MILAN (IRE)]
Lightblue,royalbluechevrons,lightbluesleeves,cap.
Owners: DECIMUS RACING XI.

All	Dist	Crs	Firm	Good	Soft	Heavy	FU	2U	AW	PM
1 - 0 - 2	0 - 0 - 0	0 - 0 - 0	0 - 0 - 0	1 - 0 - 2	0 - 0 - 0	0 - 0 - 0	1 - 0 - 2	0 - 0 - 0	0 - 0 - 0	$4,581

11 - 16 - 33.9L	12 Nov 22	CTN	Lr46MFlatC1	3298m	g	70.0- 0	A Coleman	18-1	3:53.58		1-Queens Gamble 70kg
1 - 11 - 0.2L	4 Dec 21	GGWE	3FFlatC5	2484m	gs	69.0- 0	Mr Richard Patrick	10-3	3:07.77	9th	2-Bounce Back 67.5kg

Had 4 months break after two starts; First up; ;

4. LEWESIAN LASS (IRE) 70kg 6M b
THOMAS BELLAMY - 0 J & S BEST (Lewes)
[YEATS (IRE) - O MIO MY (IRE)]
Royalblue,yellowcheck,chevronsonsleeves,redcap.
Owners: LEWES DREAM SYNDICATE.

All	Dist	Crs	Firm	Good	Soft	Heavy	FU	2U	AW	PM
0 - 0 - 3	0 - 0 - 0	0 - 0 - 0	0 - 0 - 0	0 - 0 - 2	0 - 0 - 1	0 - 0 - 0	0 - 0 - 2	0 - 0 - 1	0 - 0 - 0	$543

5 - 9 - 61.5L	26 Feb 23	GBFN	46MflatC5	3568m	g	70.0- 0	Jamie Moore	125-1	4:15.73	7th	1-Goodwin 73kg
4 - 7 - 15.5L	25 Nov 22	FFOS	46MAppFlatC5	3184m	s	68.5- 0	Tom Buckley	16-1	3:57.93	4th	1-Golden Millie 68.5kg
7 - 11 - 26.5L	28 Oct 22	GBUT	46FlatC5	3171m	g	66.5- 0	Sam Twiston-Davies	16-1	3:47.30	4th	1-Go To War 69.5kg

Faces easier task than last start; Cheek pieces first time off; Up 560m in distance; Never won on wet ground; ;

5. DEN THE DIVA (GB) 64.5kg 4F b
J M DAVIES - 0 ANDY IRVINE (East Grinstead)
[BLACK SAM BELLAMY (IRE) - BISOU (GB)]
White,blackseams,red,blackhoopedsleeves,black,redhoopedcap.
Owners: EVENTMASTERS RACING.

All	Dist	Crs	Firm	Good	Soft	Heavy	FU	2U	AW	PM
0 - 0 - 2	0 - 0 - 0	0 - 0 - 0	0 - 0 - 0	0 - 0 - 2	0 - 0 - 0	0 - 0 - 0	0 - 0 - 1	0 - 0 - 1	0 - 0 - 0	$0

7 - 10 - 63.5L	20 Feb 23	LGD	4UMNhdleAppC4	3219m	gs	63.0- 0	Caoilin Quinn	200-1	4:05.00		1-Walk Of No Shame 71kg
16 - 18 - 45.4L	2 Feb 23	WCN	46MMflatC5	3063m	gs	64.0- 0	Mr N F Houlihan	150-1	3:40.94	9th	1-Goodtimecrew 71kg

Third career start;

Race 20	18H00	Turffontein (South Africa) R8 - Racehorse Owners Association Fm 96 Divided Handicap	FLAT	1200M

FIXED ODDS SMS:
WIN BET:
montantR20H1
Example: 100r20h1
PLACE BET
montantR20H1p
Example: 100r20h1p
Avoy lor 8685

1 Dancetildaylight

Trainer : J A Janse van Vuuren | - | -

_Scratched | F4 | A

Date	Type	Equip	Wght	Dr	Fin	LBH	Winner/*2nd Horse	Dist	Time
01 Oct 2022	Grade 3	A	57.0	2	7	3.50	Santa Maria	1400	86.03
05 Nov 2022	Stks (L)	A	58.0	4	6	2.05	Kwinta's Light	1100	65.47
16 Nov 2022	Prog Plate	A	58.0	1	3	1.80	Whoa Whoa Whoa (Aus)	1200	72.13
23 Feb 2023	MR 96 HCP	A	59.5	6	2	0.50	Texas Red	1200	72.09
18 Mar 2023	Grade 3	A	55.0	3	14	10.25	Alula's Star	1160	68.69

Scratched.

2 Southern Skies

Trainer : J A Janse van Vuuren | 58.5 | 6 | XX

Gavin Lerena | F3 | A

Date	Type	Equip	Wght	Dr	Fin	LBH	Winner/*2nd Horse	Dist	Time
29 Oct 2022	Mdn Plate	A	59.0	13	1	-7.75	*Virgin River	1160	67.86
24 Nov 2022	Grad Plate	A	54.0	1	2	2.25	Dyce	1200	68.74
22 Jan 2023	Stks (L)	A	56.0	2	3	3.25	Kiss Me Captain	1160	66.38

Ignorez dernière sortie car il ne s'étendait pas bien. Régulier et en forme. Chances bonnes ce lot

3 Lucy In The Sky

Trainer : Brett Webber | 57.5 | 3

Donald Geerthsen-2.5 | M5 | A

Date	Type	Equip	Wght	Dr	Fin	LBH	Winner/*2nd Horse	Dist	Time
24 Oct 2022	Pin Stks	A	54.0	5	4	1.25	Gobsmacked	1200	74.02
26 Nov 2022	Grade 3	A	54.5	2	3	2.00	Alula's Star	1160	67.23
10 Dec 2022	(NBT)(Open)	A	54.5	12	11	5.75	Duke Of Sussex	1475	89.91
10 Jan 2023	MR 96 HCP	A	59.5	2	6	2.50	Chyavana	1160	66.92
26 Feb 2023	Pin Stks	A	50.0	6	8	10.25	William Robertson	1160	67.03

Non placé dans ses 3 dernières sorties. Descend de classe. Devrait être plus compétitif ce niveau

4 Benguela Cove

Trainer : Erico Verdonese | 55.5 | 5 | X

Diego De Gouveia | F4 | A

Date	Type	Equip	Wght	Dr	Fin	LBH	Winner/*2nd Horse	Dist	Time
26 May 2022	FM 80 HCP	A	59.0	5	2	1.00	On Cue	1200	69.93
28 Jun 2022	FM 80 HCP	A	59.5	2	1	-2.00	*On Cue	1200	70.11
28 Jul 2022	FM 97 HCP	A	54.5	6	3	3.00	Bon Vivant	1160	67.83
30 Aug 2022	Grad Plate	A	60.0	1	4	5.75	Wings Of Nike	1000	58.71
26 Feb 2023	FM 88 HCP	A	59.5	5	10	12.50	Midnight Gem	1160	68.25

Il avait besoin galop dernière sortie après 6 mois de repos. Est plus fit depuis. Peut surprendre ici

5 Intoxicating

Trainer : Candice Dawson | 54 | 4 | X

Kabelo Matsunyane | F3 | A

Date	Type	Equip	Wght	Dr	Fin	LBH	Winner/*2nd Horse	Dist	Time
12 Jun 2022	Fillies Stks	A	53.0	3	2	2.00	Maharanee	1400	85.70
09 Jul 2022	Juv Plate	A	54.0	3	3	2.35	Quantum Theory	1400	87.30
01 Oct 2022	Mdn Plate	A	58.0	4	1	-0.90	*Cape Lights	1600	100.41
24 Oct 2022	Grad Plate	A	55.0	9	5	5.75	Bless My Stars	1600	100.04
19 Jan 2023	FM 85 HCP	A	60.0	3	5	8.00	Cold Fact	1200	69.16

Termina 5e à 8 longueurs dernière sortie. Il avait besoin ce galop après 3 mois de repos. Outsider

6 Moraine

Trainer : J A Janse van Vuuren | 53.5 | 7 | X

Keagan De Melo | F3 | A

Date	Type	Equip	Wght	Dr	Fin	LBH	Winner/*2nd Horse	Dist	Time
08 Oct 2022	Prog Plate	A	55.0	2	2	0.60	Captain Peg	1450	89.37
10 Nov 2022	Grad Plate	A	55.0	4	1	-0.50	*Princess Ozma	1600	100.19
29 Nov 2022	FM 84 HCP	A	55.0	2	3	3.45	Magical Flight	1600	96.40
02 Jan 2023	Grade 3	A	58.0	5	4	1.25	Miss Cool	1400	86.65
04 Feb 2023	Grade 2	A	60.0	3	14	17.25	Lady Of Power	1600	102.99

Prit la dernière place à plus de 17 L dernière sortie. Ignorez car il ne s'étendait pas bien. Racheter

7 Golden Aspen

Trainer : Corne Spies | 53.5 | 1

Marco V'Rensburg | F4 | A H

Date	Type	Equip	Wght	Dr	Fin	LBH	Winner/*2nd Horse	Dist	Time
20 Dec 2022	FM 94 HCP	A H	55.0	4	4	2.60	Emerald Princess	1400	86.62
19 Jan 2023	FM 85 HCP	A H	59.5	8	3	5.50	Cold Fact	1200	68.76
02 Feb 2023	FM 90 HCP	A H	57.0	3	3	3.25	Rockets Red Glare	1200	70.66
23 Feb 2023	FM 99 HCP	A H	52.5	9	5	2.70	Marigold Hotel	1450	88.27
26 Feb 2023	FM 88 HCP	A H	58.0	4	8	9.50	Midnight Gem	1160	67.76

Décevant lors dernière sortie car il termina loin. Capable de bien mieux dans un bon jour. Placé ici

8 Woman Of Substance

Trainer : Tyrone Zackey | 53.5 | 2

Nathan Klink | F4 | A

Date	Type	Equip	Wght	Dr	Fin	LBH	Winner/*2nd Horse	Dist	Time
15 Feb 2022	FM 89 HCP	A	52.0*2.5	7	3	0.60	Eternal Life	1800	107.00
01 Mar 2022	FM 83 HCP	A	56.0	6	1	-0.25	*Castle Durrow	1800	109.10
12 Mar 2022	Trial (L)	A	60.0	6	15	99	Light Of The Moon	2000	999.99
09 Apr 2022	FM 86 HCP	A	56.5	11	7	5.80	Ululate	1800	115.47
23 Feb 2023	FM 99 HCP	A	52.0*0.0	10	11	12.80	Marigold Hotel	1450	89.95

Termina à la traîne dernière sortie après long repos. Pourrait encore avoir besoin ce galop. A voir

Selection Win : 2 / Selection Place : 4 5 6

UK Racecourse - Tuesday 21 March 2023

R21 — WETHERBY 3963m — 18h15

racingtv.com Novices' Hurdle (GBB Race)
C4 4U NOVHDLE Prizemoney: £9000 ($$16,100)

WIN BET: montantR21H1
PLACE BET: montantR21H1p
Avoy lor 8685

1. SPRINGWELL BAY (GB) 76kg 6G b
JONJO O'NEILL JR. - 0 JONJO O'NEILL (Cheltenham)
[KAYF TARA (GB) - WINNING COUNSEL (IRE)]
White,mauvestars.
Owners: MRS GAY SMITH.

All	: 3 - 2 - 5	Firm	: 0 - 0 - 0	FU	: 3 - 1 - 4						
Dist	: 0 - 0 - 0	Good	: 3 - 1 - 4	2U	: 0 - 1 - 1						
Crs	: 0 - 0 - 0	Soft	: 0 - 1 - 1	AW	: 0 - 0 - 0						
		Heavy	: 0 - 0 - 0	PM $74,531							

1 - 7 - 9.5L	18 Feb 23	AST	5UNhdleC2	3875m	g	73.0-	0	Jonjo O'neill Jr.	3-1	4:42.55	2-Persian Time 74.5kg
3 - 8 - 6.8L	13 Nov 22	CTN	G24UNhdleC1	3298m	g	71.0-	0	Jonjo O'neill Jr.	2-1f	4:00.04	1-Fennor Cross 71kg
1 - 9 - 3.3L	13 Oct 22	CRL	4UNhdleC4	3450m	gs	70.0-	0	Jonjo O'neill Jr.	2-5f	4:32.70	2-Iorens 66kg
1 - 10 - 14.0L	18 Nov 21	GBMR	46FlatC5	3333m	g	70.0-	0	Jonjo O'neill Jr.	8-11f	4:20.30	2nd 2-Campden Lad 70kg
2 - 22 - 0.8L	27 Apr 21	PCT	45	3310m	y	72.5-	0	Mr D O'connor	10-1	4:06.00	2nd 1-Adamantly Chosen 69.5kg

Racing in good form; Not raced 31 days; Career: 3-2-5; Won last start; Faces easier task than last start; Unraced this distance; Winning jockey on; Never won on wet ground; ;

2. HURRICANE HIGHWAY (IRE) 74kg 5G br
ADAM WEDGE - 0 EVAN WILLIAMS (Llancarfan)
[MALINAS (GER) - FLORIDA PET (IRE)]
Royalblue,pinkhoop.
Owners: MR & MRS WILLIAM RUCKER.

All	: 1 - 0 - 2	Firm	: 0 - 0 - 0	FU	: 0 - 0 - 1						
Dist	: 0 - 0 - 1	Good	: 0 - 0 - 1	2U	: 1 - 0 - 1						
Crs	: 0 - 0 - 0	Soft	: 1 - 0 - 1	AW	: 0 - 0 - 0						
		Heavy	: 0 - 0 - 0	PM $6,321							

1 - 14 - 6.0L	22 Dec 22	FFOS	4UNhdleC4	4023m	s	70.0-	0	Adam Wedge	16-1	5:12.00	2-Firestream 73kg
5 - 14 - 9.0L	2 Nov 22	GBC	4UMhdleC4	3914m	gs	71.0-	0	Adam Wedge	12-1	4:53.60	1-Knowsley Road 71.5kg

First up after having two race starts; Strong win at Gb - Ffos Las last start; Won at big odds last start; Faces tougher here;

3. GLORY HIGHTS (GB) 71kg 7G b
DANNY MCMENAMIN - 0 C GRANT (Billingham)
[Fame And Glory (GB) - LADY HIGHT (FR)]
Maroon,whitehoopedsleeves.
Owners: MR JOHN WADE & CHRIS GRANT.

All	: 0 - 0 - 2	Firm	: 0 - 0 - 0	FU	: 0 - 0 - 1						
Dist	: 0 - 0 - 1	Good	: 0 - 0 - 1	2U	: 0 - 0 - 1						
Crs	: 0 - 0 - 2	Soft	: 0 - 0 - 1	AW	: 0 - 0 - 0						
		Heavy	: 0 - 0 - 0	PM $0							

6 - 6 - 48.3L	15 Feb 23	GGWE	4UNhdleC4	3963m	g	71.0-	0	Danny Mcmenamin	125-1	5:06.90	1-Solar Sovereign 71kg
8 - 14 - 38.3L	27 Dec 22	GGWE	46FlatC5	3219m	s	71.0-	0	Danny Mcmenamin	50-1	4:03.41	11 1-Tarras Wood 71kg

Third career start;

4. NAVIGATE WEST (IRE) 71kg 5G b
SEAN QUINLAN - 0 MRS S J SMITH (Bingley)
[WESTERNER (GB) - ONEWAYORTHEOTHER (IRE)]
Emeraldgreen,yellow(quartered),whitesleeves,cap.
Owners: EXORS OF THE LATE MR TREVOR HEMMINGS.

All	: 0 - 0 - 2	Firm	: 0 - 0 - 0	FU	: 0 - 0 - 1						
Dist	: 0 - 0 - 0	Good	: 0 - 0 - 2	2U	: 0 - 0 - 1						
Crs	: 0 - 0 - 1	Soft	: 0 - 0 - 0	AW	: 0 - 0 - 0						
		Heavy	: 0 - 0 - 0	PM $0							

11 - 14 - 22.2L	4 Feb 23	GGWE	46MflatC5	3219m	gs	73.0-	0	Ross Chapman	25-1	3:49.58	14 1-Long Symphony 71.5kg
6 - 8 - 9.5L	26 Dec 22	GBMR	46FlatC5	3333m	gs	70.5-	0	Mr T Willmott	8-1	4:26.84	7th 1-Sao Carlos 71.5kg

Third career start; Ran 11th beaten 22 lengths at Wetherby on debut; ;

5. TARA BROOCH (GB) 67.5kg 5M b
MR J HAMILTON - 0 T D WALFORD (Sheriff Hutton)
[KAYF TARA (GB) - GASPARA (FR)]
White,redstars,redsleeves,whitestars,whitecap,redstar.
Owners: MR J SCARROW & PARTNER.

All	: 0 - 0 - 1	Firm	: 0 - 0 - 0	FU	: 0 - 0 - 1						
Dist	: 0 - 0 - 0	Good	: 0 - 0 - 1	2U	: 0 - 0 - 0						
Crs	: 0 - 0 - 1	Soft	: 0 - 0 - 0	AW	: 0 - 0 - 0						
		Heavy	: 0 - 0 - 0	PM $0							

9 - 9 - 36.3L	6 Mar 23	GGWE	4UNhdleC4	3219m	g	66.5-	0	Mr Tom Midgley	25-1	3:54.48	1-Quick Sharpener 75.5kg

Was 9th-36L at first race start;

UK Racecourse - Tuesday 21 March 2023

R22 PLUMPTON 3972m weatherbysshop.co.uk Handicap Chase 18h25

C4 5U CHSE HCP Prizemoney: £12000 ($$21,466)

WIN BET: montantR22H1
PLACE BET: montantR22H1p
Avoy lor 8685

1. PADDY'S POEM (GB) 76kg 12G b

J M DAVIES - 0 N J GIFFORD (Findon)

[PROCLAMATION (IRE) - ASHLEYS PETALE (IRE)]

Darkblue,pinksash,pinksleeves,darkbluearmlets,darkbluecap,pinkspots.
Owners: MRS T BROWN.

All	: 4 - 12 - 24	Firm	: 0 - 0 - 0	FU	: 1 - 3 - 8							
Dist	: 0 - 0 - 1	Good	: 4 - 4 - 13	2U	: 0 - 6 - 6							
Crs	: 0 - 4 - 4	Soft	: 0 - 6 - 8	AW	: 0 - 0 - 0							
		Heavy	: 0 - 2 - 3	PM $76,008								

5 - 8 - 9.1L	5 Mar 23	GBHN	5UStpleHcpC3	3995m	g	72.0-	0	J M Davies	22-1	5:10.23	6th	1-Dibble Decker 74.5kg
99 - 6 - 99.0L	2 Apr 22	GNW	5UStpleHcpC3	3303m	g	71.0-	0	J M Davies	7-1	4:08.42	4th	1-Antunes 75kg
7 - 10 - 30.3L	19 Mar 22	KPT	5UStpleHcpC2	4124m	g	66.0-	0	J M Davies	25-1	5:04.12	5th	1-Killer Clown 71kg
3 - 6 - 19.3L	4 Mar 22	GNW	5UStpleHcpC3	3303m	s	77.0-	0	J M Davies	10-1	4:15.85	2nd	1-Monsieur Lecoq 75.5kg
99 - 7 - 99.0L	8 Jan 22	SDW	5UStpleHcpC2	3126m	s	72.5-	0	J M Davies	25-1	4:18.30	6th	1-Gunsight Ridge 70kg

Modest career SR; Faces easier task than last start; Winning jockey on; Hasn't registered a win for over 2 years; Prefers Firm Footing; 12yo;

2. FLAGRANT DELITIEP (FR) 76kg 8G gr

STAN SHEPPARD - 0 R WALFORD (Blandford)

[FRAGRANT MIX (IRE) - NALTIEPY (FR)]

Black,redcrossoflorraine,stripedsleeves,redcap.
Owners: MRS CHRISTINE M HINKS.

All	: 3 - 9 - 25	Firm	: 0 - 0 - 0	FU	: 0 - 0 - 5							
Dist	: 0 - 0 - 2	Good	: 0 - 5 - 12	2U	: 0 - 1 - 5							
Crs	: 0 - 0 - 0	Soft	: 3 - 1 - 8	AW	: 0 - 0 - 0							
		Heavy	: 0 - 3 - 5	PM $90,630								

6 - 6 - 37.8L	2 Mar 23	GBLU	5UStpleHcpC3	4783m	g	65.0-	0	Mr Freddie Gordon	11-1	6:09.40	6th	1-Le Cameleon 71.5kg
3 - 5 - 16.4L	18 Feb 23	WCN	5UStpleHcpC3	4055m	g	66.5-	0	Mr Freddie Gordon	5-2	5:06.80	Led	1-Flic Ou Voyou 76kg
6 - 10 - 33.3L	21 Dec 22	LGD	4UStpleHcpC3	3219m	h	74.0-	0	Mr Freddie Gordon	12-1	4:12.10	6th	1-Fast Buck 73.5kg
4 - 9 - 14.8L	6 Dec 22	GBFN	4UStpleHcpC3	4348m	g	73.5-	0	A Coleman	16-1	5:42.71	Led	1-Foxboro 67.5kg
4 - 10 - 26.5L	21 Nov 22	KPT	4UStpleHcpC3	4124m	gs	75.5-	0	Mr H Cobden	12-1	5:29.80	3rd	1-Dorking Lad 71kg

7U; Faces easier task than last start; Blinkers first time; Down 811m in distance; Unraced at this course; Winning rider back on; Not won for over a year; Prefers soft footing; 8yo;

3. GENEROUS DAY (IRE) 74.5kg 11G b

ALEX EDWARDS (1.5) - 0 HENRY OLIVER (Abberley)

[DAYLAMI (IRE) - OUR PRIDE (GB)]

Royalblue,lightblue(quartered),lightbluesleeves,royalbluearmlets.
Owners: MR R G WHITEHEAD.

All	: 7 - 9 - 37	Firm	: 0 - 0 - 0	FU	: 0 - 2 - 8							
Dist	: 0 - 0 - 0	Good	: 4 - 3 - 23	2U	: 3 - 1 - 7							
Crs	: 0 - 0 - 1	Soft	: 3 - 6 - 13	AW	: 0 - 0 - 0							
		Heavy	: 0 - 0 - 1	PM $124,313								

7 - 11 - 28.5L	25 Feb 23	KPT	5UStpleHcpC3	4124m	g	70.0-	0	J M Davies	16-1	5:13.00	2nd	1-Lieutenant Rocco 72.5kg
4 - 11 - 8.5L	30 Jan 23	GBHR	5UStpleHcpC4	3226m	s	75.0-	0	Denis O'regan	9-1	4:01.10	Led	1-Galop De Chasse 76kg
2 - 9 - 2.3L	31 Dec 22	GBWA	4UStpleHcpC4	4023m	s	74.0-	0	Mr J Quinlan	11-2	5:39.30	Led	1-Mister Watson 75.5kg
1 - 9 - 4.5L	22 Nov 22	SWL	4UStpleHcpC4	4104m	s	75.5-	0	J M Davies	25-1	5:31.60	Led	2-Heltenham 75kg
8 - 10 - 41.5L	28 Oct 22	GBUT	3UHdleHcpC5	3171m	g	76.5-	0	J M Davies	28-1	3:56.60		1-Grandee 71kg

Modest career SR; Faces easier task than last start; Unraced this distance; Prefers soft footing; 11yo;

4. FOR LANGY (FR) 75.5kg 8G b

M G NOLAN - 0 P HOBBS & J WHITE (Minehead)

[DAY FLIGHT (GB) - JUBILEE II (FR)]

Red,brownsleeves,cap.
Owners: MR DAVID MAXWELL.

All	: 2 - 4 - 10	Firm	: 0 - 0 - 0	FU	: 1 - 2 - 5							
Dist	: 0 - 0 - 0	Good	: 2 - 3 - 7	2U	: 1 - 1 - 3							
Crs	: 0 - 0 - 0	Soft	: 0 - 1 - 3	AW	: 0 - 0 - 0							
		Heavy	: 0 - 0 - 0	PM $41,865								

4 - 7 - 10.7L	6 Jan 23	GBLU	5UNchseHcpC4	4033m	gs	71.5-	0	Mr David Maxwell	7-2	5:18.22		1-Fire Dancer 73.5kg
2 - 5 - 5.0L	13 Nov 22	GBFN	4UStpleHcpC4	3917m	gs	74.0-	0	Mr David Maxwell	10-3	5:05.02	2nd	1-Tip Top Mountain 68.5kg
4 - 6 - 25.5L	5 Oct 22	GBSE	4UNchseHcpC4	3882m	gs	73.0-	0	Mr David Maxwell	4-1	5:04.60		1-Half Shot 70.5kg
3 - 4 - 3.9L	9 Mar 22	GBFN	5UAppChseHcp	3917m	gs	75.5-	0	Mr David Maxwell	5-1	5:10.85		1-Black Gerry 75kg
4 - 5 - 23.5L	17 Feb 22	GBFN	5UNchseHcpC4	3917m	s	74.0-	0	Mr David Maxwell	11-2	5:19.10		1-Chambard 73kg

Won FU; Not raced 74 days; Modest career SR; Unraced this distance; Unraced at this course; Top jockey; Hasn't registered a win for over 3 years; Never won on wet ground; 8yo;

5. EN COEUR (FR) 66kg 9G b

MR J A BEST - 0 J W MULLINS (Amesbury)

[KAP ROCK (FR) - FAIRYLEAP (FR)]

Black,yellowdiamonds,emeraldgreensleeves,blackarmlets,yellowcap,blackdiamond.
Owners: WOODFORD VALLEY RACING.

All	: 4 - 11 - 33	Firm	: 0 - 0 - 0	FU	: 0 - 2 - 6							
Dist	: 1 - 4 - 6	Good	: 2 - 10 - 24	2U	: 0 - 2 - 5							
Crs	: 4 - 6 - 12	Soft	: 2 - 1 - 6	AW	: 0 - 0 - 0							
		Heavy	: 0 - 0 - 3	PM $75,510								

4 - 7 - 9.3L	13 Feb 23	GBPL	5UChseHcpOpen	3414m	g	66.0-	0	M G Nolan	4-1	4:17.65		1-Le Ligerien 75kg
6 - 10 - 23.3L	29 Jan 23	GBFN	5UStpleHcpC5	4348m	gs	73.5-	0	M G Nolan	6-1	6:11.90	7th	1-Art Decco 73kg
1 - 8 - 13.0L	2 Jan 23	GBPL	5UStpleHcpC4	3972m	s	66.0-	0	M G Nolan	9-2	5:12.17	4th	2-Sublime Heights 76kg
5 - 6 - 43.8L	6 Dec 22	GBFN	4UAppChseHcp	3917m	g	66.5-	0	M G Nolan	13-2	5:01.13		1-Hipop Des Ongrais 69kg
2 - 7 - 8.0L	31 Oct 22	GBPL	4UStpleHcpC5	3972m	g	71.0-	0	M G Nolan	11-4f	4:59.68	5th	1-Sublime Heights 77kg

7U; Not raced 36 days; Faces easier task than last start; Tongue strap; Won over this distance; Up 558m in distance; Won at course; Top jockey/trainer SR; Prefers soft footing; 9yo;

Your Corner

Race 23	18H35	Turffontein (South Africa) R9 - Book A Table Call 0116811796 Fm 79 Divided Handicap		FLAT	1200M

FIXED ODDS SMS:
WIN BET:
montantR23H1
Example: 100r23h1
PLACE BET
montantR23H1p
Example: 100r23h1p
Avoy lor 8685

1 Tayooba

Trainer : Mike de Kock | Kabelo Matsunyane | F3 | A | 60 | 7

Date	Type	Equip	Wght	Dr	Fin	LBH	Winner/*2nd Horse	Dist	Time
29 May 2022	Mdn Juv Plate	A	60.0	10	3	2.00	Gimme A Shot	1200	75.44
09 Jun 2022	Mdn Juv Plate	A	60.0	1	4	5.00	Emirate Gina	1450	87.20
30 Jun 2022	Juv Plate	A	57.0	1	2	3.75	Gobsmacked	1200	72.49
12 Jul 2022	Mdn Juv Plate	A	60.0	8	1	-3.00	*A Time To Flower	1000	57.51
30 Jul 2022	Grade 2	A	60.0	9	12	9.45	Gobsmacked	1200	72.68

Revient après 8 mois d'absence. Ignorez dernière car il eut un problème. Bien remis. A revoir ici

2 Berengaria

Trainer : B/Y Botes / Vosloo | Piere Strydom | F3 | A B | 59 | 8

Date	Type	Equip	Wght	Dr	Fin	LBH	Winner/*2nd Horse	Dist	Time
06 Oct 2022	Clsfd Stks	A B	60.0	7	4	3.25	Never To Clever	1450	86.95
29 Oct 2022	Grade 3	A B	60.0	2	4	2.50	Miss Daisy	1400	87.18
18 Nov 2022	Grade 3	A B	60.0	6	9	12.25	Emirate Gina	1600	101.37
03 Dec 2022	FM 72 HCP	A B	60.0	2	7	8.50	Paschals Samore	1600	102.18
02 Jan 2023	Grade 3	A B	58.0	4	8	11.00	Miss Cool	1400	88.33

Décevant dans ses 3 dernières sorties. Il devrait retrouver ses automatismes pour se placer ce lot

3 Second Breath

Trainer : R Klaasen | Chase Maujean | F3 | A | 58.5 | 6 | X

Date	Type	Equip	Wght	Dr	Fin	LBH	Winner/*2nd Horse	Dist	Time
29 Nov 2022	FM 77 HCP	A	54.5*1.5	5	2	0.50	Dancing Dora	1000	57.29
10 Dec 2022	MR 72 HCP	A	58.5*0.0	1	1	-1.75	*Pinch Hit	1200	72.09
24 Dec 2022	FM 72 HCP	A	61.0*0.0	11	5	4.20	Lil Miss Moneybags	1160	69.12
02 Feb 2023	FM 74 HCP	A	61.0	4	4	3.95	Meteoric	1200	70.94
26 Feb 2023	FM 88 HCP	A	54.0	7	9	10.25	Midnight Gem	1160	67.88

Ne montra rien au finish dernière sortie. Descend de classe. Est capable de surprendre ce niveau

4 Silver Mensa

Trainer : J A Janse van Vuuren | Gavin Lerena | F3 | A | 57.5 | 9 | XX

Date	Type	Equip	Wght	Dr	Fin	LBH	Winner/*2nd Horse	Dist	Time
07 Jul 2022	Mdn Juv Plate	A	60.0	7	2	2.25	Lady Of Power	1200	71.72
22 Nov 2022	Mdn Plate	A	59.0	2	2	0.10	Let's Cruise	1000	60.60
19 Jan 2023	Mdn Plate	A B	60.0	3	1	-2.75	*Fields Of Grace	1000	56.70
09 Mar 2023	FM 87 HCP	A	53.5	9	8	7.50	Wings Of Nike	1000	57.52
09 Mar 2023	FM 87 HCP	A	53.5	9	8	7.50	Highest Honour	1000	57.52

Ignorez sa dernière sortie. Il ne s'étendait pas bien. Respire la santé. Devrait disputer la victoire

5 Lollapalooza

Trainer : J A Visser | Craig Zackey | F4 | A B | 57.5 | 10 | X

Date	Type	Equip	Wght	Dr	Fin	LBH	Winner/*2nd Horse	Dist	Time
21 Nov 2022	FM 66 HCP	A B	61.5*2.5	2	9	7.25	Zinikele	1400	85.20
05 Jan 2023	Clsfd Stks	A B	56.5	1	1	-1.25	*Laetitia's Angel	1200	70.29
24 Jan 2023	FM 91 HCP	A B	52.0	4	7	5.50	Wokonda	1450	84.96
02 Feb 2023	FM 90 HCP	A B	52.0	5	7	7.25	Rockets Red Glare	1200	71.33
21 Feb 2023	FM 74 HCP	A B	59.0*1.5	1	1	-0.30	*Laetitia's Angel	1200	74.23

S'imposa de peu au finish dernière sortie. En forme. Monte de classe. Ce sera plus difficile ce lot

6 Mother Of Pearl

Trainer : J A Janse van Vuuren | Keagan De Melo | F3 | A | 56 | 12 | X

Date	Type	Equip	Wght	Dr	Fin	LBH	Winner/*2nd Horse	Dist	Time
15 Dec 2022	Mdn Plate	A	57.5	9	4	3.00	Tre Amici	1000	58.41
16 Jan 2023	Mdn Plate	A	57.5	7	1	-0.05	*Edward Rye (Arg)	1160	67.45
04 Feb 2023	FM 79 HCP	A	55.0	2	7	5.00	Gimmealight	1400	87.60

Ignorez sa dernière sortie car eut des problèmes respiratoires. Bien remis depuis. Vise le rachat

7 Bird In Space

Trainer : M G Azzie/A A Azzie | S'Manga Khumalo | F3 | A | 55 | 4

Date	Type	Equip	Wght	Dr	Fin	LBH	Winner/*2nd Horse	Dist	Time
12 Jun 2022	Mdn Plate	A	57.0	11	4	3.00	Antigua Night	1160	68.38
14 Jul 2022	Mdn Plate	A	56.0	7	1	-1.35	*Chopsticks	1400	87.20
08 Oct 2022	FM 76 HCP	A	54.5	10	8	10.65	Seconda Errore	1600	100.55
09 Feb 2023	Clsfd Stks	A	56.0	2	7	9.25	Prairie Falcon	1450	87.31
02 Mar 2023	Nov HCP	A	52.5	9	9	9.75	Rattle Bag	1450	89.34

Depuis sa victoire en juillet 2022, il n'est plus le même. Il lutte pour retrouver ses automatismes

8	United Express	Trainer : Roy Magner	53.5	1	
	Marco V'Rensburg	F3 A			

Date	Type	Equip	Wght	Dr	Fin	LBH	Winner/*2nd Horse	Dist	Time
15 Sep 2022	FM 62 HCP	A	60.0	3	8	5.30	Angel's Wish	1450	91.03
13 Oct 2022	FM 77 HCP	A	55.5	5	7	7.75	Rosenwind	1200	71.46
22 Nov 2022	FM 74 HCP	A	54.0	3	5	4.95	Tulip Tree	1450	88.19
10 Dec 2022	FM 72 HCP	A	56.5	7	10	6.75	Winter Greeting	1400	86.76
16 Jan 2023	FM 67 HCP	A	56.0	1	8	24.00	Last Cheer	2000	130.40

Une victoire en mai 2022, il est depuis rentré dans les rangs ne se plaçant même pas. Difficile ici

9	Rockingthetimeaway	Trainer : F Bronkhorst	53.5	3	X
	Denis Schwarz-+0.5	F4 A			

Date	Type	Equip	Wght	Dr	Fin	LBH	Winner/*2nd Horse	Dist	Time
10 Jan 2023	Mdn Plate	A	57.5*2.5	9	2	4.25	Stroke Of Mercy	1160	68.50
19 Jan 2023	Mdn Plate	A	60.0*1.5	8	8	14.00	Silver Mensa	1000	58.96
04 Feb 2023	Mdn Plate	A	57.5	6	2	0.10	Back In Business	1160	68.77
23 Feb 2023	Mdn Plate	A	57.5	7	5	2.60	Camerata	1000	60.06
04 Mar 2023	Mdn Plate	A	60.0	11	1	-0.10	*Poursomesugaronme	1160	69.22

Ouvrit son compteur de peu lors dernière sortie. En forme. Champ du jour coriace. Il a sa chance

10	Mandalay	Trainer : Shaylen Naidoo	52	2	
	Juan Paul V'D Merwe	F4 A			

Date	Type	Equip	Wght	Dr	Fin	LBH	Winner/*2nd Horse	Dist	Time
04 Oct 2022	Mdn Plate	A	57.5*0.0	9	2	0.10	Miss Soho	1000	57.93
15 Nov 2022	Mdn Plate	A	57.5*0.0	3	1	-0.20	*Fiddlerontheclifs	1000	58.83
12 Jan 2023	Grad Plate	A	54.5	5	3	6.25	Karangetang	1000	56.50
09 Feb 2023	Clsfd Stks	A	52.5	5	6	4.00	Stormy Seas	1000	58.08
04 Mar 2023	MR 76 HCP	A	53.5*1.5	3	10	6.75	Back In Business	1160	68.59

Décevant dans ses 2 dernières sorties. Est capable de mieux s'il peut retrouver son finish. Placé

11	Time Is Ticking	Trainer : Weiho Marwing	52	11	
	Kaidan Brewer	F4 A B			

Date	Type	Equip	Wght	Dr	Fin	LBH	Winner/*2nd Horse	Dist	Time
20 Jun 2022	FM 75 HCP	A	59.0	12	12	3.95	Kingsmeads Krystl	1400	83.06
18 Jul 2022	FM 75 HCP	A	60.0	1	10	9.10	Beckoning Beauty	1000	59.49
10 Dec 2022	FM 72 HCP	A H	59.5	10	8	4.00	Winter Greeting	1400	86.26
02 Jan 2023	FM 75 HCP	A H	56.0	3	9	19.50	United Council	1600	103.38
22 Feb 2023	Clsfd Stks	A B	52.5	7	7	9.25	Admiralty Arch	1160	69.88

Une victoire en janvier 2022, puis rien dans ses 6 autres sorties. Il n'inspire nullement confiance

12	Grecia	Trainer : Brett Webber	52	5	
	Malesela Katjedi-1.5	F4 A			

Date	Type	Equip	Wght	Dr	Fin	LBH	Winner/*2nd Horse	Dist	Time
06 Dec 2022	FM 68 HCP	A	52.0*0.0	2	13	11.60	There She Goes	1160	69.97
12 Jan 2023	FM 69 HCP	A	52.0	5	6	4.75	Aniara	1000	57.14
09 Feb 2023	Clsfd Stks	A	50.5*0.0	8	7	10.50	Captain Dizzy	1000	58.82
23 Feb 2023	MR 66 HCP	A	52.0	4	9	4.85	Looking Hot	1000	59.17
09 Mar 2023	FM 66 HCP	A	52.0*1.5	4	4	3.00	Mercer Girl	1000	57.23

Modeste 4e place lors dernière sortie. Ne porte que le poids de son jockey. Peut viser une place

Selection Win : 4 / Selection Place : 3 5 6

UK Racecourse - Tuesday 21 March 2023

R24 — WETHERBY 3900m — 18h50

Sandra Finch Surprise Handicap Chase
C4 5U CHSE HCP Prizemoney: £12650 ($$22,629)

WIN BET: montantR24H1
PLACE BET: montantR24H1p
Avoy lor 8685

1. JET PLANE (IRE) — 77kg 7G b
HARRY SKELTON - 0 DAN SKELTON (Alcester)

All	: 2 - 3 - 13	Firm	: 0 - 0 - 0	FU	: 0 - 1 - 3
Dist	: 0 - 0 - 0	Good	: 1 - 1 - 5	2U	: 1 - 0 - 3
Crs	: 0 - 0 - 1	Soft	: 1 - 2 - 8	AW	: 0 - 0 - 0
		Heavy	: 0 - 0 - 0	PM $38,500	

[JET AWAY (GB) - COURT GAMBLE (IRE)]
Red,whitesash,emeraldgreensleeves,emeraldgreen,redcheckcap.
Owners: NORMAN LAKE & SUSAN CARSBERG.

3 -	3 - 45.5L	16 Jan 23	GBHR	5UNchseHcpC3	5069m	s	71.0-	0 Harry Skelton	13-8	6:48.80	1-City Chief 74.5kg
99 -	15 - 99.0L	26 Dec 22	GBMR	4UStpleHcpC3	5544m	gs	74.5-	0 Bridget Andrews	4-1	7:28.05	11 1-Bangers And Cash 72.5kg
1 -	9 - 24.0L	15 Nov 22	GBHR	5UNchseHcpC4	5069m	gs	72.5-	0 Harry Skelton	4-1	6:36.52	2-Kyntara 75.5kg
5 -	11 - 16.5L	27 Oct 22	WOR	5UStpleHcpC4	4023m	s	74.0-	0 Bridget Andrews	13-2	5:19.95	7th 1-Gloire D'athon 74.5kg
99 -	7 - 99.0L	31 Mar 22	GGWE	4UHdleHcpC4	4276m	s	74.5-	0 Harry Skelton	3-1	5:46.02	1-Jet Of Magic 72kg

Not raced 64 days; Tongue strap; Unraced this distance; Down 1169m in distance; Top jockey/trainer SR; Prefers soft footing; 7yo;

2. TRAPISTA (FR) — 75kg 6M b
JONJO O'NEILL JR. - 0 JONJO O'NEILL (Cheltenham)

All	: 2 - 4 - 10	Firm	: 0 - 0 - 0	FU	: 2 - 2 - 5
Dist	: 1 - 0 - 1	Good	: 1 - 4 - 9	2U	: 0 - 0 - 2
Crs	: 0 - 0 - 0	Soft	: 1 - 0 - 1	AW	: 0 - 0 - 0
		Heavy	: 0 - 0 - 0	PM $38,086	

[GOLDEN HORN (GB) - QUEZON SUN (GER)]
Emeraldgreen,yellowhoops,whitecap.
Owners: MR JOHN P MCMANUS.

3 -	4 - 3.0L	23 Feb 23	GBHN	5UNchseHcpC4	3314m	g	75.5-	0 Jonjo O'neill Jr.	2-1	4:20.20	1-Charlie's Glance 69.5kg
3 -	8 - 8.0L	27 Jan 23	GBHN	5UNchseHcpC4	3314m	gs	76.5-	0 Jonjo O'neill Jr.	4-1	4:12.03	1-Grandeur D'ame 73.5kg
5 -	8 - 11.3L	29 Nov 22	SWL	4UMNchseHcpC4	4104m	g	77.0-	0 Jonjo O'neill Jr.	10-3	5:29.10	1-Ile De Jersey 72.5kg
3 -	6 - 8.5L	2 Nov 22	GBC	4UNchseHcpC3	3229m	g	71.0-	0 Jonjo O'neill Jr.	28-1	4:05.50	1-Datsalrightgino 74kg
99 -	9 - 99.0L	14 Apr 22	CTN	Lr4UMHdleHcp	4075m	g	69.0-	0 Jonjo O'neill Jr.	8-1	4:54.92	1-Panic Attack 66kg

Been thereabouts recently; Modest career SR; Faces easier task than last start; Won only start this distance; Up 586m in distance; Unraced at this course; Top jockey riding well; Not won for over a year; Prefers soft footing; ;

3. LADRONNE (FR) — 75kg 9G b
SEAN QUINLAN - 0 TJADE COLLIER (Wilsden)

All	: 6 - 7 - 27	Firm	: 0 - 0 - 0	FU	: 1 - 0 - 5
Dist	: 2 - 0 - 3	Good	: 3 - 4 - 16	2U	: 0 - 1 - 5
Crs	: 4 - 3 - 8	Soft	: 3 - 3 - 11	AW	: 0 - 0 - 0
		Heavy	: 0 - 0 - 0	PM $91,579	

[LINDA'S LAD (GB) - WORLDETA (FR)]
Lightgreen,white,blackchecksleeves.
Owners: T C RACING SYNDICATE.

6 -	10 - 29.5L	6 Mar 23	SWL	5UStpleHcpC4	4883m	g	75.5-	0 Sean Quinlan	11-2	6:31.70	2nd 1-Forward Plan 72.5kg
5 -	10 - 6.0L	4 Feb 23	GGWE	4UHdleHcpC3	3963m	gs	72.0-	0 Ross Chapman	5-1	4:54.32	1-Pyramid Place 70kg
2 -	7 - 6.5L	8 Dec 22	NCA	4UStpleHcpC4	4710m	gs	75.5-	0 Sean Quinlan	5-2f	6:09.18	2nd 1-Monbeg Genius 77kg
1 -	8 - 1.0L	18 Nov 22	CTK	4UStpleHcpC3	5079m	s	71.0-	0 Sean Quinlan	11-4f	6:35.25	4th 2-Potters Legend 75kg
1 -	7 - 0.4L	29 Oct 22	GGWE	4UStpleHcpC3	3900m	gs	69.5-	0 Sean Quinlan	11-4f	4:55.50	2nd 2-Deyrann De Carjac 75.5kg

8U; Modest career SR; Faces easier task than last start; Tongue strap; Won over this distance; Down 983m in distance; Excellent SR course; Winning jockey on; Prefers soft footing; 9yo;

4. FULGURIX (FR) — 71kg 8G b
CILLIN LEONARD (2.5) - 0 DR R D P NEWLAND (Droitwich)

All	: 1 - 5 - 12	Firm	: 0 - 0 - 0	FU	: 0 - 2 - 6
Dist	: 0 - 1 - 1	Good	: 1 - 2 - 7	2U	: 0 - 1 - 3
Crs	: 0 - 0 - 0	Soft	: 0 - 2 - 4	AW	: 0 - 0 - 0
		Heavy	: 0 - 1 - 1	PM $41,618	

[MARESCA SORRENTO (FR) - UNION DE SEVRES (FR)]
Darkgreen,maroonchevron,armlets,diamondoncap.
Owners: THE TENOVUS PARTNERSHIP.

4 -	11 - 25.0L	18 Nov 22	GBC	4UNchseHcpC4	3229m	gs	76.0-	0 Charlie Hammond	16-1	4:02.69	1-Saint Segal 75kg
3 -	4 - 19.5L	30 Oct 22	GBHN	4UStpleHcpC4	3314m	g	77.0-	0 Charlie Hammond	6-4f	4:01.80	2nd 1-Monte Igueldo 73.5kg
1 -	9 - 0.8L	7 May 22	GBHX	5UStpleHcpC4	3139m	gs	72.5-	0 Charlie Hammond	11-4ef	4:04.71	3rd 2-Miss Amelia 74kg
2 -	9 - 0.5L	8 Apr 22	GBSE	5UNchseHcpC5	3420m	gs	78.5-	0 Lee Edwards	3-1	4:26.01	1-Myburg 63.5kg
2 -	9 - 18.0L	11 Mar 22	GBEX	5UStpleHcpC4	3866m	h	75.5-	0 Charlie Hammond	4-1	5:13.50	3rd 1-Longshanks 76.5kg

Not raced 4 months; Poor career SR; Up 671m in distance; Unraced at this course; Top jockey/trainer SR; Not won in the last 318 days; Prefers Firm Footing; 8yo;

5. GALLIC GEORDIE (GB) — 71kg 10G b
MR R T DUNNE - 0 S DRINKWATER (Strensham)

All	: 4 - 5 - 19	Firm	: 0 - 0 - 0	FU	: 2 - 1 - 7
Dist	: 0 - 0 - 0	Good	: 1 - 3 - 5	2U	: 1 - 0 - 5
Crs	: 0 - 1 - 1	Soft	: 1 - 2 - 5	AW	: 0 - 0 - 0
		Heavy	: 2 - 0 - 9	PM $56,397	

[GEORDIELAND (FR) - JE NE SAIS PLUS (FR)]
White,emeraldgreenstripe,hoopedsleeves,diamondoncap.
Owners: GLASTONBURY & ON THE GALLOPS 1.

3 -	4 - 15.0L	3 Mar 23	GNW	5UStpleHcpC3	3303m	g	68.0-	0 Nick Scholfield	13-8ef	4:01.15	3rd 1-Calgary Tiger 61kg
2 -	10 - 2.3L	31 Dec 22	GNW	4UStpleHcpC3	3303m	s	68.5-	0 Mr R T Dunne	7-2	4:14.55	5th 1-Gamaret 71.5kg
99 -	10 - 99.0L	21 Dec 22	LGD	4UStpleHcpC3	3219m	h	68.5-	0 Mr R T Dunne	10-3	4:12.10	10 1-Fast Buck 73.5kg
2 -	10 - 3.3L	8 Nov 22	LGD	4UStpleHcpC4	4023m	gs	75.0-	0 Mr R T Dunne	17-2	5:11.50	6th 1-Walk In The Wild 69kg
4 -	6 - 17.0L	15 Feb 22	GBAY	5UStpleHcpC4	3319m	h	71.0-	0 Adam Wedge	3-1ef	4:23.39	5th 1-Ardera Cross 64.5kg

Been thereabouts recently; Modest career SR; Failed favourite last start; Faces easier task than last start; Unraced this distance; Up 597m in distance; Poor jockey/trainer SR; Not won for over a year; Prefers soft footing; 10yo;

6. CONTRE ORDRE (FR) — 64.5kg 5G b
MISS EMMA SMITH-CHASTON (1.5) - 0 MICKY HAMMOND (Middleham)

All	: 5 - 3 - 18	Firm	: 0 - 0 - 0	FU	: 1 - 1 - 2
Dist	: 0 - 1 - 2	Good	: 0 - 1 - 2	2U	: 0 - 0 - 2
Crs	: 0 - 0 - 2	Soft	: 4 - 2 - 14	AW	: 0 - 0 - 0
		Heavy	: 1 - 0 - 2	PM $95,486	

[MARTINBOROUGH (JPN) - TURGA DE LA TOUR (FR)]
Maroon,darkgreenhoops,whitesleeves,maroonstars,whitecap,maroonstar.
Owners: MR GRAEME NEWTON.

6 -	11 - 60.5L	26 Dec 22	NCA	4UStpleHcpC4	4041m	s	68.5-	0 Miss Becky Smith	33-1	5:19.64	7th 1-Heltenham 73.5kg
5 -	7 - 30.4L	2 Dec 22	GBSE	4UStpleHcpC4	4250m	s	70.5-	0 Conor O'farrell	33-1	5:38.40	5th 1-Hidden Commander 74.5kg
9 -	9 - 63.7L	12 Nov 22	GGWE	3UHdleHcpC3	3219m	g	68.0-	0 Sean Quinlan	33-1	3:50.31	1-Homme Public 71.5kg
4 -	8 - 6.3L	20 Sep 22	FRAU	4CfClmStple	3500m	s	69.0-	0 Teddy Vabois	1.8f	4:21.88	1-Rhone 66kg
3 -	7 - 1.2L	7 Aug 22	ROYA	4UCl4	2300m	gs	58.0-	1 Olivia Longuet		2:25.90	1-Corimbo 64kg

Won FU; Not raced 85 days; Good strike rate; Tongue strap; Top jockey; Not won for over a year; Prefers soft footing; ;

UK Racecourse - Tuesday 21 March 2023

R25 — PLUMPTON 5026m — 19h00

John & Marian McInnes Memorial Novices' Handicap Hurdle (GBB Race)
C4 4U NOVHDLE HCP Prizemoney: £10000 ($$17,889)

WIN BET: montantR25H1
PLACE BET: montantR25H1p
Avoy lor 8685

1. VAL DANCER (IRE) 75kg 6G b
ALEX EDWARDS (1.5) - 0 MELANIE ROWLEY (Bridgnorth)

All : 1 - 1 - 5	Firm : 0 - 0 - 0	FU : 0 - 1 - 2		
Dist : 0 - 0 - 0	Good : 0 - 1 - 3	2U : 1 - 0 - 1		
Crs : 0 - 0 - 0	Soft : 1 - 0 - 2	AW : 0 - 0 - 0		
	Heavy : 0 - 0 - 0	PM $10,317		

[VALIRANN (FR) - KATIES DANCER (IRE)]
Pink,purplecheck,pinksleeves,blackcap.
Owners: THE VAL DANCERS.

4 -	6 - 28.8L	1 Feb 23	LTR	47NhdleNovC3	4124m	s	72.0-	0	Alex Edwards	11-1	5:19.17	1-Cuthbert Dibble 71kg
5 -	15 - 18.3L	29 Dec 22	DCT	46NhdleNovC4	3903m	g	71.0-	0	Alex Edwards	6-1	4:41.26	1-Moon Hunter 72.5kg
1 -	6 - 5.5L	26 Nov 22	GBBG	4UNhdleC4	3935m	s	68.5-	0	Alex Edwards	11-2	5:02.28	2-Rockinastorm 70kg
5 -	7 - 14.8L	5 Nov 22	AIN	46NhdleNovC3	4023m	gs	68.5-	0	Alex Edwards	28-1	4:59.02	1-Man At Work 69.5kg
2 -	10 - 1.3L	11 May 22	WOR	46MflatC5	3219m	gs	69.5-	0	Alex Edwards	6-1	3:53.10	3rd 1-New Beginnings 71kg

Not raced 48 days; Faces easier task than last start; Unraced this distance; Up 902m in distance; Winning jockey on; Prefers soft footing; ;

2. GERICO VILLE (FR) 76kg 7G b
JAMIE MOORE - 0 C GORDON (Winchester)

All : 1 - 4 - 8	Firm : 0 - 0 - 0	FU : 0 - 0 - 2		
Dist : 0 - 1 - 1	Good : 1 - 2 - 3	2U : 0 - 2 - 2		
Crs : 0 - 1 - 1	Soft : 0 - 1 - 3	AW : 0 - 0 - 0		
	Heavy : 0 - 1 - 2	PM $26,949		

[PROTEKTOR (GER) - JADOUDY VILLE (FR)]
Royalblue,yellowbraces,diamondsonsleeves.
Owners: COX, RUSSELL, LLOYD, FINNEGAN & SCANLO.

2 -	6 - 3.0L	13 Mar 23	GBPL	4UHdleHcpC3	5026m	s	71.0-	0	Jamie Moore	9-4	6:42.40	1-Ramo 64.5kg
1 -	9 - 0.2L	31 Jan 23	LGD	4UHdleHcpC4	4627m	gs	76.0-	0	Jamie Moore	11-2	5:56.93	2-Hurricane Vichi 72.5kg
3 -	9 - 1.8L	1 Jan 23	GBFA	4UHdleHcpC4	4714m	gs	73.5-	0	Caoilin Quinn	11-2	6:22.72	1-Allo Allo 74.5kg
4 -	10 - 41.4L	15 Nov 22	LGD	3UHdleHcpC3	3923m	s	70.5-	0	Mr T J Cannon	7-2	5:06.30	1-Optimise Prime 75.5kg
99 -	7 - 99.0L	23 Jan 22	LGD	4UNhdleHcpC3	3923m	h	70.5-	0	Mr T J Cannon	8-1	5:11.35	1-Triple Trade 72.5kg

Racing in good form; Faces easier task than last start; Cheek pieces; Winning jockey on; Prefers Firm Footing; 7yo;

3. SHANDANCER (IRE) 72.5kg 6G b
MR J QUINLAN - 0 AMY MURPHY (Newmarket)

All : 0 - 2 - 12	Firm : 0 - 0 - 0	FU : 0 - 1 - 4		
Dist : 0 - 0 - 0	Good : 0 - 1 - 7	2U : 0 - 0 - 3		
Crs : 0 - 0 - 1	Soft : 0 - 1 - 5	AW : 0 - 0 - 0		
	Heavy : 0 - 0 - 0	PM $9,925		

[MORPHEUS (GB) - MRS POPPLE (GB)]
Darkgreen,yellowstar,yellowsleeves,darkgreenstars,cap.
Owners: RACING TO PROFIT SYNDICATE.

3 -	8 - 22.5L	23 Feb 23	GBSE	4UNhdleHcpC4	3994m	g	75.0-	0	Mr J Quinlan	7-2	4:56.10	1-Jaramillo 76kg
5 -	17 - 8.0L	27 Jan 23	GBHN	4UHdleHcpC4	4156m	gs	75.0-	0	Mr J Quinlan	14-1	5:15.82	1-Moveit Like Minnie 72.5kg
4 -	11 - 8.5L	20 Dec 22	GBPL	4UNhdleC4	3196m	s	70.0-	0	Mr J Quinlan	14-1	4:00.81	1-Howlingmadmurdock 70kg
4 -	14 - 20.5L	29 Nov 22	SWL	4UMhdleC4	3184m	g	71.5-	0	Jonathan Burke	10-1	4:03.31	1-Red Dirt Road 71.5kg
6 -	14 - 21.5L	13 May 22	IRKB	4UFlat	3219m	g	73.0-	0	Mr D Doyle	25-1	3:52.02	12 1-Imonlysaying 74kg

Faces easier task than last start; Tongue strap, Cheek pieces; Unraced this distance; Up 1032m in distance; Still a maiden; Never won on wet ground; ;

4. FLEMEN'S TIPPLE (IRE) 63.5kg 6G b
CAOILIN QUINN (2.5) - 0 ANDY IRVINE (East Grinstead)

All : 0 - 0 - 7	Firm : 0 - 0 - 0	FU : 0 - 0 - 4		
Dist : 0 - 0 - 0	Good : 0 - 0 - 3	2U : 0 - 0 - 2		
Crs : 0 - 0 - 0	Soft : 0 - 0 - 2	AW : 0 - 0 - 0		
	Heavy : 0 - 0 - 2	PM $482		

[FLEMENSFIRTH (USA) - MARIE DES ANGES (FR)]
Black,emeraldgreen(quartered),diaboloonsleeves.
Owners: JOKULHLAUP SYNDICATE.

8 -	12 - 49.5L	20 Feb 23	LGD	4UAppHdleHcp	4627m	gs	68.5-	0	Caoilin Quinn	28-1	5:57.53	1-San Pedro 69.5kg
5 -	7 - 19.8L	31 Jan 23	LGD	4UMhdleAppC4	3219m	gs	72.0-	0	Mr N F Houlihan	200-1	4:02.58	1-Teddy Blue 73.5kg
10 -	12 - 53.8L	24 Nov 22	LGD	4UNhdleC4	3219m	s	70.0-	0	Mr J A Best	150-1	4:04.60	1-Givega 70kg
7 -	8 - 38.3L	8 Nov 22	LGD	46NhdleNovC3	3923m	h	70.0-	0	Mr J A Best	80-1	4:58.12	1-Mister Who 70kg
11 -	12 - 31.2L	25 Oct 22	GBC	46AppFlatC5	3229m	gs	68.5-	0	Mr N F Houlihan	50-1	4:06.37	Led 1-Bullets Hill 66kg

Running 3U; Not raced 29 days; Faces easier task than last start; Unraced this distance; Up 399m in distance; Still a maiden; Never won on wet ground; ;

Your Corner

Race 26	19H10	Turffontein (South Africa) R10 - Next Turffontein Racemeeting Saturday 25 March Fm 77 Divided Handicap	FLAT	1200M

FIXED ODDS SMS:
WIN BET:
montantR26H1
Example: 100r26h1
PLACE BET
montantR26H1p
Example: 100r26h1p
Avoy lor 8685

1 Whatyouwaitingfor

Trainer : Sean Tarry | Kabelo Matsunyane | F3 | A | 60 | 1 | XX

Date	Type	Equip	Wght	Dr	Fin	LBH	Winner/*2nd Horse	Dist	Time
10 May 2022	Mdn Plate	A	57.0	8	1	-3.00	*Simply Magic	1200	70.94
01 Dec 2022	Grad Plate	A	57.0*4.0	4	3	6.00	Aga Heat	1200	71.13
20 Dec 2022	FM 75 HCP	A	60.0	6	7	6.30	Quantum	1400	88.58
17 Jan 2023	Nov HCP	A	55.0	5	2	0.50	Wind Water	1200	69.71
21 Feb 2023	FM 74 HCP	A	61.0	5	3	0.60	Lollapalooza	1200	74.33

Placé proche du vainqueur dans ses 2 dernières sorties. A des problèmes respiratoires. Chances

2 Lil Miss Moneybags

Trainer : Ashley Fortune | Gavin Lerena | F3 | A H | 59.5 | 5 | XX

Date	Type	Equip	Wght	Dr	Fin	LBH	Winner/*2nd Horse	Dist	Time
24 Dec 2022	FM 72 HCP	A	58.0	7	1	-2.00	*There She Goes	1160	68.44
12 Jan 2023	FM 88 HCP	A	53.5	2	5	4.25	May Queen	1000	56.20
02 Feb 2023	FM 74 HCP	A	61.0	7	5	4.25	Meteoric	1200	70.99
09 Mar 2023	FM 87 HCP	A H	55.0	2	5	4.50	Highest Honour	1000	57.04
09 Mar 2023	FM 87 HCP	A H	55.0	2	5	4.50	Wings Of Nike	1000	57.04

Est resté moyen dans ses 3 dernières sorties. Il descend de classe. Conditions favorables. Chance

3 Meteoric

Trainer : R Klaasen | Siyanda Sosibo-2.5 | F4 | A B | 59 | 9 | X

Date	Type	Equip	Wght	Dr	Fin	LBH	Winner/*2nd Horse	Dist	Time
03 Nov 2022	FM 71 HCP	A B	56.0*1.5	1	3	1.75	Queen Of Smoke	1200	70.38
15 Dec 2022	MR 84 HCP	A B	52.0	8	2	0.75	Melech	1200	69.23
12 Jan 2023	MR 72 HCP	A B	60.0	7	6	6.00	Pinch Hit	1200	68.47
19 Jan 2023	FM 85 HCP	A B	53.5	5	6	9.50	Cold Fact	1200	69.40
02 Feb 2023	FM 74 HCP	A B	57.5	2	1	-3.00	*Mix The Magic	1200	70.28

S'imposa avec autorité dernière sortie. En regain de forme. S'il peut confirmer, chance à nouveau

4 Aniara

Trainer : David Nieuwenhuizen | Denis Schwarz | F3 | A H | 58.5 | 7 | X

Date	Type	Equip	Wght	Dr	Fin	LBH	Winner/*2nd Horse	Dist	Time
01 Dec 2022	Clsfd Stks	A H	58.5	13	10	9.05	Esquevelle	1200	70.88
12 Jan 2023	FM 69 HCP	A H	60.0	2	1	-0.75	*Beaded Gown	1000	56.37
22 Feb 2023	MR 80 HCP	A H	56.5	2	8	15.00	Mover And Shaker	1000	59.44
09 Mar 2023	FM 87 HCP	A H	53.5*+0.5	8	7	6.00	Wings Of Nike	1000	57.28
09 Mar 2023	FM 87 HCP	A H	53.5*+0.5	8	7	6.00	Highest Honour	1000	57.28

Jamais dangereux dans ses 2 dernières sorties. Eut des problèmes. Peut donc se racheter ce lot

5 There She Goes

Trainer : Weiho Marwing | Wesley Marwing | F4 | A | 58.5 | 11 | X

Date	Type	Equip	Wght	Dr	Fin	LBH	Winner/*2nd Horse	Dist	Time
06 Dec 2022	FM 68 HCP	A	56.0	12	1	-3.50	*Laetitia's Angel	1160	68.04
24 Dec 2022	FM 72 HCP	A	57.5	2	2	2.00	Lil Miss Moneybags	1160	68.76
01 Feb 2023	FM 70 HCP	A	58.5	12	1	-2.00	*Kitten's Adventure	1200	69.48
21 Feb 2023	FM 74 HCP	A	60.0	8	4	0.80	Lollapalooza	1200	74.36
02 Mar 2023	MR 72 HCP	A	61.0*1.5	9	8	3.75	Laetitia's Angel	1000	58.59

Non placé dernière sortie. Est capable de mieux s'il peut suivre proche du leader. A ne pas ignorer

6 Coldhardstare

Trainer : M G Azzie/A A Azzie | S'Manga Khumalo | F3 | A B | 58 | 8 |

Date	Type	Equip	Wght	Dr	Fin	LBH	Winner/*2nd Horse	Dist	Time
19 May 2022	Mdn Plate	A	57.0	4	1	-1.75	*Nazdarovya	1160	69.04
15 Sep 2022	FM 62 HCP	A	59.0	5	3	1.35	Angel's Wish	1450	90.38
08 Oct 2022	Prog Plate	A B	55.0	3	7	5.10	Captain Peg	1450	90.12

Revient après plus de 5 mois de repos. Moyen dernière sortie. S'il est suffisamment fit, se placer

7 Permesso Avanti

Trainer : J A Janse van Vuuren | Keagan De Melo | F4 | A B | 57 | 10 | X

Date	Type	Equip	Wght	Dr	Fin	LBH	Winner/*2nd Horse	Dist	Time
10 Nov 2022	Nov HCP	A	60.0	5	5	6.80	Vesuvio	1600	100.81
01 Dec 2022	Clsfd Stks	A	58.5	13	8	4.95	Timbavati River	1200	70.46
24 Dec 2022	FM 85 HCP	A B	52.5	6	2	0.60	Rockets Red Glare	1160	68.15
17 Jan 2023	Nov HCP	A B	54.5	2	4	1.75	Wind Water	1200	69.91
26 Feb 2023	FM 88 HCP	A B	52.0*+0.5	6	6	6.00	Midnight Gem	1160	67.20

Non placé dernière sortie. Fut blessé ce jour-là. Est capable de mieux s'il est judicieusement piloté

8	No Time Is Taken	Trainer : Candice Dawson	56	2	
	Malesela Katjedi-1.5	F4 A B			

Date	Type	Equip	Wght	Dr	Fin	LBH	Winner/*2nd Horse	Dist	Time
28 Jul 2022	FM 79 HCP	A B	58.0	15	3	1.60	Golden Aspen	1160	68.14
25 Aug 2022	FM 84 HCP	A	56.0*1.5	5	2	2.80	Kiss Me Captain	1200	71.69
10 Nov 2022	FM 89 HCP	A	53.5	3	6	7.95	Golden Aspen	1200	75.14
19 Jan 2023	FM 85 HCP	A	54.5	2	8	13.25	Cold Fact	1200	70.01
22 Feb 2023	Clsfd Stks	A	58.5*1.5	1	5	7.75	Admiralty Arch	1160	69.64

S'est avéré quelconque dans ses dernières sorties. Pourrait cacher un problème. Tâche difficile

9	Treaty	Trainer : F Bronkhorst	52	6	
	Philasande Mxoli	F3 A			

Date	Type	Equip	Wght	Dr	Fin	LBH	Winner/*2nd Horse	Dist	Time
29 Nov 2022	FM 69 HCP	A	52.0	10	8	6.70	Strange Magic	1450	86.93
10 Dec 2022	FM 72 HCP	A	52.5	1	6	2.25	Winter Greeting	1400	85.95
05 Jan 2023	Clsfd Stks	A	50.5*2.5	5	10	6.00	Lollapalooza	1200	71.26
12 Jan 2023	MR 72 HCP	A	53.5*2.5	5	8	7.30	Pinch Hit	1200	68.68
26 Feb 2023	FM 78 HCP	A	52.0	1	6	4.50	National Star	1400	86.64

Depuis qu'il ouvrit son compteur en novembre 2022, il n'est plus le même. N'inspire pas confiance

10	Mix The Magic	Trainer : P P Labuschagne	52	3	
	Juan Paul V'D Merwe	F4 A B			

Date	Type	Equip	Wght	Dr	Fin	LBH	Winner/*2nd Horse	Dist	Time
01 Sep 2022	Clsfd Stks	A B	54.5	10	7	4.00	Corvette Captain	1200	73.05
15 Sep 2022	FM 62 HCP	A B	57.5	7	10	5.70	Angel's Wish	1450	91.10
29 Dec 2022	HCP(Open)	A B	55.0	3	5	5.30	In Cahoots	1450	87.68
24 Jan 2023	Grad Plate	A B	53.0	7	7	6.85	Texas Red	1200	70.08
02 Feb 2023	FM 74 HCP	A B	52.0	5	2	3.00	Meteoric	1200	70.78

Battu par plus fort lors dernière sortie. Handicap léger. Monte de classe. Peut briguer une place

11	Three Hearts	Trainer : Brett Webber	52	4	
	Donald Geerthsen-2.5+1.0	F4 A			

Date	Type	Equip	Wght	Dr	Fin	LBH	Winner/*2nd Horse	Dist	Time
19 Jun 2022	FM 71 HCP	A	59.5	1	8	5.60	Golden Aspen	1450	88.63
28 Jun 2022	FM 80 HCP	A	54.0*+0.5	5	15	13.00	Benguela Cove	1200	72.28
05 Jul 2022	Nov HCP	A	55.0	9	10	9.50	Kotinos	1450	90.21
14 Jul 2022	FM 80 HCP	A	52.0	3	8	4.20	Bellevarde	1800	115.40
28 Jul 2022	FM 80 HCP	A	52.0	4	8	5.25	Dancing Arabian	1600	100.29

Depuis sa victoire en octobre 2021, il n'a rien réussi de bon dans ses 9 sorties après. A ignorer ici

Selection Win : 1 / Selection Place : 2 3 5

UK Racecourse - Tuesday 21 March 2023

R27 WETHERBY 3219m
Mabel And Ted Fountain Memorial Handicap Hurdle
C4 4U HDLE HCP Prizemoney: £10550 ($$18,872)

19h25

WIN BET: montantR27H1
PLACE BET: montantR27H1p
Avoy lor 8685

1. GO DANTE (GB) 77kg 7G b
SEAN BOWEN - 0 OLLY MURPHY (Wilmcote)
[KAYF TARA (GB) - WHOOPS A DAISY (GB)]
Pink,redchevrons,pinksleeves,whitestars,redcap,pinkstar.
Owners: MRS BARBARA HESTER.

All	: 2 - 1 - 6	Firm	: 0 - 0 - 0	FU	: 2 - 0 - 3					
Dist	: 0 - 0 - 1	Good	: 1 - 1 - 4	2U	: 0 - 1 - 2					
Crs	: 0 - 0 - 0	Soft	: 1 - 0 - 2	AW	: 0 - 0 - 0					
		Heavy	: 0 - 0 - 0	PM $28,738						

4 -	12 -	7.7L	25 Feb 23	GBC	4UHdleHcpC3	3229m	gs	76.0-	0	Sean Bowen	10-3ef	4:08.80	1-Zambezi Fix 72.5kg
5 -	9 -	25.5L	28 Jan 23	GBUT	4UHdleHcpC2	4011m	gs	68.5-	0	Mr F Gregory	5-2f	5:00.47	1-Dargiannini 66kg
4 -	7 -	13.0L	29 Dec 21	GNW	G14UNhdleC1	4131m	s	73.0-	0	A Coleman	11-1	5:14.68	1-Stage Star 73kg
2 -	3 -	2.5L	19 Nov 21	AST	4UHdleC2	3157m	g	72.0-	0	A Coleman	2-7f	3:48.56	1-Tweed Skirt 66.5kg
1 -	13 -	18.0L	26 Oct 21	GBBG	4UNhdleC4	3351m	gs	69.0-	0	A Coleman	11-10f	4:11.09	2-Green Planet 68.5kg

Running 3U; Top career strike rate; Failed favourite last start; Faces easier task than last start; Top jockey riding well; Not won for over a year; Prefers soft footing; 7yo;

2. HARTUR D'OUDAIRIES (FR) 75.5kg 6G b
HARRY SKELTON - 0 DAN SKELTON (Alcester)
[KAPGARDE (FR) - BRISE D'OUDAIRIES (FR)]
Emeraldgreen,yellowhoops,whitecap.
Owners: MR JOHN P MCMANUS.

All	: 2 - 2 - 5	Firm	: 0 - 0 - 0	FU	: 2 - 2 - 4					
Dist	: 2 - 1 - 3	Good	: 1 - 2 - 4	2U	: 0 - 0 - 1					
Crs	: 0 - 0 - 0	Soft	: 1 - 0 - 1	AW	: 0 - 0 - 0					
		Heavy	: 0 - 0 - 0	PM $36,808						

2 -	10 -	0.4L	11 Feb 23	GBWA	4UHdleHcpC4	3219m	g	75.5-	0	Harry Skelton	13-8f	3:49.78	1-Mr Freedom 70kg
2 -	11 -	7.5L	20 Nov 22	GBEX	3UHdleHcpC3	3723m	gs	72.5-	0	Harry Skelton	3-1	4:37.20	1-Djelo 71kg
5 -	5 -	8.7L	10 Dec 21	CTN	46NhdleNovC3	3382m	g	71.5-	0	Harry Skelton	13-8f	4:13.33	1-Datsalrightgino 71.5kg
1 -	15 -	4.3L	17 Nov 21	GBWA	4UNhdleNovC4	3219m	g	69.0-	0	Harry Skelton	4-5f	3:57.60	2-Robelli 69kg
1 -	12 -	2.5L	20 Nov 20	LEMA	3Cg	3200m	s	61.0-	2	Theo Bachelot	3.6f	3:37.48	2-Horcalin 61kg

Been thereabouts recently; Not raced 38 days; Career: 2-2-5; Failed favourite last start; Faces easier task than last start; Won over this distance; Top jockey/trainer SR; Not won for over a year; Prefers soft footing; ;

3. GUIRI (GER) 75.5kg 8G ch
JONJO O'NEILL JR. - 0 BEN HASLAM (Middleham)
[MOTIVATOR (GB) - GUARDIA (GER)]
Emeraldgreen,yellowhoops,whitecap.
Owners: MR JOHN P MCMANUS.

All	: 2 - 7 - 26	Firm	: 0 - 0 - 0	FU	: 1 - 0 - 9					
Dist	: 0 - 0 - 3	Good	: 0 - 6 - 13	2U	: 0 - 2 - 5					
Crs	: 0 - 0 - 0	Soft	: 2 - 1 - 11	AW	: 0 - 0 - 0					
		Heavy	: 0 - 0 - 2	PM $82,977						

10 -	10 -	97.0L	25 Jan 23	CTK	4UAppHdleHcp	3883m	s	75.0-	0	Richard Mclernon	100-1	4:54.68	1-Hajey 67kg
99 -	12 -	99.0L	29 Dec 22	GBKL	3UHdleHcpC3	4564m	h	76.5-	0	Richard Mclernon	80-1	6:06.97	1-Schalke 72kg
9 -	12 -	62.0L	30 Sep 22	GPK	4UHdleHcp	4023m	y	67.0-	0	C G O'dwyer	10-3f	5:04.07	1-Moving Water 67kg
3 -	12 -	2.5L	23 Sep 22	GBLI	4U	2816m	g	70.0-	0	Mr D O'connor	9-1	3:14.08	10 1-Monas Melody 66kg
2 -	8 -	6.5L	23 Aug 22	BES	4UHdleHcp	4023m	g	68.0-	0	C G O'dwyer	13-2	4:48.03	1-Lieutenant Highway 71.5kg

Running 3U; Not sighted in recent starts; Not raced 55 days; Poor career SR; Faces easier task than last start; Poor SR over this distance; Down 664m in distance; Unraced at this course; Top jockey riding well; Not won for over a year; Prefers soft footing; 8yo;

4. CHTI BALKO (FR) 71.5kg 11G br
ABBIE MCCAIN (2.5) - 0 D MCCAIN JNR (Cholmondeley)
[BALKO (FR) - INA SCOOP (FR)]
Lightblue,whitebraces,sleeves.
Owners: DALWHINNIE BLOODSTOCK LIMITED.

All	: 5 - 13 - 36	Firm	: 0 - 0 - 0	FU	: 0 - 4 - 8					
Dist	: 0 - 2 - 11	Good	: 0 - 5 - 12	2U	: 2 - 3 - 6					
Crs	: 0 - 1 - 3	Soft	: 2 - 4 - 13	AW	: 0 - 0 - 0					
		Heavy	: 3 - 4 - 11	PM $155,278						

2 -	10 -	1.5L	25 Jan 23	CTK	4UAppHdleHcp	3883m	s	68.0-	0	Abbie Mccain	8-1	4:54.68	1-Hajey 67kg
4 -	8 -	8.0L	21 Nov 22	GBMH	3UHdleHcpC4	3131m	gs	74.0-	0	Abbie Mccain	7-2	3:52.28	1-Sonning 76kg
11 -	11 -	23.7L	16 Apr 22	GHY	4UHdleHcpC2	3149m	g	66.0-	0	Abbie Mccain	16-1	3:41.19	1-Zabeel Champion 67kg
5 -	6 -	24.6L	7 Mar 22	GGWE	4UHdleHcpC3	3219m	h	70.0-	0	Peter Jay Kavanagh	7-2	4:09.10	1-Playful Saint 72.5kg
2 -	10 -	13.0L	12 Feb 22	GBUT	4UHdleHcpC3	4011m	s	72.0-	0	Mr T Gillard	17-2	5:17.04	1-Red Risk 75.5kg

Not raced 55 days; Faces easier task than last start; Poor SR over this distance; Down 664m in distance; Poor jockey/trainer SR; Hasn't registered a win for over 2 years; Prefers soft footing; 11yo;

5. BONNE VITESSE (IRE) 71kg 5M b
MISS BECKY SMITH - 0 MICKY HAMMOND (Middleham)
[FAST COMPANY (IRE) - MIRABILE DICTU (IRE)]
Black,mauvecrossbelts,chevronsonsleeves.
Owners: THE GOLDEN CUCKOO.

All	: 3 - 4 - 19	Firm	: 0 - 0 - 0	FU	: 1 - 2 - 5					
Dist	: 1 - 1 - 4	Good	: 2 - 3 - 12	2U	: 1 - 0 - 5					
Crs	: 1 - 0 - 2	Soft	: 1 - 1 - 3	AW	: 0 - 0 - 4					
		Heavy	: 0 - 0 - 0	PM $35,151						

6 -	8 -	21.5L	13 Feb 23	CTK	4UAppHdleHcp	3160m	g	67.5-	0	Conor O'farrell	33-1	3:43.77	1-First Impression 73kg
10 -	14 -	14.1L	26 Dec 22	GGWE	3UHdleHcpC4	3219m	gs	74.5-	0	Miss Emma Smith-Chaston	33-1	4:07.95	1-Dancewiththewind 72.5kg
3 -	5 -	2.4L	16 Nov 22	GBHX	3UHdleHcpOpen	3263m	s	71.0-	0	Miss Emma Smith-Chaston	13-2	4:33.69	1-Paddy The Horse 72.5kg
4 -	5 -	9.3L	1 Jun 22	RIP	4UHcpC5	3219m	g	56.5-	1	Jason Hart	7-2	3:29.46	2nd 1-Hellenista 54.5kg
6 -	11 -	5.7L	20 May 22	CTK	4UHcpC6	2791m	g	61.0-	10	Paul Mulrennan	9-2	3:01.52	8th 1-Gift Of Raaj 61kg

Not raced 36 days; Faces easier task than last start; Won over this distance; Won at course; Poor jockey/trainer SR; Not won in the last 347 days; Prefers soft footing; ;

6. MCGOWAN'S PASS (GB) 66kg 12G b
WILLIAM SHANAHAN (3) - 0 JENNIE CANDLISH (Leek)
[CENTRAL PARK (IRE) - FUNCTION DREAMER (GB)]
Beige,redstripedsleeves,redcap.
Owners: MRS A E LEE.

All	: 3 - 10 - 23	Firm	: 0 - 0 - 0	FU	: 1 - 2 - 8					
Dist	: 2 - 7 - 13	Good	: 0 - 0 - 2	2U	: 2 - 4 - 7					
Crs	: 1 - 2 - 6	Soft	: 1 - 1 - 6	AW	: 0 - 0 - 0					
		Heavy	: 2 - 9 - 15	PM $67,298						

4 -	7 -	20.8L	15 Jan 23	GBKL	4UHdleHcpC3	3265m	h	67.0-	0	Sean Quinlan	6-1	4:13.29	1-Thereisnodoubt 70.5kg
3 -	9 -	14.5L	28 Dec 22	LTR	3UHdleHcpC3	3121m	h	69.0-	0	Sean Quinlan	16-1	4:25.12	1-Playful Saint 76kg
6 -	7 -	26.8L	3 Dec 22	GGWE	3UHdleHcpC3	3219m	s	67.0-	0	Sean Quinlan	10-1	3:54.71	1-Lebowski 69kg
3 -	6 -	2.1L	7 Mar 22	GGWE	4UHdleHcpC3	3219m	h	70.0-	0	Sean Quinlan	11-1	4:09.10	1-Playful Saint 72.5kg
3 -	5 -	28.5L	18 Feb 22	GBKL	4UHdleHcpC3	3265m	h	67.5-	0	Sean Quinlan	5-1	4:14.15	1-Stainsby Girl 67.5kg

Won FU; Not raced 65 days; Cheek pieces; Won over this distance; Won at course; Hasn't registered a win for over 3 years; Prefers soft footing; 12yo;

UK Racecourse - Tuesday 21 March 2023

R28 PLUMPTON 5168m
LWC Signature Handicap Chase
C3 5U CHSE HCP Prizemoney: £23000 ($$41,144)

19h35

WIN BET: montantR28H1
PLACE BET: montantR28H1p
Avoy lor 8685

1. INNISFREE LAD (IRE) 71kg 11G b
NED FOX (3) - 0 DAVID DENNIS (Banbury)
[YEATS (IRE) - TASMANI (FR)]

All	: 8 - 12 - 42	Firm	: 0 - 0 - 0	FU	: 1 - 1 - 7
Dist	: 2 - 0 - 2	Good	: 6 - 4 - 23	2U	: 1 - 2 - 6
Crs	: 1 - 2 - 4	Soft	: 1 - 6 - 14	AW	: 0 - 0 - 0
		Heavy	: 1 - 2 - 5	PM $166,518	

Yellow,purplestars,purplesleeves,lightgreenstars,lightgreencap.
Owners: LORNA HARDWICK & BOB ALLUM.

2 -	5 -	5.0L	6 Mar 23	GGWE	5UStpleHcpC3	6212m	g	74.0-	0	Mr T Gillard	3-1	8:19.61 Led 1-Your Own Story 73kg
1 -	4 -	8.5L	26 Feb 23	GBHR	10UStpleHcpC4	5069m	g	77.0-	0	Mr T Gillard	9-2	6:43.02 2nd 2-Duc De Beauchene 72kg
99 -	13 -	99.0L	4 Feb 23	GBMH	5UStpleHcpC2	6335m	gs	70.5-	0	Brian Hughes	22-1	8:22.00 12 1-Magna Sam 66kg
7 -	15 -	21.5L	26 Dec 22	GBMR	4UStpleHcpC3	5544m	gs	74.0-	0	Mr T Gillard	28-1	7:28.05 12 1-Bangers And Cash 72.5kg
99 -	9 -	99.0L	19 Nov 22	GHY	4UStpleHcpC3	5721m	s	73.5-	0	Brian Hughes	11-1	7:42.15 5th 1-No Cruise Yet 64.5kg

8U; Racing in good form; Modest career SR; Faces easier task than last start; Visor; Unbeaten this distance; Down 1044m in distance; Won at course; Prefers soft footing; 11yo;

2. EUREKA CREEK (IRE) 74.5kg 7M b
THOMAS BELLAMY - 0 MISS E C LAVELLE (Marlborough)
[JET AWAY (GB) - COPPER RIVER (IRE)]

All	: 2 - 4 - 8	Firm	: 0 - 0 - 0	FU	: 1 - 1 - 2
Dist	: 0 - 0 - 0	Good	: 1 - 4 - 6	2U	: 0 - 1 - 2
Crs	: 0 - 0 - 0	Soft	: 1 - 0 - 2	AW	: 0 - 0 - 0
		Heavy	: 0 - 0 - 0	PM $42,798	

Purple,emeraldgreendisc,sleeves,cap.
Owners: SAILING TO BYZANTIUM.

3 -	5 -	16.8L	10 Feb 23	GBBG	5UMNchseHcpC3	4089m	gs	69.0-	0	Adam Wedge	9-2	5:12.98 1-Fable 67.5kg
6 -	7 -	54.8L	26 Dec 22	WCN	4UMNchseHcpC3	4055m	gs	70.0-	0	Thomas Bellamy	10-3	5:10.21 1-Tweed Skirt 69.5kg
1 -	3 -	2.3L	12 Nov 22	GBUT	4UMNchseHcpC3	4524m	g	71.5-	0	Thomas Bellamy	2-1	5:50.81 2-Gazette Bourgeoise 72.5kg
5 -	9 -	7.0L	5 Mar 22	DCT	Lr4UMNhdleC1	4905m	s	70.5-	0	Thomas Bellamy	10-1	6:17.29 1-Fonzerelli 70.5kg
1 -	9 -	8.5L	10 Feb 22	FFOS	46MNhdleNovC4	4023m	s	70.0-	0	Thomas Bellamy	10-11f	5:28.50 2-Good Look Charm 73kg

Not raced 39 days; Good strike rate; Faces easier task than last start; Unraced this distance; Up 1079m in distance; Unraced at this course; Winning rider back on; Prefers soft footing; 7yo;

3. SUBLIME HEIGHTS (IRE) 70.5kg 7G b
CAOILIN QUINN (2.5) - 0 T LAWES (Beare Green)
[ARCADIO (GER) - CORRAG LASS (IRE)]

All	: 3 - 5 - 14	Firm	: 0 - 0 - 0	FU	: 0 - 1 - 4
Dist	: 2 - 0 - 2	Good	: 3 - 2 - 10	2U	: 1 - 2 - 4
Crs	: 3 - 3 - 7	Soft	: 0 - 3 - 4	AW	: 0 - 0 - 0
		Heavy	: 0 - 0 - 0	PM $58,193	

Navyblue,greensash,cerisecap.
Owners: ANDREW & SARAH WATES.

1 -	7 -	11.0L	27 Feb 23	GBPL	5UAppChseHcp	5168m	g	73.0-	0	Miss G Andrews	3-1	6:42.00 2-Fawsley Spirit 71kg
1 -	9 -	0.4L	30 Jan 23	GBPL	5UStpleHcpC4	5168m	gs	72.5-	0	Mr T J Cannon	9-2	6:40.00 2nd 2-Art Of Illusion 71.5kg
2 -	8 -	13.0L	2 Jan 23	GBPL	5UStpleHcpC4	3972m	s	76.0-	0	Mr T J Cannon	6-1	5:12.17 5th 1-En Coeur 66kg
99 -	9 -	99.0L	22 Nov 22	SWL	4UStpleHcpC4	4104m	s	76.0-	0	Mr T J Cannon	11-4	5:31.60 6th 1-Generous Day 75.5kg
1 -	7 -	8.0L	31 Oct 22	GBPL	4UStpleHcpC5	3972m	g	77.0-	0	James Bowen	10-3	4:59.68 3rd 2-En Coeur 71kg

7U; Racing in good form; Modest career SR; Won last start; Faces easier task than last start; Visor; Unbeaten this distance; Won at course; Prefers Firm Footing; 7yo;

4. OLD PAINLESS (IRE) 72.5kg 7G b
DARYL JACOB - 0 H WHITTINGTON (Sparsholt)
[IMPERIAL MONARCH (IRE) - BABY GOOSE (IRE)]

All	: 1 - 3 - 6	Firm	: 0 - 0 - 0	FU	: 0 - 1 - 2
Dist	: 0 - 0 - 0	Good	: 0 - 2 - 3	2U	: 0 - 1 - 1
Crs	: 1 - 0 - 2	Soft	: 1 - 0 - 2	AW	: 0 - 0 - 0
		Heavy	: 0 - 1 - 1	PM $23,932	

Darkblue,lightbluecrossbelts,lightblue,whitequarteredcap.
Owners: THE RACING DEMON PARTNERSHIP.

5 -	7 -	19.3L	31 Jan 23	NCA	5UStpleHcpC3	4710m	s	71.0-	0	Daryl Jacob	11-4	6:14.42 4th 1-French Paradoxe 75kg
2 -	9 -	1.5L	29 Dec 22	GBKL	4UNchseHcpC3	4490m	h	70.5-	0	Mr J Quinlan	3-1	6:15.89 1-Bill Baxter 72.5kg
1 -	6 -	14.0L	20 Dec 22	GBPL	4UNchseHcpC4	3972m	s	76.0-	0	Mr J Quinlan	4-1	5:03.00 2-Shaw's Cross 66kg
3 -	6 -	16.0L	1 Dec 22	GBMR	4UNhdleC4	4150m	gs	70.0-	0	John Henry Brooke	22-1	5:37.06 1-Chianti Classico 73kg
8 -	14 -	18.9L	25 Oct 22	GBC	4UMhdleAppC4	3914m	gs	71.5-	0	Mr J Quinlan	17-2	5:02.50 1-Makin'yourmindup 71.5kg

Not raced 49 days; Modest career SR; Faces easier task than last start; Tongue strap; Unraced this distance; Up 458m in distance; Won at course; Top jockey; Prefers soft footing; 7yo;

5. TOMMIE BEAU (IRE) 71kg 8G b
M G NOLAN - 0 J W MULLINS (Amesbury)
[BRIAN BORU (GB) - BAJAN GIRL (FR)]

All	: 6 - 4 - 20	Firm	: 0 - 0 - 0	FU	: 1 - 1 - 5
Dist	: 1 - 1 - 2	Good	: 5 - 2 - 12	2U	: 0 - 1 - 4
Crs	: 2 - 1 - 4	Soft	: 1 - 2 - 5	AW	: 0 - 0 - 0
		Heavy	: 0 - 0 - 3	PM $75,492	

Purple,pinkcrossbelts,armlets,quarteredcap.
Owners: SIMON & CHRISTINE PROUT.

3 -	7 -	13.0L	27 Feb 23	GBPL	5UAppChseHcp	5168m	g	76.0-	0	Mr Joshua Newman	5-1	6:42.00 1-Sublime Heights 73kg
6 -	11 -	27.2L	2 Dec 22	GBEX	4UStpleHcpC3	6175m	gs	75.0-	0	M G Nolan	10-1	7:59.78 7th 1-Favori De Sivola 71.5kg
5 -	10 -	12.3L	12 Nov 22	GBUT	4UStpleHcpC3	5242m	g	75.5-	0	M G Nolan	12-1	6:58.00 8th 1-Tea For Free 75kg
4 -	8 -	15.7L	14 Oct 22	GBFA	4UStpleHcpC3	4863m	g	69.5-	0	M G Nolan	7-2f	6:24.25 7th 1-Shetland Bus 62kg
1 -	10 -	1.5L	3 May 22	GBFA	5UStpleHcpC3	5856m	g	74.0-	0	M G Nolan	9-2	7:57.78 7th 2-Red Happy 74kg

Top career strike rate; Faces easier task than last start; Won over this distance; Excellent SR course; Winning rider back on; Not won in the last 322 days; Prefers soft footing; 8yo;

Your Corner

UK Racecourse - Tuesday 21 March 2023

R29 WETHERBY 4869m
Every Race Live On Racing TV Novices' Limited Handicap Chase (GBB Race)
C3 5U NOVCHSE HCP Prizemoney: £14250 ($$25,491)

20h00

WIN BET: montantR29H1
PLACE BET: montantR29H1p
Avoy lor 8685

1. ALFA MIX (GB) 74.5kg 8G b
JONJO O'NEILL JR. - 0 BEN HASLAM (Middleham)
[FAIR MIX (IRE) - ALORA MONEY (GB)]
Emeraldgreen,yellowhoops,whitecap.
Owners: MR JOHN P MCMANUS.

All	: 2 - 6 - 22	Firm	: 0 - 0 - 0	FU	: 0 - 1 - 6						
Dist	: 0 - 0 - 1	Good	: 0 - 3 - 7	2U	: 0 - 2 - 4						
Crs	: 0 - 0 - 0	Soft	: 2 - 2 - 11	AW	: 0 - 0 - 0						
		Heavy	: 0 - 1 - 4	PM $106,674							

6 -	8 - 48.0L	31 Dec 22	PCT	4UBchse	4663m	sh	75.5-	0	L P Dempsey	10-1	6:31.50	1-Must Be Obeyed 72kg
3 -	8 - 3.0L	19 Aug 22	IRKI	4UBchse	4627m	gy	75.5-	0	Mark P Walsh	7-2	5:54.20	1-Jon Snow 75.5kg
2 -	11 - 0.5L	28 Jul 22	IGA	5UBchse	4527m	g	75.5-	0	Mark P Walsh	7-2	5:41.10	1-Rambranlt'jac 75.5kg
3 -	6 - 2.7L	8 Jul 22	IRKB	5UBchse	5029m	g	75.5-	0	Mark P Walsh	9-4f	6:32.90	1-Everglow 75.5kg
99 -	15 - 99.0L	30 Apr 22	PCT	5UChseHcp	6236m	gy	71.0-	0	L P Dempsey	16-1	8:36.10	1-Peaches And Cream 67kg

Not raced 80 days; Blinkers off; Up 206m in distance; Unraced at this course; Top jockey riding well; Hasn't registered a win for over 3 years; Prefers soft footing; 8yo;

2. FIRST LORD DE CUET (FR) 73.5kg 9G gr
ADAM WEDGE - 0 D E PIPE (Wellington)
[LORD DU SUD (FR) - ALYCE (FR)]
White,redbraces,emeraldgreen,whitechecksleeves,whitecap,redstar.
Owners: POTTER, PIPE AND PETE.

All	: 3 - 11 - 19	Firm	: 0 - 0 - 0	FU	: 0 - 3 - 5						
Dist	: 0 - 1 - 1	Good	: 1 - 5 - 10	2U	: 2 - 2 - 4						
Crs	: 0 - 0 - 0	Soft	: 1 - 5 - 7	AW	: 0 - 0 - 0						
		Heavy	: 1 - 1 - 2	PM $82,122							

4 -	14 - 16.3L	18 Feb 23	GHY	5UStpleHcpC1	5721m	gs	66.0-	0	David Noonan	11-1	7:49.90	8th	1-Quick Wave 73.5kg
2 -	4 - 1.0L	1 Feb 23	GBEX	5UNchseC3	4877m	gs	69.5-	0	Mr Fergus Gillard	11-8	6:16.20		1-Sizable Sam 71kg
2 -	5 - 5.0L	8 Jan 23	GBC	5UNchseHcpC3	4747m	s	74.5-	0	Tom Scudamore	3-1	6:17.80		1-Monbeg Genius 72kg
2 -	8 - 0.8L	22 Dec 22	FFOS	4UNchseHcpC3	4205m	s	66.0-	0	Tom Scudamore	28-1	5:34.20		1-Complete Unknown 69kg
2 -	4 - 10.0L	30 May 21	GBKL	5UNchseHcpC3	4715m	g	73.0-	0	Mr Fergus Gillard	7-4f	5:46.98		1-Grand Mogul 73kg

Not raced 31 days; Faces easier task than last start; Tongue strap, Cheek pieces; Down 852m in distance; Unraced at this course; Top jockey; Hasn't registered a win for over 2 years; Prefers soft footing; 9yo;

3. FAMOUS BRIDGE (IRE) 71kg 7G b
SEAN QUINLAN - 0 N G RICHARDS (Greystoke)
[FAME AND GLORY (GB) - WAHIBA HALL (IRE)]
Emeraldgreen,yellow(quartered),whitesleeves,cap.
Owners: EXORS OF THE LATE MR TREVOR HEMMINGS.

All	: 3 - 4 - 10	Firm	: 0 - 0 - 0	FU	: 0 - 3 - 3						
Dist	: 0 - 0 - 1	Good	: 2 - 1 - 5	2U	: 1 - 0 - 2						
Crs	: 1 - 0 - 1	Soft	: 1 - 2 - 4	AW	: 0 - 0 - 0						
		Heavy	: 0 - 1 - 1	PM $60,757							

1 -	6 - 3.0L	6 Mar 23	GGWE	5UStpleHcpC3	4293m	g	70.5-	0	Brian Hughes	11-4ef	5:33.62	2nd	2-Enzo D'airy 72kg
4 -	4 - 46.3L	1 Feb 23	GBAY	5UNchseHcpC3	4846m	s	66.0-	0	Brian Hughes	3-1	6:33.47		1-Thomas Darby 74.5kg
3 -	5 - 14.5L	10 Jan 23	DCT	5UNchseHcpC3	4129m	gs	69.5-	0	Brian Hughes	9-2	5:16.30		1-Bold Endeavour 74.5kg
99 -	6 - 99.0L	20 Apr 22	GBPE	Lr5UNhdleNov	4816m	gs	70.0-	0	Brian Hughes	5-2	6:01.98		1-Mahler Mission 72kg
1 -	10 - 5.0L	5 Mar 22	GBKL	4UHdleHcpC2	4196m	s	65.0-	0	Brian Hughes	15-8f	5:12.80		2-Kaizer 63.5kg

Top career strike rate; Won last start; Faces easier task than last start; Up 576m in distance; Won only start this course; Top jockey riding well; Prefers soft footing; 7yo;

4. INISHBIGGLE (IRE) 70kg 8G b
MR K BROGAN - 0 G D HANMER (Tattenhall)
[ASIAN HEIGHTS (GB) - LEAHS JOY (IRE)]
Red,yellowcrossoflorraine,cap.
Owners: YOU CAN BE SURE.

All	: 3 - 1 - 8	Firm	: 0 - 0 - 0	FU	: 1 - 0 - 4						
Dist	: 0 - 0 - 0	Good	: 2 - 1 - 6	2U	: 1 - 0 - 2						
Crs	: 0 - 0 - 0	Soft	: 1 - 0 - 2	AW	: 0 - 0 - 0						
		Heavy	: 0 - 0 - 0	PM $31,100							

1 -	12 - 25.0L	14 Feb 22	CTK	4UHdleHcpC4	3883m	s	73.5-	0	Brian Hughes	9-2	4:59.77	2-Twotwothree 72kg
2 -	15 - 15.0L	29 Jan 22	DCT	4UHdleHcpC4	3903m	g	69.5-	0	Mr K Brogan	4-1f	4:49.10	1-Jay Jay Reilly 74.5kg
1 -	14 - 2.3L	11 Jan 22	DCT	4UHdleHcpC4	3903m	gs	67.0-	0	Mr K Brogan	9-1	4:55.60	2-Peejaybee 75.5kg
6 -	11 - 9.9L	22 Dec 21	GBLU	3UAppHdleHcp	4275m	gs	68.5-	0	Miss S L Bowen	50-1	5:20.72	1-Green Book 75kg
5 -	7 - 61.3L	27 Jun 21	GBUT	4UNhdleC4	4011m	g	72.5-	0	Daryl Jacob	3-1	4:54.14	1-Dal Horrisgle 69.5kg

Won FU; Racing in good form; Not raced 13 months; Top career strike rate; Won last start; Faces tougher here; Tongue strap; Unraced this distance; Up 986m in distance; Unraced at this course; Winning rider back on; Not won for over a year; Prefers soft footing; 8yo;

5. LORD OF KERAK (GB) 69.5kg 8G b
SEAN BOWEN - 0 OLLY MURPHY (Wilmcote)
[MARTALINE (GB) - MILLE ET UNE (FR)]
Darkblue,lightbluehoop,checkedsleeves,cap.
Owners: MRS DIANA L WHATELEY.

All	: 1 - 5 - 10	Firm	: 0 - 0 - 0	FU	: 0 - 2 - 3						
Dist	: 0 - 0 - 0	Good	: 0 - 1 - 3	2U	: 0 - 1 - 2						
Crs	: 0 - 1 - 1	Soft	: 1 - 4 - 6	AW	: 0 - 0 - 0						
		Heavy	: 0 - 0 - 1	PM $25,949							

3 -	5 - 24.0L	8 Jan 23	GBC	5UNchseHcpC3	4747m	s	70.5-	0	Sean Bowen	12-1	6:17.80	1-Monbeg Genius 72kg
2 -	7 - 2.3L	12 Mar 22	GBHR	4UHdleHcpC4	5138m	s	76.0-	0	Mr F Gregory	13-2	6:42.71	1-Milan Bridge 73kg
4 -	8 - 11.5L	20 Jan 22	WCN	4UHdleHcpC3	4965m	gs	71.0-	0	A Coleman	6-1	6:24.27	1-Imphal 66.5kg
5 -	10 - 8.4L	21 Dec 21	GBAY	3UHdleHcpC3	4115m	s	75.5-	0	Mr F Gregory	5-1	5:10.60	1-Foster'sisland 69kg
6 -	6 - 34.5L	21 Apr 21	GBPE	Lr5UNhdleNov	4816m	gs	70.0-	0	A Coleman	16-1	5:55.95	1-Threeunderthrufive 71kg

Been thereabouts recently; Not raced 72 days; Tongue strap; Unraced this distance; Top jockey riding well; Hasn't registered a win for over 2 years; Prefers soft footing; 8yo;

6. TWOSHOTSOFTEQUILA (IRE) 68.5kg 6G b
N MOSCROP - 0 REBECCA MENZIES (Sedgefield)
[SNOW SKY (GB) - INOUETTE (IRE)]
Black,pinkcrossbelts,sleeves,cap.
Owners: HETTON BOYS.

All	: 2 - 5 - 14	Firm	: 0 - 0 - 0	FU	: 0 - 1 - 3						
Dist	: 1 - 0 - 1	Good	: 1 - 2 - 6	2U	: 0 - 0 - 3						
Crs	: 0 - 1 - 3	Soft	: 1 - 3 - 7	AW	: 0 - 0 - 1						
		Heavy	: 0 - 0 - 0	PM $49,108							

1 -	6 - 5.0L	3 Mar 23	DCT	5UNchseHcpC4	4823m	g	73.5-	0	N Moscrop	4-1	6:02.10	2-Everyday Champagne 67.5kg
2 -	10 - 2.0L	29 Jan 23	GBSE	5UAppChseHcp	3882m	gs	76.0-	0	N Moscrop	4-1	5:02.70	1-If Not For Dylan 77kg
3 -	7 - 1.9L	13 Jan 23	GBSE	5UNchseAppHcp	4250m	s	75.5-	0	Danny Mcmenamin	5-1	5:37.10	1-Son Of The Somme 75.5kg
4 -	8 - 2.0L	26 Dec 22	NCA	3UHdleHcpC4	4080m	s	71.5-	0	Danny Mcmenamin	17-2	5:21.23	1-Sheriff Garrett 70kg
4 -	6 - 10.3L	4 Nov 22	GBHX	4UNchseHcpC4	3139m	s	72.5-	0	N Moscrop	11-1	4:22.80	1-Captain Quint 74kg

Racing in good form; Won last start; Won only start this distance; Winning jockey on; Prefers soft footing; ;

UK Racecourse - Tuesday 21 March 2023

R30 PLUMPTON 5168m
Sussex Inns Group Handicap Chase
C5 5U CHSE HCP Prizemoney: £9000 ($$16,100)

20h10

WIN BET: montantR30H1
PLACE BET: montantR30H1p
Avoy lor 8685

1. FELTON BELLEVUE (FR) 77kg 8G b
HARRY BANNISTER - 0 B I CASE (Banbury)
[KAP ROCK (FR) - SISTER DU BERLAIS (FR)]
Yellow,lightbluestar,lightbluecap.
Owners: MRS H MUNN, MR R E GOOD, MR B CASE.

All	Dist	Crs	Firm	Good	Soft	Heavy	FU	2U	AW
2 - 9 - 22	0 - 2 - 2	0 - 1 - 1	0 - 0 - 0	1 - 6 - 13	0 - 3 - 7	1 - 0 - 2	0 - 3 - 6	0 - 2 - 6	0 - 0 - 0

PM $38,982

2 - 12 - 0.2L	20 Feb 23	LGD	5UStpleHcpC5	4727m	g	76.0-	0	Harry Bannister	10-1	6:08.60	2nd 1-Twilight Glory 68.5kg
4 - 7 - 41.5L	1 Jan 23	GBFA	5UAppChseHcp	5856m	gs	71.5-	0	Mr Charlie Case	7-2	8:06.03	1-Lord Sparky 75.5kg
8 - 12 - 51.0L	23 Nov 22	GBHR	4UStpleHcpC4	5069m	s	74.0-	0	Mr B Carver	8-1	6:46.80	5th 1-Party Fuzz 77kg
2 - 4 - 10.0L	31 Oct 22	GBPL	4UStpleHcpC5	5168m	g	76.0-	0	Mr B Carver	3-1	6:39.41	2nd 1-Atakan 77kg
1 - 7 - 5.0L	22 Feb 22	GBMR	5UNchseAppHcp	4802m	h	73.5-	0	Harry Bannister	3-1ef	6:46.85	2-Aire Valley Lad 74.5kg

Not raced 29 days; Faces easier task than last start; Tongue strap, Cheek pieces; Up 441m in distance; Top jockey/trainer SR; Not won for over a year; Prefers soft footing; 8yo;

2. GOLD CLERMONT (FR) 73.5kg 7M b
CAOILIN QUINN (2.5) - 0 ANDY IRVINE (East Grinstead)
[BALKO (FR) - UNE DAME D'OR (FR)]
Red,whitesleeves,blackdiamonds,cap.
Owners: DOYOUFOLLOW PARTNERSHIP.

All	Dist	Crs	Firm	Good	Soft	Heavy	FU	2U	AW
2 - 3 - 15	1 - 0 - 1	1 - 0 - 1	0 - 0 - 0	1 - 0 - 6	1 - 1 - 6	0 - 2 - 3	1 - 0 - 5	0 - 2 - 4	0 - 0 - 0

PM $16,270

1 - 8 - 0.5L	13 Mar 23	GBPL	5UStpleHcpC5	5168m	s	71.0-	0	P Armson	22-1	6:57.66	Led 2-River Tyne 72.5kg
99 - 9 - 99.0L	31 Jan 23	LGD	4UHdleHcpC4	4627m	gs	66.5-	0	Caoilin Quinn	20-1	5:56.93	1-Gerico Ville 76kg
3 - 8 - 25.0L	21 Dec 22	LGD	3UNhdleAppHcp	4627m	h	71.0-	0	Caoilin Quinn	15-2	6:23.10	1-The Imposter 66kg
3 - 8 - 0.6L	24 Nov 22	LGD	4UAppHdleHcp	4627m	s	70.5-	0	Caoilin Quinn	20-1	6:14.30	1-Shot Boii 70.5kg
5 - 6 - 26.4L	8 Nov 22	LGD	4UHdleHcpC5	4627m	h	70.5-	0	Mr N F Houlihan	28-1	6:18.16	1-Shot Boii 70kg

Won at big odds last start; Faces easier task than last start; Won only start this distance; Won only start this course; Prefers soft footing; 7yo;

3. REIGN SUEPREME (IRE) 72.5kg 8G b
J M DAVIES - 0 MRS N S EVANS (Abergavenny)
[IMPERIAL MONARCH (IRE) - RUNAROUND SUE (IRE)]
Black,orangetriplediamond,sleeves,quarteredcap.
Owners: HANFORD'S CHEMIST LTD.

All	Dist	Crs	Firm	Good	Soft	Heavy	FU	2U	AW
0 - 3 - 8	0 - 0 - 0	0 - 0 - 0	0 - 0 - 0	0 - 3 - 6	0 - 0 - 1	0 - 0 - 1	0 - 2 - 3	0 - 0 - 2	0 - 0 - 0

PM $10,858

8 - 14 - 43.1L	25 Feb 23	GBC	5UStpleHcpC5	5280m	g	74.5-	0	Mr J A Best	33-1	7:23.18	7th 1-Ali Star Bert 70kg
99 - 10 - 99.0L	5 Feb 23	GBHR	5UStpleHcpC5	5069m	g	75.5-	0	Mr J A Best	40-1	6:28.00	9th 1-Family Pot 68kg
99 - 10 - 99.0L	21 Dec 22	LGD	4UStpleHcpC5	4435m	h	76.0-	0	Mr J A Best	40-1	6:10.10	10 1-Galtee Mountain 75.5kg
99 - 12 - 99.0L	5 Dec 22	LGD	4UStpleHcpC5	4727m	gs	75.0-	0	Conor Ring	50-1	6:17.84	9th 1-Ramore Will 66kg
3 - 3 - 23.0L	25 May 22	GBWA	5UNchseHcpC3	4828m	g	66.0-	0	Sean Bowen	9-2	6:02.60	1-Sail Away 74.5kg

Faces easier task than last start; Cheek pieces; Unraced this distance; Unraced at this course; Poor jockey/trainer SR; Still a maiden; Never won on wet ground; 8yo;

4. LITTLE RED LION (IRE) 71.5kg 9G b
THOMAS BELLAMY - 0 D E PIPE (Wellington)
[SANS FRONTIERES (IRE) - REVER UP (IRE)]
Brown,redsleeves,yellowcap.
Owners: FRIENDS OF EBONY HORSE CLUB.

All	Dist	Crs	Firm	Good	Soft	Heavy	FU	2U	AW
4 - 2 - 19	0 - 0 - 0	0 - 0 - 1	0 - 0 - 0	0 - 0 - 3	1 - 0 - 8	3 - 2 - 8	0 - 2 - 6	2 - 0 - 5	0 - 0 - 0

PM $33,015

6 - 10 - 26.5L	23 Jan 23	FFOS	5UStpleHcpC5	4789m	s	70.0-	0	P Armson	12-1	6:37.08	6th 1-Bobmahley 75kg
99 - 9 - 99.0L	26 Dec 22	GBFN	4UStpleHcpC4	5221m	s	70.0-	0	P Armson	15-2	7:23.46	9th 1-Coolvalla 74.5kg
8 - 8 - 61.2L	6 Dec 22	GBUT	3UHdleHcpC4	4691m	gs	70.0-	0	Mr Fergus Gillard	14-1	6:08.10	1-Hurricane Harvey 73.5kg
5 - 10 - 56.4L	25 Feb 22	GBEX	4UHdleHcpC4	4650m	s	71.5-	0	Mr Fergus Gillard	22-1	6:13.40	1-Raddon Top 70kg
99 - 14 - 99.0L	10 Feb 22	FFOS	5UStpleHcpC4	4789m	s	76.0-	0	Tom Scudamore	11-1	6:33.50	13 1-Fairlawn Flyer 75kg

Not raced 57 days; Modest career SR; Faces easier task than last start; Blinkers, Tongue strap; Unraced this distance; Up 379m in distance; Hasn't registered a win for over 2 years; Prefers soft footing; 9yo;

5. DELGANY MONARCH (IRE) 70kg 8G ch
MISS T WORSLEY (1.5) - 0 R ROWE (Pulborough)
[IMPERIAL MONARCH (IRE) - NAUGHTY MARIETTA (IRE)]
Yellow,darkblueepaulets,darkbluesleeves,yellowarmlets.
Owners: ENCORE PARTNERSHIP V11.

All	Dist	Crs	Firm	Good	Soft	Heavy	FU	2U	AW
0 - 3 - 12	0 - 0 - 0	0 - 0 - 0	0 - 0 - 0	0 - 1 - 5	0 - 2 - 5	0 - 0 - 2	0 - 1 - 3	0 - 1 - 3	0 - 0 - 0

PM $10,971

3 - 12 - 1.7L	20 Feb 23	LGD	5UStpleHcpC5	4727m	g	70.0-	0	Miss T Worsley	9-2	6:08.60	3rd 1-Twilight Glory 68.5kg
4 - 10 - 7.0L	1 Feb 23	LTR	5UNchseHcpC5	4564m	g	70.5-	0	Miss T Worsley	11-2	5:57.90	1-Mixedwave 63kg
6 - 8 - 63.8L	21 Dec 22	LGD	3UNhdleAppHcp	4627m	h	72.0-	0	Mr N F Houlihan	15-2	6:23.10	1-The Imposter 66kg
7 - 14 - 65.0L	24 Nov 22	LGD	4UNhdleAppHcp	3923m	s	74.0-	0	Mr N F Houlihan	11-1	4:58.40	1-The Imposter 64kg
4 - 10 - 10.8L	27 Feb 22	GBFN	4UHdleHcpC4	4374m	gs	67.5-	0	Mr N F Houlihan	16-5	5:38.25	1-Legal Rights 70kg

Not raced 29 days; Faces easier task than last start; Unraced this distance; Up 441m in distance; Unraced at this course; Poor jockey/trainer SR; Still a maiden; Never won on wet ground; 8yo;

6. MOROVAL (IRE) 61kg 12G b
MR JAMES TURNER (3) - 0 TRACEY LEESON (Towcester)
[MOROZOV (USA) - VALERIE ELLEN (IRE)]
Maroon,yellowsleeves,blackstars.
Owners: THE BLAKESLEY RACING CLUB.

All	Dist	Crs	Firm	Good	Soft	Heavy	FU	2U	AW
1 - 6 - 31	0 - 1 - 1	0 - 1 - 1	0 - 0 - 0	0 - 3 - 17	1 - 2 - 11	0 - 1 - 3	1 - 2 - 12	0 - 3 - 9	0 - 0 - 0

PM $23,573

99 - 14 - 99.0L	4 Jan 23	GBHR	5UStpleHcpC5	5069m	s	61.0-	0	Mr James Turner	50-1	6:44.75	13 1-Post Chaise 71kg
1 - 7 - 0.4L	22 Nov 22	SWL	4UStpleHcpC5	4883m	s	62.0-	0	Mr James Turner	100-1	6:49.60	5th 2-Colemanstown Lad 76kg
99 - 14 - 99.0L	11 Jun 22	WOR	5UNchseHcpC5	4627m	g	61.0-	0	Mr James Turner	150-1	5:54.68	1-The Boola Boss 75kg
9 - 10 - 41.4L	18 May 22	SWL	4UHdleHcpC5	4883m	g	63.0-	0	Conor Ring	250-1	6:29.83	1-Kings Creek 72kg
99 - 8 - 99.0L	27 Oct 21	GBFA	4UNchseHcpC5	4863m	g	63.5-	0	Mr J A Best	150-1	6:32.10	1-Tommie Beau 75kg

Won FU; Not raced 76 days; Poor career SR; Cheek pieces; Winning jockey on; Prefers soft footing; 12yo;

7. LAKESIDE LAD (GB) 64.5kg 8G b
MR J A BEST - 0 J W MULLINS (Amesbury)
[ALKAASED (USA) - KIMMERIDGE BAY (GB)]
Purple,pinkcrossbelts,armlets,quarteredcap.
Owners: SIMON & CHRISTINE PROUT.

All	Dist	Crs	Firm	Good	Soft	Heavy	FU	2U	AW
0 - 2 - 15	0 - 0 - 0	0 - 0 - 1	0 - 0 - 0	0 - 1 - 10	0 - 0 - 3	0 - 1 - 2	0 - 0 - 3	0 - 0 - 3	0 - 0 - 0

PM $8,483

2 - 5 - 6.5L	9 Mar 23	WCN	5UNchseHcpC5	5057m	gs	70.5-	0	Mr J A Best	11-4	7:17.40	1-Aikenbreakinheart 73.5kg
4 - 10 - 26.0L	14 Feb 23	LGD	4UHdleHcpC5	4627m	gs	65.0-	0	M G Nolan	7-2	5:59.10	1-Coillte Eile 72kg
7 - 14 - 31.2L	31 Dec 22	GBUT	3UHdleSellHcp	4691m	h	66.0-	0	M G Nolan	11-1	6:34.26	1-Shot Boii 74kg
9 - 14 - 83.0L	24 Nov 22	LGD	4UNhdleAppHcp	3923m	s	67.0-	0	M G Nolan	12-1	4:58.40	1-The Imposter 64kg
4 - 8 - 20.8L	22 May 22	GBFA	4UNhdleHcpC5	4714m	g	72.0-	0	M G Nolan	9-4f	6:11.05	1-Fine By Her 73.5kg

Faces easier task than last start; Cheek pieces off, Blinkers first time; Unraced this distance; Top jockey/trainer SR; Still trying to break maiden status after 15 starts; Never won on wet ground; 8yo;

UK Racecourse - Tuesday 21 March 2023

R31 WETHERBY 4852m
racingtv.com Handicap Hurdle
C5 4U HDLE HCP Prizemoney: £8550 ($$15,295)

20h35

WIN BET: montantR31H1
PLACE BET: montantR31H1p
Avoy lor 8685

1. GRAVE LA KLASS (FR) 76kg 7G gr
JONATHAN BURKE - 0 KIM BAILEY (Cheltenham)
[SADDLER MAKER (IRE) - MARBELA (FR)]
Red,whitesleeves,emeraldgreenstars,whitecap,emeraldgreenstar.
Owners: MR & MRS MARK LAWS.

All	: 0 - 0 - 4	Firm	: 0 - 0 - 0	FU	: 0 - 0 - 2						
Dist	: 0 - 0 - 0	Good	: 0 - 0 - 2	2U	: 0 - 0 - 1						
Crs	: 0 - 0 - 0	Soft	: 0 - 0 - 1	AW	: 0 - 0 - 0						
		Heavy	: 0 - 0 - 1	PM $374							

7 -	16 - 84.8L	1 Jan 23	GBEX	4UMhdleHuntC4	3723m	h	72.5-	0	Ciaran Gethings	33-1	4:50.30	1-How Will I Know 71kg
6 -	9 - 48.3L	3 Dec 22	GBC	4UNhdleC4	3914m	gs	70.0-	0	D Bass	33-1	4:44.08	1-Knowsley Road 73kg
7 -	16 - 31.3L	18 Nov 22	GBC	4UMhdleC4	3914m	gs	71.5-	0	Jonathan Burke	20-1	4:55.20	1-Firestream 71.5kg
5 -	12 - 9.8L	20 Mar 21	WEX	5Flat	3621m	s	74.0-	0	Mr S Connor	12-1	4:40.70	1-Hurlerontheditch 74kg

Not raced 79 days; Up 1129m in distance; Top jockey/trainer SR; Never won on wet ground; 7yo;

2. HERITIER DE SIVOLA (FR) 75kg 6G ch
MR T DOWSON - 0 P A KIRBY (Richmond)
[NOROIT (GER) - QUELLEVIC (FR)]
Brown,yellowchevrons,whitesleeves,brownarmlets,yellow,brownhoopedcap.
Owners: MR G NICHOLSON.

All	: 1 - 1 - 8	Firm	: 0 - 0 - 0	FU	: 0 - 0 - 2						
Dist	: 0 - 1 - 2	Good	: 0 - 0 - 4	2U	: 1 - 0 - 2						
Crs	: 0 - 1 - 4	Soft	: 1 - 1 - 2	AW	: 0 - 0 - 0						
		Heavy	: 0 - 0 - 2	PM $12,554							

2 -	9 - 2.0L	14 Jan 23	GGWE	4UNhdleHcpC4	4852m	s	69.0-	0	Mr T Dowson	15-8f	6:47.82	1-Piaff Bubbles 71kg
4 -	19 - 3.2L	27 Dec 22	GGWE	3UHdleHcpC5	4852m	gs	73.0-	0	Mr Joseph Williamson	9-1	6:29.12	1-The Imposter 70.5kg
1 -	9 - 2.8L	4 Dec 22	GBKL	3UNhdleHcpC5	4564m	s	69.5-	0	Mr T Dowson	9-1	5:55.58	2-Economic Editor 61kg
6 -	8 - 31.3L	5 Oct 22	GBSE	3UHdleHcpC4	3994m	gs	65.5-	0	Mr T Dowson	15-2	4:46.90	1-I Am Spider Man 63.5kg
5 -	6 - 15.3L	5 Apr 22	SWL	4UHdleHcpC4	3184m	g	68.5-	0	Mr T Dowson	18-1	3:56.07	1-Head Law 78.5kg

Not raced 66 days; Failed favourite last start; Faces tougher here; Winning jockey on; Prefers soft footing; ;

3. CHOUNGAYA (FR) 71kg 10G b
AARON ANDERSON (2.5) - 0 M E SOWERSBY (Malton)
[WALK IN THE PARK (IRE) - AUTORITE (FR)]
Red,whitehoop,diamondsonsleeves,redcap,whitediamond.
Owners: MRS J COOPER MRS J PLUMMER.

All	: 2 - 7 - 34	Firm	: 0 - 0 - 0	FU	: 1 - 3 - 8						
Dist	: 0 - 0 - 5	Good	: 1 - 4 - 18	2U	: 0 - 3 - 8						
Crs	: 0 - 0 - 1	Soft	: 1 - 2 - 14	AW	: 0 - 0 - 0						
		Heavy	: 0 - 1 - 2	PM $66,506							

99 -	19 - 99.0L	10 Jan 23	DCT	4UAppHdleHcp	4905m	g	76.0-	0	Mr Ellis Collier	100-1	6:21.50	1-Aazza 70.5kg
99 -	12 - 99.0L	28 Dec 22	CTK	4UStpleHcpC5	5079m	s	74.0-	0	Aaron Anderson	125-1	6:50.84	11 1-Pilot Show 74.5kg
99 -	10 - 99.0L	29 Oct 22	GGWE	4UStpleHcpC4	4869m	gs	71.5-	0	Callum Bewley	150-1	6:13.40	9th 1-Tango Boy 72.5kg
99 -	8 - 99.0L	4 Apr 22	GBKL	5UStpleHcpC3	4715m	gs	68.5-	0	Callum Bewley	150-1	6:16.85	8th 1-Bavington Bob 74.5kg
5 -	5 - 25.8L	20 Mar 22	CRL	5UStpleHcpC3	4023m	g	69.0-	0	Callum Bewley	33-1	5:03.54	5th 1-Whoshotthesheriff 75.5kg

Won FU; Not sighted in recent starts; Not raced 70 days; Poor career SR; Cheek pieces again off, Tongue strap; Poor SR over this distance; Poor jockey/trainer SR; Hasn't registered a win for over 2 years; Prefers soft footing; 10yo;

4. GREAT RAFFLES (FR) 70.5kg 7G b
SEAN BOWEN - 0 MICKY HAMMOND (Middleham)
[KAPGARDE (FR) - UNE ARTISTE (FR)]
Black,mauvecrossbelts,chevronsonsleeves.
Owners: THE GOLDEN CUCKOO.

All	: 2 - 4 - 16	Firm	: 0 - 0 - 0	FU	: 0 - 2 - 5						
Dist	: 1 - 1 - 2	Good	: 2 - 1 - 7	2U	: 0 - 1 - 4						
Crs	: 1 - 4 - 6	Soft	: 0 - 2 - 6	AW	: 0 - 0 - 0						
		Heavy	: 0 - 1 - 3	PM $28,346							

3 -	19 - 2.8L	27 Dec 22	GGWE	3UHdleHcpC5	4852m	gs	67.5-	0	Miss Emma Smith-Chaston	13-2	6:29.12	1-The Imposter 70.5kg
2 -	14 - 0.1L	17 Nov 22	NCA	4UAppHdleHcp	4763m	s	63.5-	0	Miss Emma Smith-Chaston	15-2	6:18.84	1-Fenland Tiger 74kg
1 -	10 - 8.5L	8 Apr 22	GBSE	4UHdleHcpC5	5440m	gs	63.5-	0	Alain Cawley	3-1f	7:01.92	2-Cresswell Queen 67.5kg
1 -	8 - 0.4L	22 Mar 22	GGWE	4UNhdleHcpC5	4852m	gs	63.5-	0	Alain Cawley	10-1	6:11.10	2-R Bernard 66kg
3 -	10 - 2.4L	16 Feb 22	GGWE	4UHdleHcpC5	3963m	h	60.5-	0	Mr J Hogan	9-2	5:48.50	1-Camembert Electric 69kg

Been thereabouts recently; Not raced 84 days; Cheek pieces; Won over this distance; Won at course; Top jockey riding well; Not won in the last 347 days; Prefers Firm Footing; 7yo;

5. FIADH (IRE) 70kg 7M b
SEAN QUINLAN - 0 C GRANT (Billingham)
[FAME AND GLORY (GB) - LADY CHARISMA (GB)]
Yellow,brownsleeves,blackcap,yellowstar.
Owners: MR G F WHITE.

All	: 2 - 3 - 13	Firm	: 0 - 0 - 0	FU	: 1 - 1 - 4						
Dist	: 0 - 0 - 0	Good	: 1 - 2 - 7	2U	: 0 - 1 - 2						
Crs	: 1 - 0 - 5	Soft	: 1 - 1 - 6	AW	: 0 - 0 - 0						
		Heavy	: 0 - 0 - 0	PM $19,736							

5 -	6 - 35.3L	16 Feb 23	NCA	4UMHdleHcpC5	4763m	g	70.5-	0	Brian Hughes	11-1	5:57.11	1-Lone Star 68.5kg
99 -	16 - 99.0L	26 Jan 23	GGWE	4UHdleHcpC5	3963m	s	76.0-	0	Brian Hughes	16-1	5:15.30	1-Blue Shark 75.5kg
8 -	18 - 30.5L	26 Dec 22	NCA	3UHdleHcpC5	4080m	gs	76.0-	0	Danny Mcmenamin	28-1	5:17.87	1-Lone Star 67kg
8 -	10 - 37.3L	16 Apr 22	CRL	4UAppHdleHcp	3878m	g	70.5-	0	Mr Lyall Hodgins	16-1	4:46.47	1-The Raven's Return 68kg
7 -	9 - 26.0L	12 Mar 22	GBAY	4UMHdleHcpC4	4308m	s	72.0-	0	Sean Quinlan	25-1	5:42.70	1-Charm Offensive 71.5kg

Not raced 33 days; Faces easier task than last start; Cheek pieces first time; Unraced this distance; Won at course; Poor jockey/trainer SR; Not won for over a year; Prefers soft footing; 7yo;

6. DARKSIDEOFTARNSIDE (IRE) 68.5kg 9G b
MR R T DUNNE - 0 N P MULHOLLAND (Limpley Stoke)
[INTENSE FOCUS (USA) - BEAUTIFUL DANCER (IRE)]
Black,yellowdiabolo,halvedsleeves,yellowcap,blackstar.
Owners: MR D R FEAR.

All	: 4 - 3 - 29	Firm	: 0 - 0 - 0	FU	: 0 - 1 - 6						
Dist	: 0 - 0 - 1	Good	: 1 - 0 - 12	2U	: 1 - 0 - 6						
Crs	: 0 - 0 - 1	Soft	: 1 - 2 - 7	AW	: 0 - 1 - 5						
		Heavy	: 2 - 0 - 5	PM $54,175							

99 -	13 - 99.0L	27 Feb 23	GBPL	4UHdleHcpC5	5026m	g	71.0-	0	Sam Twiston-Davies	66-1	6:19.30	1-Hilnamix 68.5kg
99 -	17 - 99.0L	2 Feb 23	WCN	4UAppHdleHcp	3986m	gs	70.5-	0	Miss T Eyston	80-1	4:49.45	1-Jet Marshall 74.5kg
5 -	7 - 11.5L	17 Sep 21	KPTAW	3UHcpC4	3217m	n	61.0-	4	Robert Havlin	50-1	3:31.75	6th 1-Good Soul 57.5kg
6 -	6 - 21.7L	20 Aug 21	SBY	3UHcpC4	2857m	g	63.5-	0	Sean Bowen	40-1	3:27.78	4th 1-Spirit Mixer 57.5kg
6 -	16 - 13.4L	9 Mar 21	NCA	4UNhdleHcpC5	4080m	gs	75.0-	0	Sam Twiston-Davies	6-1	5:16.02	1-Princess Avery 70.5kg

Running 3U; Not sighted in recent starts; Faces easier task than last start; Cheek pieces; Winning rider back on; Hasn't registered a win for over 2 years; Prefers soft footing; 9yo;

UK Racecourse - Tuesday 21 March 2023

7. RUMBLE B (IRE) 66.5kg 9G b

JOHN KINGTON - 0 JUSTIN LANDY (Leyburn)

[PRESENTING (GB) - JOHN'S ELIZA (IRE)]

Grey,maroonspots,whitecap.
Owners: MISS C TINKLER.

All	: 0 - 7 - 26	Firm	: 0 - 0 - 0	FU	: 0 - 1 - 6					
Dist	: 0 - 1 - 6	Good	: 0 - 4 - 20	2U	: 0 - 3 - 5					
Crs	: 0 - 2 - 7	Soft	: 0 - 3 - 6	AW	: 0 - 0 - 0					
		Heavy	: 0 - 0 - 0	PM $20,251						

3 -	12 -	6.0L	6 Mar 23	GGWE	4UHdleHcpC5	4852m	g	64.5-	0	John Kington	16-1	6:13.89		1-Jet Legs 73.5kg
5 -	9 -	8.4L	20 Feb 23	CRL	4UHdleHcpC5	5029m	gs	65.5-	0	John Kington	6-1	6:47.20		1-Our Sam 71kg
3 -	15 -	6.8L	31 Jan 23	NCA	4UHdleHcpC5	4426m	s	66.0-	0	William Shanahan	13-2	5:48.34		1-Fortcanyon 71.5kg
4 -	18 -	6.8L	26 Dec 22	NCA	3UHdleHcpC5	4080m	gs	64.5-	0	William Shanahan	25-1	5:17.87		1-Lone Star 67kg
99 -	11 -	99.0L	19 Apr 22	GBSE	4UHdleHcpC5	4256m	g	69.0-	0	Alain Cawley	11-1	4:59.70		1-Adherence 67kg

Faces easier task than last start; Poor SR over this distance; Still trying to break maiden status after 26 starts; Never won on wet ground; 9yo;

8. KILGANER QUEEN (IRE) 66kg 13M b

LEE EDWARDS - 0 ADAM WEST (Epsom)

[TRANS ISLAND (GB) - LA PRIMA DIVA (IRE)]

Grey,redepaulets,diamondsonsleeves,red,greycheckcap.
Owners: MR DARREN AMASS.

All	: 7 - 6 - 51	Firm	: 0 - 0 - 0	FU	: 1 - 0 - 7					
Dist	: 1 - 0 - 6	Good	: 3 - 4 - 22	2U	: 1 - 0 - 6					
Crs	: 0 - 0 - 0	Soft	: 3 - 1 - 22	AW	: 0 - 0 - 0					
		Heavy	: 1 - 1 - 6	PM $105,383						

6 -	10 -	22.2L	8 Feb 23	SWL	4UHdleHcpC5	5198m	g	68.5-	0	Lee Edwards	10-1	7:06.14		1-The Skiffle King 66kg
6 -	12 -	24.5L	1 Jan 23	CTK	4UAppHdleHcp	5094m	s	65.5-	0	Ben Ffrench-Davis	11-1	6:49.13		1-Just Jess 70kg
2 -	6 -	14.0L	11 Dec 22	SWL	4UStpleHcpC5	5198m	g	71.0-	0	Lee Edwards	18-1	5:56.25	6th	1-Jessie Lightfoot 71.5kg
7 -	8 -	22.9L	24 Nov 22	LGD	4UAppHdleHcp	4627m	s	67.5-	0	Ben Ffrench-Davis	15-2	6:14.30		1-Shot Boii 70.5kg
4 -	13 -	12.3L	11 Nov 22	SWL	3UHdleHcpC5	4104m	g	67.0-	0	Ben Ffrench-Davis	18-1	5:19.22		1-Supreme Yeats 75kg

7U; Not raced 41 days; Faces easier task than last start; Tongue strap; Won over this distance; Down 346m in distance; Unraced at this course; Winning jockey on; Not won for over a year; Prefers soft footing; 13yo;

9. STORM FORCE ONE (GB) 65.5kg 7M b

DANNY MCMENAMIN - 0 P D NIVEN (Malton)

[SCHIAPARELLI (GER) - FORCE IN THE WINGS (IRE)]

Darkblue,lightblue(quartered),lightblue,whitestripedsleeves.
Owners: HEDLEY, LITTLE & TOMKINS.

All	: 0 - 5 - 22	Firm	: 0 - 0 - 0	FU	: 0 - 1 - 5					
Dist	: 0 - 3 - 4	Good	: 0 - 2 - 13	2U	: 0 - 1 - 5					
Crs	: 0 - 4 - 7	Soft	: 0 - 3 - 7	AW	: 0 - 0 - 0					
		Heavy	: 0 - 0 - 2	PM $15,400						

10 -	15 -	30.7L	26 Jan 23	GGWE	4UNhdleHcpC5	4852m	s	66.0-	0	Danny Mcmenamin	28-1	6:26.80		1-The Imposter 72.5kg
99 -	9 -	99.0L	12 Jan 23	CTK	4UMHdleHcpC5	5094m	h	68.5-	0	Brian Hughes	8-1	6:56.19		1-Atomic Angel 69.5kg
99 -	12 -	99.0L	1 Jan 23	CTK	4UAppHdleHcp	5094m	s	67.0-	0	Gavin Sheehan	15-2	6:49.13		1-Just Jess 70kg
2 -	5 -	8.0L	17 Nov 22	GBMR	3UMHdleHcpC4	4641m	s	61.0-	0	Luke Scott	7-2	6:49.90		1-Shighness 73.5kg
9 -	15 -	34.5L	30 Apr 22	GBHX	4UHdleHcpC5	4684m	g	65.0-	0	Mr Joseph Williamson	14-1	6:02.35		1-Johnson's Blue 73.5kg

Not sighted in recent starts; Not raced 54 days; Faces easier task than last start; Cheek pieces; Poor SR over this distance; Top jockey riding well; Still trying to break maiden status after 22 starts; Never won on wet ground; 7yo;

Your Corner

UK Racecourse - Tuesday 21 March 2023

R32 PLUMPTON 3196m
Weatherbys Digital Solutions Handicap Hurdle
C5 4U HDLE HCP Prizemoney: £8000 ($$14,311)

20h45

WIN BET: montantR32H1
PLACE BET: montantR32H1p
Avoy lor 8685

1. DOWNSMAN (IRE) 76kg 5G b
MR SEAN HOULIHAN - 0 J R BOYLE (Epsom)
[FAST COMPANY (IRE) - HAWK DANCE (IRE)]
Darkgreen,redchevron.
Owners: THE PADDOCK SPACE PARTNERSHIP 2.

All	: 2 - 1 - 17	Firm	: 0 - 0 - 0	FU	: 1 - 0 - 6						
Dist	: 0 - 0 - 2	Good	: 0 - 0 - 7	2U	: 0 - 1 - 5						
Crs	: 0 - 0 - 2	Soft	: 0 - 1 - 4	AW	: 0 - 0 - 1						
		Heavy	: 2 - 0 - 5	PM $19,209							

7 -	12 - 22.6L	2 Jan 23	GBPL	4UNhdleAppC4	3196m	s	72.0-	0	Mr Sean Houlihan	50-1	4:03.87	1-Hansard 75.5kg
6 -	11 - 13.7L	20 Dec 22	GBPL	4UNhdleC4	3196m	s	68.5-	0	Mr N F Houlihan	22-1	4:00.81	1-Howlingmadmurdock 70kg
7 -	7 - 26.3L	1 Dec 22	LTR	4UNhdleC3	3121m	gs	70.0-	0	Mr Sean Houlihan	10-1	3:55.50	1-Mount Tempest 70kg
6 -	11 - 11.9L	28 Oct 22	GNK	3UHcpC3	2414m	gs	57.0-	2	Pat Cosgrave	11-2	2:34.04	9th 1-Torcello 60.5kg
12 -	14 - 7.2L	17 Sep 22	GNW	3UHcpC4	2414m	g	61.0-	17	Charlie Bennett	66-1	2:36.56	14 1-Sir Rumi 64.5kg

Won FU; Not raced 78 days; Cheek pieces again; Top jockey/trainer SR; Not won for over a year; Prefers soft footing; ;

2. MARTIN SPIRIT (IRE) 73.5kg 6G gr
JAMIE MOORE - 0 P BUTLER (Lewes)
[DARK ANGEL (IRE) - TRIBUNE LIBRE (IRE)]
Black,yellowcheck,halvedsleeves.
Owners: MRS E LUCEY-BUTLER.

All	: 1 - 12 - 25	Firm	: 0 - 0 - 0	FU	: 0 - 2 - 5						
Dist	: 0 - 0 - 1	Good	: 1 - 2 - 7	2U	: 0 - 0 - 3						
Crs	: 0 - 0 - 2	Soft	: 0 - 7 - 13	AW	: 0 - 0 - 1						
		Heavy	: 0 - 3 - 4	PM $177,678							

2 -	7 - 4.0L	27 Nov 22	LTR	3UNhdleHcpC5	3121m	gs	73.5-	0	Jamie Moore	7-2	3:55.50	1-Bridge Road 76kg
10 -	10 - 68.5L	4 Nov 22	GBFN	4UAppHdleHcp	3568m	s	73.0-	0	Jamie Moore	66-1	4:47.67	1-Beat The Heat 73.5kg
6 -	7 - 47.6L	17 Oct 22	GBPL	3UNhdleHcpC5	3196m	gs	75.5-	0	Jamie Moore	25-1	3:43.51	1-Cornicello 76.5kg
2 -	8 - 1.0L	29 May 22	GBFN	4UHdleHcpC5	3568m	g	73.5-	0	Jamie Moore	11-1	4:21.10	1-Limelighter 76kg
99 -	6 - 99.0L	2 Apr 22	GNW	4UNhdleHcpC2	3788m	g	64.0-	0	Jamie Moore	150-1	4:28.02	1-Mot A Mot 68kg

Not raced 114 days; Poor career SR; Cheek pieces again; Top jockey riding well; Hasn't registered a win for over 2 years; Prefers Firm Footing; ;

3. GOOD TIME AHEAD (IRE) 73kg 9G b
THOMAS BELLAMY - 0 J & S BEST (Lewes)
[IFFRAAJ (GB) - GOOD TIME SUE (IRE)]
Darkblue,redstar,sleeves,staroncap.
Owners: G DUNPHY, C SEENEY, S COOPER-READE, BE.

All	: 6 - 18 - 49	Firm	: 0 - 0 - 0	FU	: 1 - 2 - 7						
Dist	: 1 - 1 - 6	Good	: 2 - 8 - 25	2U	: 1 - 3 - 6						
Crs	: 0 - 1 - 2	Soft	: 0 - 0 - 3	AW	: 4 - 9 - 20						
		Heavy	: 0 - 1 - 1	PM $70,911							

1 -	12 - 7.0L	20 Feb 23	LGD	4UAppHdleHcp	3219m	gs	68.5-	0	Mr T J Cannon	11-1	4:05.00	2-Superstylin 66kg
4 -	8 - 10.0L	29 May 22	GBFN	4UHdleHcpC5	3568m	g	70.5-	0	Sam Twiston-Davies	15-2	4:21.10	1-Limelighter 76kg
6 -	10 - 17.3L	12 May 22	GBFN	4UAppHdleHcp	3568m	g	72.5-	0	Sam Twiston-Davies	11-2	4:25.40	1-Whatcoloristhewind 62kg
3 -	10 - 1.7L	7 Feb 22	GBFN	4UHdleHcpC5	3568m	gs	69.5-	0	Tom Scudamore	40-1	4:44.10	1-That Ole Chestnut 62kg
8 -	11 - 22.2L	19 Jan 22	GBPL	4UHdleHcpC5	3196m	gs	73.0-	0	Will Kennedy	50-1	4:04.02	1-Tara Iti 63.5kg

Not raced 29 days; Won last start; Faces easier task than last start; Won over this distance; Prefers Firm Footing; 9yo;

4. BROWN BULLET (IRE) 69kg 8M b
CAOILIN QUINN (2.5) - 0 ANDY IRVINE (East Grinstead)
[ARCADIO (GER) - BARRACK BUSTER (GB)]
Lightblue,purplediamonds,orangesleeves,orangecap,purplediamonds.
Owners: DAN SHAW SIMON CLARE ANDY IRVINE.

All	: 2 - 6 - 23	Firm	: 0 - 0 - 0	FU	: 0 - 2 - 3						
Dist	: 1 - 1 - 6	Good	: 1 - 5 - 15	2U	: 0 - 0 - 3						
Crs	: 1 - 4 - 9	Soft	: 1 - 1 - 6	AW	: 0 - 0 - 0						
		Heavy	: 0 - 0 - 2	PM $47,407							

3 -	7 - 5.6L	27 Feb 23	GBPL	4UMHdleHcpC5	4128m	g	69.5-	0	Miss P Fuller	8-1	5:11.05	1-Last Of A Legend 73kg
7 -	8 - 39.4L	2 Jan 23	GBPL	4UHdleHcpC4	3196m	s	67.5-	0	J M Davies	10-1	4:06.36	1-El Muchacho 72kg
3 -	6 - 18.0L	20 Dec 22	GBPL	3UMHdleHcpC3	4128m	s	64.5-	0	J M Davies	9-1	5:18.60	1-Will Victory 73.5kg
99 -	9 - 99.0L	3 Dec 22	SDW	3UMHdleHcpC3	3980m	s	64.5-	0	Mr J A Best	50-1	5:24.20	1-Coquelicot 73.5kg
5 -	11 - 11.3L	13 Nov 22	GBFN	3UMHdleHcpC5	3867m	g	75.5-	0	Mr J A Best	7-2	4:53.22	1-Annie Day 68kg

7U; Faces easier task than last start; Hood; Won over this distance; Down 932m in distance; Won at course; Hasn't registered a win for over 2 years; Prefers soft footing; 8yo;

5. PUMP IT UP (GB) 70kg 5M ch
DARYL JACOB - 0 M J ROBERTS (Hailsham)
[CHARMING THOUGHT (GB) - CHERRY MALOTTE (GB)]
Darkblue,lightbluestars,darkblue,redhoopedsleeves,cap.
Owners: MR MIKE ROBERTS.

All	: 2 - 5 - 22	Firm	: 0 - 0 - 0	FU	: 0 - 1 - 6						
Dist	: 0 - 1 - 4	Good	: 0 - 1 - 9	2U	: 0 - 0 - 3						
Crs	: 0 - 1 - 1	Soft	: 1 - 2 - 4	AW	: 0 - 1 - 6						
		Heavy	: 1 - 1 - 3	PM $32,028							

3 -	8 - 15.0L	13 Feb 23	GBPL	4UMHdleHcpC5	3196m	g	73.0-	0	Mr R T Dunne	11-1	3:54.00	1-Well Vicky 73.5kg
7 -	11 - 21.3L	13 Nov 22	GBFN	3UMHdleHcpC5	3867m	g	71.0-	0	Mr R T Dunne	80-1	4:53.22	1-Annie Day 68kg
7 -	11 - 22.6L	9 Aug 22	LGDAW	3UAppOpenC6	2615m	n	60.0-	6	Callum Hutchinson	7-1	2:47.14	9th 1-Double Legend 61kg
10 -	10 - 71.3L	14 Apr 22	CTN	G34FJhdleHcp	3382m	g	63.5-	0	Mr J A Best	80-1	4:07.79	1-Malakahna 73kg
4 -	5 - 31.9L	24 Mar 22	GBHN	4FJhdleC4	3174m	g	72.0-	0	James Bowen	18-1	3:49.11	1-Addosh 72kg

Not raced 36 days; Faces easier task than last start; Blinkers; Poor SR over this distance; Top jockey; Not won for over a year; Prefers soft footing; ;

6. EXECUTIVE POOL (GB) 65kg 4G b
MR N F HOULIHAN (1.5) - 0 GARY MOORE (Horsham)
[CHURCHILL (IRE) - SHE'S SO FLAWLESS (IRE)]
White,red(quartered),darkgreensleeves,blackcap.
Owners: THE DUBAI FIVE.

All	: 1 - 5 - 11	Firm	: 0 - 0 - 0	FU	: 1 - 1 - 3						
Dist	: 0 - 2 - 3	Good	: 1 - 3 - 6	2U	: 0 - 1 - 3						
Crs	: 0 - 1 - 2	Soft	: 0 - 0 - 2	AW	: 0 - 1 - 2						
		Heavy	: 0 - 1 - 1	PM $19,036							

10 -	13 - 53.0L	30 Jan 23	GBPL	4UHdleHcpC5	3196m	gs	66.5-	0	Jamie Moore	3-1f	3:52.90	1-Inferno Sacree 63kg
3 -	10 - 25.5L	21 Dec 22	LGD	3UHdleHcpC5	3219m	h	64.5-	0	Jamie Moore	2-1f	4:16.30	1-Tommy Dillion 63kg
2 -	4 - 5.5L	4 Oct 22	GBHN	3JhdleHuntC4	3174m	g	70.0-	0	Jamie Moore	3-1	3:41.10	1-Anger Management 70kg
2 -	6 - 4.0L	18 Sep 22	GBPL	3JhdleC4	3570m	g	68.5-	0	Mr N F Houlihan	9-2	4:04.12	1-Mr Freedom 73kg
4 -	5 - 13.5L	4 Sep 22	GBFN	3JhdleC4	3568m	g	70.0-	0	Jamie Moore	6-4f	4:28.15	1-Mr Freedom 70kg

Running 3U; Ran 3rd when second-up; Not raced 50 days; Failed favourite last start; Faces easier task than last start; Blinkers; Poor SR over this distance; Never won on wet ground; ;

UK Racecourse - Tuesday 21 March 2023

7. YESNOSORRY (IRE) 65kg 6M ch
J M DAVIES - 0 N J GIFFORD (Findon)
[SANS FRONTIERES (IRE) - GRACES ISLAND (IRE)]
Royalblue,yellowspots,sleeves,spotsoncap.
Owners: THE WILLOW AND BRIDLE PARTNERSHIP.

All	: 0 - 0 - 5	Firm	: 0 - 0 - 0	FU	: 0 - 0 - 1							
Dist	: 0 - 0 - 3	Good	: 0 - 0 - 5	2U	: 0 - 0 - 1							
Crs	: 0 - 0 - 2	Soft	: 0 - 0 - 0	AW	: 0 - 0 - 0							
		Heavy	: 0 - 0 - 0	PM $0								

6 -	7 - 37.6L	27 Feb 23	GBPL	4UMHdleHcpC5	4128m	g	64.5-	0	J M Davies	40-1	5:11.05	1-Last Of A Legend 73kg
6 -	8 - 44.8L	30 Jan 23	GBPL	4UNhdleC4	3196m	gs	69.0-	0	J M Davies	100-1	3:57.95	1-Poncho 72kg
8 -	13 - 43.5L	26 Dec 22	GBFN	4UNhdleAppC4	3568m	gs	66.5-	0	Charlie Hammond	250-1	4:36.84	1-Givega 71.5kg
13 -	17 - 41.3L	5 Dec 22	LGD	3UMNhdleC4	3219m	gs	71.5-	0	J M Davies	150-1	4:06.03	1-Jane Du Berlais 71.5kg
8 -	16 - 15.0L	1 Nov 22	GBWA	46MFlatC4	3219m	gs	70.0-	0	J M Davies	28-1	3:54.40 5th	1-Spring Note 70kg

Faces easier task than last start; Tongue strap first time; Poor SR over this distance; Down 932m in distance; Never won on wet ground; ;

8. SHIROCCO'S DELIGHT (IRE) 64.5kg 6G ch
MR J A BEST - 0 MISS A M NEWTON-SMITH (Jevington)
[SHIROCCO (GER) - FAR ROCK (IRE)]
Black,brownstar,whitesleeves,blackcap,brownstar.
Owners: THE BEANO PARTNERSHIP.

All	: 0 - 1 - 16	Firm	: 0 - 0 - 0	FU	: 0 - 0 - 4							
Dist	: 0 - 1 - 7	Good	: 0 - 1 - 12	2U	: 0 - 0 - 4							
Crs	: 0 - 0 - 2	Soft	: 0 - 0 - 3	AW	: 0 - 0 - 0							
		Heavy	: 0 - 0 - 1	PM $6,117								

99 -	13 - 99.0L	27 Feb 23	GBPL	4UHdleHcpC5	5026m	g	65.0-	0	Mr J A Best	100-1	6:19.30	1-Hilnamix 68.5kg
7 -	10 - 55.0L	14 Feb 23	LGD	4UHdleHcpC5	4627m	gs	66.5-	0	Jonathan Burke	50-1	5:59.10	1-Coillte Eile 72kg
99 -	13 - 99.0L	29 Jan 23	GBFN	4UHdleHcpC5	4374m	gs	63.5-	0	Mr L A Murtagh	100-1	5:41.30	1-My Ticketyboo 64.5kg
99 -	10 - 99.0L	8 Dec 22	GBTA	4UNchseHcpC5	4630m	g	66.5-	0	Mr T J Cannon	18-1	6:01.99	1-Airtothethrone 75kg
99 -	14 - 99.0L	19 Oct 22	GBFN	4UHdleHcpC5	4374m	g	71.0-	0	Rex Dingle	20-1	5:23.02	1-What's My Line 64.5kg

Faces easier task than last start; Cheek pieces first time; Poor SR over this distance; Down 1830m in distance; Jockey low strike rate; Still trying to break maiden status after 16 starts; Never won on wet ground; ;

Your Corner

UK Racecourse - Tuesday 21 March 2023

R33 WETHERBY 3219m
We're Racing Again On 31st March Open NH Flat Race (GBB Race)
C5 46 FLAT Prizemoney: £4999 ($$8,942)

21h10

WIN BET: montantR33H1
PLACE BET: montantR33H1p
Avoy lor 8685

1. ADMIRAL HORATIO (IRE) 71kg 5G b
BILLY GARRITTY - 0 MICKY HAMMOND (Middleham)
[MOUNT NELSON (GB) - KERRY'S GIRL (IRE)]
Yellow,lightbluearmlets,lightbluecap.
Owners: MRS B M LOFTHOUSE.

All	: 0 - 0 - 2	Firm	: 0 - 0 - 0	FU	: 0 - 0 - 2						
Dist	: 0 - 0 - 0	Good	: 0 - 0 - 1	2U	: 0 - 0 - 0						
Crs	: 0 - 0 - 0	Soft	: 0 - 0 - 1	AW	: 0 - 0 - 0						
		Heavy	: 0 - 0 - 0	PM $0							

7 - 8 - 40.5L 18 Nov 22 CTK 46NovflatC5 3160m s **70.0-** **0** Billy Garritty 28-1 3:47.58 5th 1-You Some Girl 66.5kg
7 - 8 - 19.4L 19 May 22 GBMR 46FlatC5 3333m g **65.0-** **0** Mr J Hogan 12-1 4:02.20 5th 1-Cavalon 71kg
First up after having two race starts; ;

2. BHALOO (IRE) 69.5kg 5G br
MR LIAM HARRISON (1.5) - 0 F M O'BRIEN (Cheltenham)
[SAGEBURG (IRE) - FELDALINE (IRE)]
Beige,darkbluechevron.
Owners: DASH GRANGE STUD.

All	: 0 - 0 - 1	Firm	: 0 - 0 - 0	FU	: 0 - 0 - 1						
Dist	: 0 - 0 - 1	Good	: 0 - 0 - 1	2U	: 0 - 0 - 0						
Crs	: 0 - 0 - 0	Soft	: 0 - 0 - 0	AW	: 0 - 0 - 0						
		Heavy	: 0 - 0 - 0	PM $558							

4 - 12 - 5.1L 19 Mar 22 KPT 4FlatC5 3219m g **67.5-** **0** Mr Liam Harrison 11-1 3:50.56 9th 1-Gitche Gumee 69kg
Good performance 4th-5L at first race start; Good performance 4th-5L at first race start; First up; Tongue strap first time;

3. DOC MCCOY (IRE) 71kg 5G ch
GAVIN SHEEHAN - 0 JAMIE SNOWDEN (Lambourn)
[GETAWAY (GER) - SALVATRICE (IRE)]
Yellow,blackseams,emeraldgreensleeves,emeraldgreencap,blackstar.
Owners: LEAGUE OF NATIONS.

All	: 1 - 2 - 3	Firm	: 0 - 0 - 0	FU	: 1 - 2 - 3						
Dist	: 0 - 1 - 1	Good	: 1 - 2 - 3	2U	: 0 - 0 - 0						
Crs	: 0 - 0 - 0	Soft	: 0 - 0 - 0	AW	: 0 - 0 - 0						
		Heavy	: 0 - 0 - 0	PM $2,399							

3 - 10 - 4.5L 29 Jan 23 SWL 46AppFlatC4 3184m g **71.0-** **0** Gavin Sheehan 5-1 3:46.85 7th 1-Norman Fletcher 65kg
3 - 11 - 4.3L 25 Oct 22 GBBG 46MflatAppC4 3351m gs **70.5-** **0** Gavin Sheehan 7-4 4:10.29 6th 1-Lump Sum 70.5kg
1 - 14 - 23.0L 27 Feb 22 P2GRE 56Hcp 4023m gs **66.5-** **0** Charlie Sprake 5/4f 5:25.90 2-Looking For Larry 66.5kg
Been thereabouts recently; Not raced 51 days; Faces easier task than last start; Top jockey/trainer SR; Not won for over a year; Never won on wet ground; ;

4. EBONY SPIRIT (IRE) 71kg 5G br
SEAN QUINLAN - 0 H WHITTINGTON (Sparsholt)
[FRAMMASSONE (IRE) - DAYAMEN (GB)]
Lightblue,whitechevronsonsleeves,whitecap.
Owners: LEAD THE WAY SYNDICATE.

All	: 0 - 0 - 1	Firm	: 0 - 0 - 0	FU	: 0 - 0 - 1
Dist	: 0 - 0 - 1	Good	: 0 - 0 - 1	2U	: 0 - 0 - 0
Crs	: 0 - 0 - 0	Soft	: 0 - 0 - 0	AW	: 0 - 0 - 0
		Heavy	: 0 - 0 - 0	PM $0	

6 - 14 - 30.8L 3 Feb 23 GBC 46FlatC5 3229m gs **71.0-** **0** Daryl Jacob 22-1 3:55.64 10 1-Beachcomber 71kg
Was 6th-31L at first race start; Break of 46 days since debut; Faces easier task than last start; Hood;

5. HEY BROTHER (FR) 71kg 6G b
JONATHAN BURKE - 0 ALAN KING (Barbury Castle)
[BALLINGARRY (IRE) - MICK MAYA (FR)]
White,blackspots,sleeves,redcap.
Owners: ANDY, MEL, PHIL & KAYA.

All	: 0 - 0 - 0	Firm	: 0 - 0 - 0	FU	: 0 - 0 - 0
Dist	: 0 - 0 - 0	Good	: 0 - 0 - 0	2U	: 0 - 0 - 0
Crs	: 0 - 0 - 0	Soft	: 0 - 0 - 0	AW	: 0 - 0 - 0
		Heavy	: 0 - 0 - 0	PM $0	

Having first race start; Ran in barrier trial on 14 Feb over 1050 in 1:03.34; Breeding (Ballingarry (Ire)-Mick Maya (Fr));;

6. INDEEVAR BLEU (FR) 71kg 5G b
SEAN BOWEN - 0 OLLY MURPHY (Wilmcote)
[BLUE BRESIL (FR) - ARDISSONE (FR)]
Darkblue,lightbluehoop,checkedsleeves,cap.
Owners: MRS DIANA L WHATELEY.

All	: 0 - 0 - 0	Firm	: 0 - 0 - 0	FU	: 0 - 0 - 0
Dist	: 0 - 0 - 0	Good	: 0 - 0 - 0	2U	: 0 - 0 - 0
Crs	: 0 - 0 - 0	Soft	: 0 - 0 - 0	AW	: 0 - 0 - 0
		Heavy	: 0 - 0 - 0	PM $0	

Having first race start; No trial details available; Breeding (Blue Bresil (Fr)-Ardissone (Fr));;

7. MISTER SMARTY (GB) 71kg 6G ch
S MULQUEEN - 0 MISS T JACKSON (Loftus)
[BLACK SAM BELLAMY (IRE) - MISS SUNFLOWER (GB)]
Lightblue,yellowsash,yellowsleeves,lightbluearmlets,yellowcap.
Owners: MR H L THOMPSON.

All	: 0 - 0 - 0	Firm	: 0 - 0 - 0	FU	: 0 - 0 - 0
Dist	: 0 - 0 - 0	Good	: 0 - 0 - 0	2U	: 0 - 0 - 0
Crs	: 0 - 0 - 0	Soft	: 0 - 0 - 0	AW	: 0 - 0 - 0
		Heavy	: 0 - 0 - 0	PM $0	

Having first race start; No trial details available; Poor jockey/trainer SR; Breeding (Black Sam Bellamy (Ire)-Miss Sunflower (Gb));;

8. MR HOPE STREET (IRE) 71kg 5G br
HARRY SKELTON - 0 DAN SKELTON (Alcester)
[JET AWAY (GB) - THE SCORPION QUEEN (IRE)]
Darkblue,whitestripe,greysleeves,white,greystripedcap.
Owners: MR MICHAEL WILLIAMS.

All	: 0 - 0 - 1	Firm	: 0 - 0 - 0	FU	: 0 - 0 - 1
Dist	: 0 - 0 - 0	Good	: 0 - 0 - 1	2U	: 0 - 0 - 0
Crs	: 0 - 0 - 0	Soft	: 0 - 0 - 0	AW	: 0 - 0 - 0
		Heavy	: 0 - 0 - 0	PM $426	

4 - 9 - 12.8L 12 Feb 23 GBEX 46FlatC5 3366m g **73.0-** **0** Harry Skelton 10-1 4:07.30 6th 1-Diesel Line 73kg
Good performance 4th-13L at first race start; Break of 37 days since debut; Faces easier task than last start;

9. SPANISH LARIAT (IRE) 67.5kg 5G b
WILLIAM SHANAHAN (3) - 0 R M SMITH (Galston)
[GOLDEN LARIAT (USA) - MIRACLE MILLIE (IRE)]
Red,blackstar,redsleeves,blackstars,redcap,blackstar.
Owners: GREEN SPITTAL AND SMITH.

All	: 0 - 0 - 1	Firm	: 0 - 0 - 0	FU	: 0 - 0 - 1
Dist	: 0 - 0 - 1	Good	: 0 - 0 - 0	2U	: 0 - 0 - 0
Crs	: 0 - 0 - 0	Soft	: 0 - 0 - 1	AW	: 0 - 0 - 0
		Heavy	: 0 - 0 - 0	PM $0	

10 - 11 - 59.5L 1 Feb 23 GBAY 46FlatC5 3219m s **71.0-** **0** Ryan Mania 100-1 4:09.20 10 1-Booster Bob 71kg
Was 10th-60L at first race start; Break of 48 days since debut; Faces easier task than last start;

UK Racecourse - Tuesday 21 March 2023

10. STREAMSFORTH LAD (IRE) 71kg 5G b
MR K BROGAN - 0 G D HANMER (Tattenhall)
[MAHLER (GB) - WOODVIEW DAWN (IRE)]
White,maroonhoops,maroon,whitestripedsleeves,marooncap.
Owners: MR T G KELLY.
Having first race start; No trial details available; Breeding (Mahler (Gb)-Woodview Dawn (Ire));;

All	: 0 - 0 - 0	Firm	: 0 - 0 - 0	FU	: 0 - 0 - 0
Dist	: 0 - 0 - 0	Good	: 0 - 0 - 0	2U	: 0 - 0 - 0
Crs	: 0 - 0 - 0	Soft	: 0 - 0 - 0	AW	: 0 - 0 - 0
		Heavy	: 0 - 0 - 0	PM $0	

11. THEYSEEKHIMTHERE (IRE) 71kg 5G b
JONJO O'NEILL JR. - 0 W J GREATREX (Upper Lambourn)
[ELUSIVE PIMPERNEL (USA) - WILD SPELL (IRE)]
White,darkbluesleeves.
Owners: BADJAMS 5 SYNDICATE.
Having first race start; No trial details available; Breeding (Elusive Pimpernel (Usa)-Wild Spell (Ire));;

All	: 0 - 0 - 0	Firm	: 0 - 0 - 0	FU	: 0 - 0 - 0
Dist	: 0 - 0 - 0	Good	: 0 - 0 - 0	2U	: 0 - 0 - 0
Crs	: 0 - 0 - 0	Soft	: 0 - 0 - 0	AW	: 0 - 0 - 0
		Heavy	: 0 - 0 - 0	PM $0	

12. LOOKS RIGHT (IRE) 65.5kg 5M b
AARON ANDERSON (2.5) - 0 M E SOWERSBY (Malton)
[ARCADIO (GER) - DETENTE (GB)]
Maroon,whitestripes,maroonsleeves,quarteredcap.
Owners: MR M E SOWERSBY.
Having first race start; No trial details available; Poor jockey/trainer SR; Breeding (Arcadio (Ger)-Detente (Gb));;

All	: 0 - 0 - 0	Firm	: 0 - 0 - 0	FU	: 0 - 0 - 0
Dist	: 0 - 0 - 0	Good	: 0 - 0 - 0	2U	: 0 - 0 - 0
Crs	: 0 - 0 - 0	Soft	: 0 - 0 - 0	AW	: 0 - 0 - 0
		Heavy	: 0 - 0 - 0	PM $0	

Your Corner

PROGRAMME DES COURSES FRANÇAISES DU MARDI 21 MARS 2023

R3C1 - 14H50 | Saint-Brieuc - R3C1 - Prix de la Région Bretagne | Attelé | 2575M

Envoyez : Win - montantR3C1H1 - Exemple: 100r3c1h1 / Place - montantR3C1H1p - Exemple: 100r3c1h1p au 8685

No.	Cheval	Sex/Age	Poids	Ligne	Jockey/Driver	Performance	Chances
1	Kerrie Galbe	F3	-	-	A. Morin	Da	
2	Kadence du Perche	F3	-	-	V. Seguin	7aDaDa	
3	Kool du Valvic	M3	-	-	C. Lebissonnais	7a	
4	Kopeck de Chenu	M3	-	-	L. Baudouin	(22)3a	
5	Kabrio d'Or	M3	-	-	G. Jouve	(22)4a5a6a4a6a	
6	Kash de Tillard	M3	-	-	P. Lecellier	4a2a	X
7	Kulta	F3	-	-	L. Guinoiseau	3a3a4aDa	X
8	Kaptain de Hoerdt	M3	-	-	F. Desmigneux	2a3a(22)6a	XX
9	Kaporal des Forges	M3	-	-	E. Raffin	(22)1aDa	XXX
10	Kara de Padd	F3	-	-	M. Monaco	Da1a	X
11	Kivala Renardier	F3	-	-	JE. Thuet	1a	XX
12	Kerida Best	F3	-	-	E. Letouzé	5a3a5a(22)7a4a	

R3C2 - 15H20 | Saint-Brieuc - R3C2 - Prix du Conseil Départemental | Monté | 3150M

Envoyez : Win - montantR3C2H1 - Exemple: 100r3c2h1 / Place - montantR3C2H1p - Exemple: 100r3c2h1p au 8685

No.	Cheval	Sex/Age	Poids	Ligne	Jockey/Driver	Performance	Chances
1	I Love Captain	H5	65	-	JY. Ricart	(22)Da8a5a7a(r)	
2	Haramis du Trieux	H6	65	-	A. Voisin	8m15a(22)DaDa5a	
3	Holaf d'Ourville	H6	65	-	V. Saussaye	0a8m5aDa5a(22)	
4	Hokkaido	H6	55	-	C. Thouroude	(22)Dm2DmDm2m2m	X
5	Harry Atout	H6	65	-	C. Corbineau	(22)8m7m3mDm1m	XX
6	Hermine d'Oliverie	F6	65	-	A. Angot	Da(22)Da1m1m9a	
7	In Chenu	H5	55	-	W. Dersoir-Habib	11a2m(22)10m8a3m	XXX
8	Hardi de Laumière	H6	65	-	G. Martin	Dm7m(22)8m2mDa	
9	Ironie d'Héripré	F5	63	-	A. Collette	Dm(22)6mDm4m6m	X
10	Imperator Vrie	H5	65	-	F. Desmigneux	1m3m3mDm(22)Da	XX

R3C3 - 15H50 | Saint-Brieuc - R3C3 - Prix Champagne Bergère | Attelé | 3150M

Envoyez : Win - montantR3C3H1 - Exemple: 100r3c3h1 / Place - montantR3C3H1p - Exemple: 100r3c3h1p au 8685

No.	Cheval	Sex/Age	Poids	Ligne	Jockey/Driver	Performance	Chances
1	Jakarta de Chenu	F4	-	-	L. Baudouin	Da(22)5aDa5a5a	XX
2	Jerzino Vici	H4	-	-	A. Collette	5a2aDa6a(22)Da	
3	Just Be Yourself	H4	-	-	A. Angot	(22)1a2a7a5a	
4	Jobic Kergwen	H4	-	-	F. Desmigneux	Da(22)6a5a5aDa	
5	Jackpot de Plomb	H4	-	-	Y. Saliot	(22)8a1aDa5a2a	
6	Jolly Chic	F4	-	-	C. Gallier	4aDa6a1a(22)Da	X
7	Jacadi d'Argilin	H4	-	-	S. Baude	(22)6a8a10a5a4a	
8	Jazz des Tours	H4	-	-	V. Seguin	(22)12a4a2a8a7a	
9	Jamaico Bello	M4	-	-	A. Dollion	1a(22)3aDa1a	XXX
10	Jakadi de Bouère	H4	-	-	S. Poilane	1a(22)3a5a3a2a	X
11	Jazz Burois	M4	-	-	F. Delanoë	10a6a7a(22)7a1a	X
12	Jipebe	H4	-	-	EG. Blot	2mDa5m5aDa(22)	
13	Jersey Géma	F4	-	-	C. Terry	3a6a(22)2a3a4a	XXX
14	Jamaïque de Mone	F4	-	-	R. Congard	6a(22)1a6a7a7a	XX

R3C4 - 16H25 | Saint-Brieuc - R3C4 - Prix Groupama | Attelé | 2575M

Envoyez : Win - montantR3C4H1 - Exemple: 100r3c4h1 / Place - montantR3C4H1p - Exemple: 100r3c4h1p au 8685

No.	Cheval	Sex/Age	Poids	Ligne	Jockey/Driver	Performance	Chances
1	Invincible du Thay	H5	-	-	A. Thomas	5a1a(22)1a5m1a	
2	Ipson Wind	H5	-	-	C. Duvaldestin	8a8a(22)3a3a9a	XXX
3	Impériale Mivence	F5	-	-	J. Hocdé	Dm5a4a(22)1m1m	
4	Ilfuego	M5	-	-	JP. Monclin	5a4aDa(22)9a5a	
5	Imoko Atout	H5	-	-	G. Jouve	3a3a2a(22)DaDa	XX
6	Idaho Paulo	M5	-	-	AA. Barassin	2a(22)2a3a2a3a	
7	Ilano de Mongochy	H5	-	-	E. Raffin	3aDa3a(22)Da1a	X
8	Illico de Vau	H5	-	-	F. Prioul	1a3a3aDm4a(22)	
9	Impérial Béji	H5	-	-	A. Barrier	5Dista5a(22)9a1a1a	X
10	Idole de Chenu	F5	-	-	L. Baudouin	7a9a7a2a(22)5a	XX

R1C1 - 16H50 | Chantilly - R1C1 - Prix Dunette | Plat | 2100M

Envoyez : Win - montantR1C1H1 - Exemple: 100r1c1h1 / Place - montantR1C1H1p - Exemple: 100r1c1h1p au 8685

No.	Cheval	Sex/Age	Poids	Ligne	Jockey/Driver	Performance	Chances
1	Honguemare	F4	61,5	10	C. Lecoeuvre	8p6p(22)1p2p2p	X
2	Wildwood	F5	60	2	S. Pasquier	3p(22)9p6p2p11p	XXX
3	Zilya	F4	58	14	I. Mendizabal	1p1p4p(22)13p1p	
4	Créative	F7	55,5	5	R. Mangione	1p9p11p(22)14p11p	XX
5	Myrka	F5	55,5	12	A. Lemaitre	4p7p(22)13p1p13p	
6	Olympic Dream	F4	55,5	11	B. Murzabayev	5p4p(22)3p8p9p	
7	Hillarante	F5	54	7	T. Piccone	7p9p(22)1p2p5p	XXX
8	Manne	F6	53	9	Mlle F. Valle Skar	3p1p3p3p7p4p	X
9	Radiant Sky	F4	53	4	M. Guyon	1p3p4p(22)4p7p	XX
10	La Javanaise	F6	52	8	Mlle M. Vélon	2p7p5p(22)2p8p	
11	Kennocha	F7	52	13	A. Madamet	5p(22)7p9p5p2p	
12	Imperial Beauty	F5	51	6	A. Crastus	3p1p5p(22)5p6p	X
13	Ipparock	F4	51,5	3	E. Hardouin	4p(22)7p3p2p6p	X
14	Oser	F6	51	1	Mlle D. Santiago	9p10p1p8p(22)9p	
15	Southwest Harbor	F4	51	15	Mlle A. Nicco	5p(22)6p1p3p1p	

R3C5 - 17H07 | Saint-Brieuc - R3C5 - Prix Timoko | Attelé | 3150M

Envoyez : Win - montantR3C5H1 - Exemple: 100r3c5h1 / Place - montantR3C5H1p - Exemple: 100r3c5h1p au 8685

No.	Cheval	Sex/Age	Poids	Ligne	Jockey/Driver	Performance	Chances
1	Indy de Neuvy	H5	-	-	P. Sorais	9a(22)8a8aDaDa	
2	Icare de Phyt's	H5	-	-	R. Lamy	12a8a(22)1a1a6a	XXX
3	Izzy Peasy	H5	-	-	A. Mériel	(22)Da2aDaDa1a	
4	Io Domenico	H5	-	-	J. Deville	(22)3a8a8a4a3a	
5	Indiana de la Noé	F5	-	-	C. Terry	(22)7mDaDa4a2a	
6	Intuition de Lou	F5	-	-	A. Dollion	(22)3m1mDaDaDa	
7	Ilaria Kily	F5	-	-	A. Voisin	(22)Da2a8aDa4a	X
8	Idée Salleloise	F5	-	-	L. Koubiche	4a(22)2a2aDa3a	XX
9	Ipso Simardière	M5	-	-	E. Raffin	9a7a(22)7a10a4a	X
10	Iris du Perche	H5	-	-	V. Seguin	(22)2a4a1a1a9a	
11	Isebert des Ulmes	H5	-	-	S. Baude	4a2a1a(22)3a2a	XX
12	Idéfix d'Ourville	H5	-	-	G. Martin	7m4m3m(22)3m6m	
13	Idéal Deladou	H5	-	-	A. Collette	Da1a7aDa(22)Da	X

R1C2 - 17H25 | Chantilly - R1C2 - Prix du Bassin du Prince | Plat | 1300M

Envoyez : Win - montantR1C2H1 - Exemple: 100r1c2h1 / Place - montantR1C2H1p - Exemple: 100r1c2h1p au 8685

No.	Cheval	Sex/Age	Poids	Ligne	Jockey/Driver	Performance	Chances
1	Vizindi	H3	58	6	E. Hardouin	5p10p	
2	Coolishaak	M3	56,5	3	Mlle S. Vogt	9p	
3	Gray d'Albion	M3	58	2	M. Guyon	3p3p(22)6p12p	X
4	Monapia	H3	58	4	T. Trullier	2p2p(22)3p5p2p	XXX
5	Village Anglais	M3	58	5	T. Piccone	2p5p	XX
6	Demain	M3	56	1	M. Barzalona	Inédit	X

R3C6 - 17H42 | Saint-Brieuc - R3C6 - Prix Ready Cash | Monté | 3150M

Envoyez : Win - montantR3C6H1 - Exemple: 100r3c6h1 / Place - montantR3C6H1p - Exemple: 100r3c6h1p au 8685

No.	Cheval	Sex/Age	Poids	Ligne	Jockey/Driver	Performance	Chances
1	Gondole Galbe	F7	65	-	A. Angot	6m6m(22)2m7mDm	
2	Gabeur Dairpet	H7	65	-	G. Martin	2m1mDa(22)2mDm	X
3	Hand des Elies	H6	65	-	A. Collette	Dm3m(22)4m2Dm1m	XXX
4	High Chaparal	H6	65	-	M. Tijou	5m2m4a12a(22)1m	X
5	Fond of You	H8	65	-	JY. Ricart	DaDa4a(22)14a5a	
6	Gavroche d'Omblais	H7	65	-	Mlle M. Blot	Dm5m(22)DmDm3m	
7	Elle Va Carnoet	F9	55	-	Mlle L. Thoraval	13a(22)6m4m3m3m	
8	Dalentino	H10	65	-	F. Desmigneux	Da5m3a3m10a4m	XX
9	Grigri Boy	H7	65	-	A. Barrier	3mDm7m6m7a1m	XX
10	Harley Charentaise	F6	65	-	E. Raffin	DmDm5m(22)Dm4m	X
11	Etoile d'Eté	F9	55	-	C. Thouroude	6m5a10m(22)Dm3m	

R1C3 - 18H00 | Chantilly - R1C3 - Prix du Belvédère | Plat | 1600M

Envoyez : Win - montantR1C3H1 - Exemple: 100r1c3h1 / Place - montantR1C3H1p - Exemple: 100r1c3h1p au 8685

No.	Cheval	Sex/Age	Poids	Ligne	Jockey/Driver	Performance	Chances
1	Ocean Vision	M3	59	5	C. Demuro	3p(22)3p8p1p4p	XXX
2	Belinskov	H3	57	1	A. Lemaitre	1p1p(22)12p	X
3	Ifach	M3	57	2	JB. Eyquem	(22)1p1p2p	XX
4	Speechman	M3	57	3	M. Guyon	1p(22)2p2p3p	X
5	Alcotan (S)	H3	54,5	4	A. Madamet	Inédit	

R3C7 - 18H17 | Saint-Brieuc - R3C7 - Prix Bold Eagle | Attelé | 3150M

Envoyez : Win - montantR3C7H1 - Exemple: 100r3c7h1 / Place - montantR3C7H1p - Exemple: 100r3c7h1p au 8685

No.	Cheval	Sex/Age	Poids	Ligne	Jockey/Driver	Performance	Chances
1	Harry d'Yvi	M6	-	-	J. Hocdé	2aDaDa(22)3a0a	
2	Halika Roussetière	F6	-	-	Y. Roblot	4aDm9a2aDa4a	
3	Hallo de Manche	H6	-	-	C. Gallier	1m3aDm8a3a4a	X
4	Hobby du Loisir	H6	-	-	L. Guinoiseau	(22)6a6a10a8a7a	
5	Guingamp Oliverie	H7	-	-	VM. Morin	(22)12aDa6a6DmDa	
6	Héroïne de Guerre	F6	-	-	L. Koubiche	3a1a(22)4aDmDa	XXX
7	Halizarosa	F6	-	-	V. Seguin	7a5a(22)6aDa6a	X
8	Galion du Sky	H7	-	-	J. Deville	(22)Da1a3a6a5a	
9	Gabin du Rocher	M7	-	-	JP. Monclin	DaDa5aDa2a4a	X
10	Gracieux Galbe	M7	-	-	A. Morin	3a3a4a12aDa(22)	
11	Huizon des Tithais	H6	-	-	P. Sorais	8aDa2aDa2a11a	XXX
12	Gadget du Gade	H7	-	-	T. Dromigny	Da7m14a13a(22)7a	
13	Hamonet de Choisel	H6	-	-	A. Barrier	9a8a(22)8m4mDm	XX
14	Ginger de Brasse	F7	-	-	S. Poilane	5a4a5a(22)3a2a	
15	Gachette Montaval	F7	-	-	A. Thomas	11a(22)2a3aDa3a	XX

R1C4 - 18H35 | Chantilly - R1C4 - Prix du Bassin des Serruriers | Plat | 1300M

Envoyez : Win - montantR1C4H1 - Exemple: 100r1c4h1 / Place - montantR1C4H1p - Exemple: 100r1c4h1p au 8685

No.	Cheval	Sex/Age	Poids	Ligne	Jockey/Driver	Performance	Chances
1	Canadian Fire	F3	58	10	S. Breux	8p(22)7p6p6p4p	
2	Viola	F3	58	3	T. Piccone	(22)6p2p	
3	Sahara Spring	F3	58	4	A. Pouchin	(22)3p2p	X
4	Rebel Rebel	F3	58	1	T. Trullier	7p7p	
5	Ianovka	F3	58	8	C. Lecoeuvre	5p6p	X
6	Sunshinefled	F3	58	7	S. Pasquier	4p(22)8p2p3p4p	XX
7	Kameta	F3	58	11	B. Murzabayev	9p6p	
8	Holy Tamaya	F3	56,5	5	Mlle C. Pacaut	6p5p(22)6p10p	
9	Partly Cloudy	F3	58	2	L. Boisseau	2p(22)4p2p	XX
10	Lady Roche	F3	58	12	T. Bachelot	5p2p7p(22)3p5p	
11	Fabuleuse	F3	58	6	M. Guyon	(22)6p	XXX
12	Percussion (S)	F3	52,5	9	M. Favriaux	Inédite	X

R3C8 - 18H52 | Saint-Brieuc - R3C8 - Prix Jag de Bellouet | Attelé | 3150M

Envoyez : Win - montantR3C8H1 - Exemple: 100r3c8h1 / Place - montantR3C8H1p - Exemple: 100r3c8h1p au 8685

No.	Cheval	Sex/Age	Poids	Ligne	Jockey/Driver	Performance	Chances
1	Fleuron de Padd	H8	-	-	M. Monaco	4a(22)7aDa4a5a	X
2	Gold de la Potel	H7	-	-	R. Bouvier	Da11a4a2a(22)4a	X
3	Flamme Viking	F8	-	-	PY. Bouvier	12a(r)(21)Da5a1a	
4	Glame de Valace	F7	-	-	A. Dollion	8a(22)2a2aDa9a	
5	Gloria Mix	F7	-	-	L. Guinoiseau	15a(22)8a4m7mDa	
6	Esprit d'Oeillet	H9	-	-	Mlle L. Celis	2a1a3a(22)8a4a	
7	Gigolo du Noyer	H7	-	-	E. Raffin	13a10a(22)8DistaDa7a	XXX
8	Géronimo Stardust	H7	-	-	T. Dromigny	5a1a2aDa(22)Da	XX
9	First Black	H8	-	-	GM. Bernier	12a0a9a9a(22)Da	X
10	Flopy Rush	H8	-	-	G. Donio	4a3aDm11a(22)8a	
11	Esprit de Belfonds	H9	-	-	JY. Ricart	10aDa13a(22)3a9a	
12	Grand Roi Kalouma	H7	-	-	C. Duvaldestin	10a(22)Da1a3aAa	XXX
13	Ermine du Lude	F9	-	-	R. Lamy	6a10a(22)6a6a2a	X
14	Evan Paulo	H9	-	-	AA. Barassin	8a(22)10m7m5a2m	
15	Gorestan	H7	-	-	A. Thomas	7a2a1a(22)10a3a	XX
16	Filou du Palais	H8	-	-	E. Lamy	(22)9a2a1a3a11a	
17	Fast Wind	H8	-	-	JP. Monclin	(22)DaDa2aDa3a	
18	Eloanne	F9	-	-	G. Jouve	(22)4a10mDa11a4a	

R1C5 - 19H10 | Chantilly - R1C5 - Prix Ronde de Nuit | Plat | 1100M

Envoyez : Win - montantR1C5H1 - Exemple: 100r1c5h1 / Place - montantR1C5H1p - Exemple: 100r1c5h1p au 8685

No.	Cheval	Sex/Age	Poids	Ligne	Jockey/Driver	Performance	Chances
1	Proverb	M3	59	8	M. Barzalona	(22)1p1p1p3p2p	XXX
2	Whistle and Flute	M3	57	5	H. Journiac	3p(22)7p5p6p3p	
3	Michaela's Boy	M3	57	6	J. Hart	(22)1p1p4p9p2p	XX
4	Rogue Lightning	M3	57	7	J. Mitchell	(22)6p2p1p	
5	I Am Incredible	F3	55,5	9	A. Lemaitre	2p(22)1p6p	
6	Love Affairs	F3	55,5	2	T. Piccone	(22)2p1p3p2p7p	
7	Kokachin	F3	55,5	1	C. Demuro	(22)10p3p2p1p2p	XX
8	Perdika	F3	55,5	3	M. Guyon	7p2p4p9p(22)1p	X
9	Lady Hamana	F3	55,5	4	C. Lee	(22)4p5p5p1p3p	X

R4C1 - 19H27 | Enghien - R4C1 - Prix du Pont de la Concorde | Attelé | 2875M

Envoyez : Win - montantR4C1H1 - Exemple: 100r4c1h1 / Place - montantR4C1H1p - Exemple: 100r4c1h1p au 8685

No.	Cheval	Sex/Age	Poids	Ligne	Jockey/Driver	Performance	Chances
1	King Cash Ceke	H3	-	-	C. Martens	2a	X
2	Krono du Trio	M3	-	-	T. Lamare	Da1aDa	XX
3	Khartoum de la Fye	M3	-	-	R. Derieux	1a	XX
4	Kinkajou	M3	-	-	J. Dubois	1a5a(22)Da6a7a	
5	Knock Out	H3	-	-	A. Abrivard	1a(22)3a4a	X
6	Klemperer	M3	-	-	RC. Larue	10aDmDmDm2m(22)	
7	Kiss and Fly	M3	-	-	G. Gelormini	6a5a(22)1a3aDa	
8	Keithos du Rhin	M3	-	-	B. Robin	3a(22)5aDa4a8a	
9	Khal's Fella	M3	-	-	F. Lagadeuc	1a2a	XXX
10	Keynote	M3	-	-	F. Nivard	8a(22)2aDa5a1a	X
11	Kyoto Digeo	M3	-	-	LM. David	DaDa(22)2a3a5a	

R1C6 - 19H45 | Chantilly - R1C6 - Prix Riverqueen | Plat | 2100M

Envoyez : Win - montantR1C6H1 - Exemple: 100r1c6h1 / Place - montantR1C6H1p - Exemple: 100r1c6h1p au 8685

No.	Cheval	Sex/Age	Poids	Ligne	Jockey/Driver	Performance	Chances
1	La Barillette	F7	60	9	A. Lemaitre	1p(22)18p6p4p11p	XX
2	Soho Vicky	F7	55,5	14	Mlle M. Vélon	10p1p5p(22)5p10p	
3	Baileys Blessing (S)	F4	57	11	T. Trullier	9p1p9p9p(22)3p	
4	Lovely Dolly (S)	F6	54,5	7	Mlle M. Germain	1p1p11p(22)10p5p	
5	Miles (S)	F4	57	3	M. Barzalona	8p(22)5p2p2p14p	XXX
6	Barbuda	F4	56,5	2	R. Mangione	(22)9p9p5p5p4p	
7	Topfine	F4	56	6	T. Piccone	5p7p10p(22)12p7p	XXX
8	My Flinders	F7	55,5	1	H. Boutin	13p13p10p4p13p(22)	
9	So You Say	F5	55	12	T. Bachelot	8p6p6p12p3p(22)	XX
10	Queen's of Marshal	F9	54	13	I. Mendizabal	9p10p(22)6p8p9p	
11	Anath	F7	53,5	5	A. Madamet	7p3p3p7p4p14p	X
12	Joyce Galeste	F4	53	4	C. Demuro	15p8p15p5p15p6p	X
13	Landaryna	F5	51	8	A. Crastus	7p8p(22)9p4p7p	X
14	Glory White	F4	52	10	L. Boisseau	6p9p11p4p10p(22)	

R4C2 - 20H02 | Enghien - R4C2 - Prix Bernard Simonard | Monté | 2875M

Envoyez : Win - montantR4C2H1 - Exemple: 100r4c2h1 / Place - montantR4C2H1p - Exemple: 100r4c2h1p au 8685

No.	Cheval	Sex/Age	Poids	Ligne	Jockey/Driver	Performance	Chances
1	Gladys du Cèdre	F7	57	-	K. Petitjean	5m10a(22)6m2m4m	X
2	Héros de Beylev	H6	55	-	Mlle M. Colas	6mDm(22)1m3m2m	XXX
3	Hudson Védaquais	M6	55	-	A. Roussel	0a(22)7mDm7a9m	
4	Emblème Castelets	H9	57	-	Mlle L. Fauchon	Da5a12a2a(22)15a	
5	Dirky Ever	H10	55	-	L. Piton	Da5m4m(22)13aDa	
6	Flora Venesi	F8	55	-	Mlle H. Godey	5m1mDm(22)6aDm	XX
7	Carla du Houlme	F11	55	-	G. Gilard	12aDa9a11a13a(22)	
8	First Gédé	H8	57	-	E. De Jésus	7m10m7m(22)7m5m	
9	Falcao de Chenu	H8	57	-	Mlle I. Fraigne	6m3m(22)0a5a2a	XX
10	Corps et Ame	H11	57	-	A. Gendrot	4m7m5m2mDmDm	X
11	Emiliano Zapata	H9	57	-	Mlle E. Callier	2m(22)4a6m6m6m	
12	Flower By Magalou	F8	57	-	Mlle T. Levesque	10m7a(22)8mDm2a	X

R1C7 - 20H20 | Chantilly - R1C7 - Prix du Canal de la Machine | Plat | 1800M

Envoyez : Win - montantR1C7H1 - Exemple: 100r1c7h1 / Place - montantR1C7H1p - Exemple: 100r1c7h1p au 8685

No.	Cheval	Sex/Age	Poids	Ligne	Jockey/Driver	Performance	Chances
~~1~~	~~Parol~~	-	-	-	~~NON PARTANT~~	-	
2	My Fancy	M4	58,5	6	M. Guyon	(22)3p3p(21)1p2p	XX
3	Intégrant	M5	58,5	7	C. Lecoeuvre	(22)6p3p6p4p1p	X
4	Full Precieux	H8	57	4	A. Roussel	(22)7p8p13p10p1p	
5	Charlesquint (S)	M6	57	3	C. Demuro	(22)4p9p3p4p8p	X
6	Asaaleeb	H8	57	1	M. Cadeddu	5p3p(22)5p2p2p	
7	Ancient Rome	M4	57	5	B. Murzabayev	1p(22)9p4p6p(21)	XXX

R4C3 - 20H37 | Enghien - R4C3 - Prix des Côtes d'Armor | Attelé | 2875M

Envoyez : Win - montantR4C3H1 - Exemple: 100r4c3h1 / Place - montantR4C3H1p - Exemple: 100r4c3h1p au 8685

No.	Cheval	Sex/Age	Poids	Ligne	Jockey/Driver	Performance	Chances
1	Jonchée de Blay	F4	-	-	B. Le Beller	6a9a6aDa11a(22)	
2	Java d'Anama	F4	-	-	F. Gence	1a7a(22)DaDaDa	X
3	Joyeuse de Vouède	F4	-	-	D. Brohier	Da7a8a(22)9a2a	
4	Java Sport	F4	-	-	F. Lecanu	(22)1m3m2m3a4a	
5	Jade de Daidou	F4	-	-	R. Derieux	2aDa12a(22)1a1a	XX
6	Jasmine d'Ouilly	F4	-	-	A. Laurent	DaDa4a(22)Da10a	
7	Just For You	F4	-	-	F. Ouvrie	9a(22)3a2a5a1a	
8	Jamaica Brown	F4	-	-	F. Nivard	(22)Da4a3aDa5a	
9	Joma Ov	F4	-	-	S. Houyvet	4a5a1aDa(22)3a	X
10	Jervis Bay	F4	-	-	L. Abrivard	6aDa9aDa(22)1a	X
11	Jetty	F4	-	-	A. Abrivard	1a4a8a(22)4a3a	XXX
12	Jealousy Queen	F4	-	-	M. Abrivard	3a3a9a(22)3a2a	X
13	Jolissime Eldé	F4	-	-	M. Mottier	9a4a4a10a(22)8a	XX
14	Jolie Nana	F4	-	-	PY. Verva	Da5a3a6a(22)12a	
15	Joy To Gis	F4	-	-	G. Gelormini	5a6a(22)13a12aDa	XXX

R1C8 - 20H55 | Chantilly - R1C8 - Prix des Frayoirs | Plat | 1400M

Envoyez : Win - montantR1C8H1 - Exemple: 100r1c8h1 / Place - montantR1C8H1p - Exemple: 100r1c8h1p au 8685

No.	Cheval	Sex/Age	Poids	Ligne	Jockey/Driver	Performance	Chances
1	Magic Vati	H6	58	1	T. Bachelot	2p3p3p8p(22)10p	XXX
2	Sassy Rascal	F4	56	6	Mlle S. Vogt	9p5p2p(22)11p2p	
3	Simply Striking	H7	57	11	M. Guyon	4p(22)11p3p8p5p	XXX
4	Zandjan	H4	57	5	C. Lecoeuvre	(22)1p9p11p6p4p	XX
5	Galik	H5	57	3	A. Crastus	1p6p(22)2s2s6h	X
6	Elio	H4	56	10	M. Cadeddu	(22)10p6p5p8p	
7	Super Khali	M4	53,5	7	D. Provost	6p(22)7p7p6p3p	XX
8	Elusive Foot	M6	56	13	T. Piccone	6p(22)6p14p2p2p	X
9	Clever Candy (S)	F6	55,5	4	S. Pasquier	10p4p6p3p(22)7p	X
10	Freja	F4	53	8	Mlle A. Molins	(22)5p2p1p9p5p	
11	Welcome Thou Lez	F5	54,5	2	B. Marie	(21)6p8p10p11p(20)	
12	Botteci	F4	53	9	Mlle L. Bails	16p	
13	Artista	F5	54,5	12	M. Seidl	(22)6p7p6p6p7p	

R4C4 - 21H15 | Enghien - R4C4 - Prix de Caudebec | Attelé | 2875M

Envoyez : Win - montantR4C4H1 - Exemple: 100r4c4h1 / Place - montantR4C4H1p - Exemple: 100r4c4h1p au 8685

No.	Cheval	Sex/Age	Poids	Ligne	Jockey/Driver	Performance	Chances
1	Icône du Garden	F5	-	-	PY. Verva	3a9aDa(22)8a9a	
2	Inès de la Rouvre	F5	-	-	LM. David	5a5a9a(22)11a5a	
3	Infante de Toues	F5	-	-	GA. Pou Pou	(22)DaDa4a10a13a	
4	Ile Boréale	F5	-	-	R. Derieux	1aDa1Da(22)2a4a	XXX
5	Isis d'Herfraie	F5	-	-	C. Thomain	(22)Da9a9a9a2a	
6	Iria du Pommereux	F5	-	-	M. Verva	DaDa(22)Da11aDa	
7	Irlanda Lova	F5	-	-	M. Abrivard	2aDa(22)8a2a15a	XX
8	Idéale de Bonnefoi	F5	-	-	A. Abrivard	Dm9a4a(22)5a5a	
9	Isba Besnot	F5	-	-	N. Mortagne	4a3a11a1a(22)11a	X
10	Ivana de Bertrange	F5	-	-	A. Guillemin	(22)7m2a7a4m7m	
11	In Love Again	F5	-	-	D. Locqueneux	1a7a4a(22)8a9a	X
12	Idden Fortune	F5	-	-	F. Nivard	8a7a(22)Da4a5a	X
13	Ixelle Bleue	F5	-	-	F. Lagadeuc	6a(22)Da10a13a8a	XXX
14	Icône de l'Iton	F5	-	-	A. Rebèche	2a9a(22)5a1a11a	X
15	Ilaya	F5	-	-	Y. Lebourgeois	3a(22)2a1aDa1a	XX

R4C5 - 21H45 | Enghien - R4C5 - Prix du Pont Sully | Attelé | 2875M

Envoyez : Win - montantR4C5H1 - Exemple: 100r4c5h1 / Place - montantR4C5H1p - Exemple: 100r4c5h1p au 8685

No.	Cheval	Sex/Age	Poids	Ligne	Jockey/Driver	Performance	Chances
1	Jacodus du Meleuc	H4	-	-	GA. Pou Pou	6a(22)8a4a1a5a	
2	Janus d'Em	H4	-	-	Y. Lebourgeois	1a1a2a(22)Da2a	XX
3	Jouruntome	M4	-	-	R. Derieux	4a3a(22)3a2a1a	X
4	Jojo Toons	H4	-	-	M. Bézier	Da2a1a(22)2a4a	
5	Jo Ligneries	M4	-	-	F. Nivard	(22)7aDa2a6a4a	XX
6	Jojo de l'Aunay	M4	-	-	LM. David	7a5m15a(22)1m6m	
7	Jerry Quick	M4	-	-	M. Mottier	4a6a1a(22)DaDa	X
8	Jewel Hemsson	M4	-	-	A. Abrivard	5a(22)8aDa5aDa	
9	Jackson Boy	H4	-	-	Y. Dreux	Da7a1a(22)4aDa	XXX

R4C6 - 22H15 | Enghien - R4C6 - Prix de Chennevières | Attelé | 2875M

Envoyez : Win - montantR4C6H1 - Exemple: 100r4c6h1 / Place - montantR4C6H1p - Exemple: 100r4c6h1p au 8685

No.	Cheval	Sex/Age	Poids	Ligne	Jockey/Driver	Performance	Chances
1	Isaac Normand	H5	-	-	F. Lagadeuc	6a11a(22)2aDa6a	
2	Jolie de Cortem	F4	-	-	M. Abrivard	DaDa(22)Da2a3a	
3	Jambavati	F4	-	-	F. Ouvrie	7a4a11a(22)Da10a	XX
4	Invincible Touch	F5	-	-	J. Dubois	DaDa(22)Da5Da8a	X
5	Jalia d'Azeray	F4	-	-	Y. Lebourgeois	7m5aDa1aDa(22)	XX
6	Jamiroquai	H4	-	-	A. Abrivard	4aDa(22)DaDa2a	XXX
7	July du Guesne	F4	-	-	J. Travers	Da9a(22)Da3a2a	
8	Idylle du Châtault	F5	-	-	F. Lecanu	(22)6a8a9aDa1a	
9	Jade de Corday	F4	-	-	M. Mottier	8a6a(22)2a6a4a	
10	Inès Picarde	F5	-	-	M. Verva	DmDm6m6a8a12a	
11	Jivry	H4	-	-	F. Nivard	0aDa3aDa10a(22)	X
12	Ile Déserte	F5	-	-	L. Abrivard	5a3a6a(22)Da2Da	X
13	Impact Castelets	H5	-	-	G. Gelormini	(22)5a7a7mDa8m	
14	Iron de Ginai	H5	-	-	PY. Verva	6a(22)1a1a4a13a	XXX

R4C7 - 22H45	Enghien - R4C7 - Prix du Pont de Bir-Hakeim	Monté	2250M

Envoyez : Win - montantR4C7H1 - Exemple: 100r4c7h1 / Place - montantR4C7H1p - Exemple: 100r4c7h1p au 8685

No.	Cheval	Sex/Age	Poids	Ligne	Jockey/Driver	Performance	Chances
1	Kabelia	F3	58	-	PE. Mary	Dm	
2	Kintra	F3	58	-	A. Garandeau	DaDa9a5aDa	
3	Kataleya du Varlet	F3	55	-	L. Piton	7a7a7a(22)10m11a	
4	Katchina For Clara	F3	58	-	Mlle N. Henry	4m	
5	Koh Samui Bond	F3	58	-	A. Abrivard	7a2a9a4a(22)9a	X
6	Karla d'Avenir	F3	58	-	Y. Lebourgeois	4m5m	X
7	Kaline des Rioults	F3	58	-	C. Corbineau	2a	X
8	Keva Madrik	F3	58	-	PY. Verva	Da4m4m	XX
9	Kristina de Retz	F3	58	-	F. Lagadeuc	2m7a	XXX
10	Kyrielle des Vaux	F3	58	-	M. Mottier	3mDm1Dm(22)3m	XX
11	Kolda du Pommereux	F3	57	-	Mlle E. Callier	Da7a8mDm(22)4m	

R4C8 - 23H15	Enghien - R4C8 - Prix de Saint-Saturnin	Attelé	2875M

Envoyez : Win - montantR4C8H1 - Exemple: 100r4c8h1 / Place - montantR4C8H1p - Exemple: 100r4c8h1p au 8685

No.	Cheval	Sex/Age	Poids	Ligne	Jockey/Driver	Performance	Chances
1	Harley du Cherisay	H6	-	-	A. Unterreiner	10a(22)6a5a6a2a	
2	Fortuna Jijo	F8	-	-	L. De Neve	13a9a6a4aDa(22)	
3	Ghost Rider Pajj	H7	-	-	C. Bridault	(22)Dm4m4a4a5a	
4	Goldwyn du Caux	F7	-	-	Mlle L. Lefebvre	11a11a5a5aDa12a	
5	Fab Rush	H8	-	-	P. Hergno	2a5a(22)Da2a3a	X
6	Ginko de la Vallée	H7	-	-	A. Neirinck	2a6a9a5a7a5a	X
7	Goldorack du Bois	H7	-	-	S. Campain	(22)Aa10a5a8a1a	
8	Hamilton du Ham	H6	-	-	Y. Desmet	7a2a(22)5a4a4a	
9	Hanugan	M6	-	-	J. Barbier	5aDa7a2a3aDa	XXX
10	Emir Speedhycat	H9	-	-	B. Debris	13a(22)7aDa1a2a	X
11	Eclat de Sun	H9	-	-	Mlle V. Grelin	DaDa3a7a2aDm	XX
12	Geting	H7	-	-	P. Divaré	(22)8a4a5a2a1a	XX

Communiqué

www.smspariaz.com
SMS PARIAZ
Pariaz péna létalaz

KUMA FER DEPOT PAR Juice BY MCB ?

Fer transfer ou larzan lor enn nou bann compt par Juice:

(MCB) : 000110536738 (SBM) : 62030100118163
(MAU) : 101000032400 (SBI) : 154000170401

Après ou depot, informe biro par SMS lor 8685 :
td ␣ montant ␣ nom labank ␣ reference transaction
E.g : td 500 MCB Ft19273Rk8Y0

Si ou avoy larzan lor compt ou kamarad, met so nimero kot section 'remarks' pendant transaction.

À noter: Avoy enn sel SMS par transaction.

nom labank = SBM / MCB / MAU / SBI
␣ = kit enn lespace

Facilités: check la côte avan zwé · zwé 24/24hr · 26 biro a travers l'ile · SMSTOPUP · transfer larzan lor compte ou kamarad · fer ou depo par la bank

Pou plis info: 4029191 59398000 BLANK SMS lor 8685 Mineur/crédit interdit.

UK RACES - TUESDAY 21 MARCH 2023

17H30 - R22C1

Market Rasen - R22C1 - Daily Charged Up Offers At Rhino.Bet Conditional Jockeys' Handicap | **Hurdle** | **2m 2f 140y**

Send : Win - montantR22C1H1 - Example: 100r22c1h1 / Place - montantR22C1H1p - Example: 100r22c1h1p au 8685

No.	Horse	Trainer	Jockey	Draw	Weight	Apprx. Dividends
1	**Surtitle**	F O'Brien	Luca Morgan	-	12 1	550
2	**Fiston De Becon**	O Murphy	Lewis Stones	-	11 13	225
3	**Thankyourluckystar**	A Ralph	Jay Tidball	-	11 12	275
4	**East End Girl**	L Wadham	Eddie Edge	-	11 2	1100

17H55 - R21C1

Clonmel - R21C1 - Nire Valley Claiming | **Hurdle** | **2m 2f 112y**

Send : Win - montantR21C1H1 - Example: 100r21c1h1 / Place - montantR21C1H1p - Example: 100r21c1h1p au 8685

No.	Horse	Trainer	Jockey	Draw	Weight	Apprx. Dividends
1	**Boothen Boy**	G Elliott	D F O'Regan	-	12 0	433
2	**Carbon King**	D Queally	Mr M C O'Donovan	-	12 0	400
3	**Must Meet Cecil**	C Collins	B W Harvey	-	12 0	1300
4	**Youralwaysdreamin**	Patrick T Foley	R A Doyle	-	12 0	600
5	**Commandingpresence**	A McNamara	P T Enright	-	11 8	3400
6	**Freddie's Frontier**	T O'Connor	Mr T O'Connor		11 4	5100
7	**Emir De Rots**	C O'Dwyer	C G O'Dwyer		10 12	1300
8	**Knocknagappagh**	G Elliott	R J Condon		10 12	1300
9	**Four Horsemen**	K Thornton	D E Mullins	PEAK 5	10 10	3400
10	**Jukebox Jive**	S Nolan	L P Dempsey	-	10 10	1700
11	**Bal De Rio**	D Hogan	D King	-	10 8	900
12	**Ivoir Borget**	Liz Doyle	Sarah Kavanagh	-	10 8	5100
13	**Littel Flour**	D Queally	S F O'Keeffe	-	10 8	1700
14	**Nevendon**	J C McConnell	B Hayes	-	10 8	1100
15	**Night Of Dreams**	P J Rothwell	P J O'Hanlon	-	10 8	6700

18H05 - R22C2

Market Rasen - R22C2 - Follow Us On Twitter At BetRhino Junior 'National Hunt' | **Hurdle** | **2m 0f 125y**

Send : Win - montantR22C2H1 - Example: 100r22c2h1 / Place - montantR22C2H1p - Example: 100r22c2h1p au 8685

No.	Horse	Trainer	Jockey	Draw	Weight	Apprx. Dividends
1	**Jupiter Allen**	Mrs J Williams	David Noonan	-	11 7	300
2	**Tintintin**	F O'Brien	P J Brennan	-	11 7	250
3	**Chase Me Forever**	M F Harris	Harry Reed	-	11 0	1100
4	**Film D'action**	A J Honeyball	Aidan Coleman	-	11 0	1100
5	**Jumbo Veste Verte**	T R Gretton	Mitchell Bastyan	-	11 0	2600
6	**Bella Civena**	Harry Derham	Paul O'Brien	-	10 7	1300
7	**Moirai**	Miss A Murphy	Rex Dingle	-	10 7	1300
8	**Petite Souris**	S Edmunds	C Gethings	-	10 7	1700

18H30 - R21C2

Clonmel - R21C2 - Knocklofty Maiden | **Hurdle** | **2m 2f 112y**

Send : Win - montantR21C2H1 - Example: 100r21c2h1 / Place - montantR21C2H1p - Example: 100r21c2h1p au 8685

No.	Horse	Trainer	Jockey	Draw	Weight	Apprx. Dividends
1	**Bocelli's Voice**	D A McLoughlin	M J Molloy	-	11 12	400
2	**Duncarrig**	P J Rothwell	P J O'Hanlon	-	11 12	650
3	**Dylan Og**	Ms Debbie Hartnett	P T Enright	-	11 12	6700
4	**Farceur De Sivola**	J P Ryan	L Quinlan	-	11 12	900
5	**Getaway Henry**	Daniel O'leary	D Meyler	-	11 12	6700
6	**Kaytana**	M J McDonagh	S F O'Keeffe		11 12	3400
7	**Mister Twist**	P Fenton	Niall Moore		11 12	550
8	**Read To Return**	A J Martin	L A McKenna		11 12	1300
9	**Starman**	D Queally	K C Sexton	PEAK 5	11 12	500
10	**Unheralded**	T J Nagle-Jr	J J Slevin	-	11 12	700
11	**Windgap Warrior**	C Collins	B W Harvey	-	11 12	6700
12	**Autumn In The Park**	Niall O'flynn	M J M O'Sullivan	-	11 5	5100
13	**Costaweefortune**	C Coakley	P Byrnes	-	11 5	3400
14	**Nurse Garvey**	M Kelly	R A Doyle	-	11 5	3400
15	**O Faolains Lass**	N Dooly	R J Condon	-	11 5	1700
16	**Share The Joy**	W J Lanigan	D E Mullins	-	11 5	6700

18H40 - R22C3

Market Rasen - R22C3 - Premier League Offers At Rhino.Bet Maiden | **Hurdle** | **2m 4f 139y**

Send : Win - montantR22C3H1 - Example: 100r22c3h1 / Place - montantR22C3H1p - Example: 100r22c3h1p au 8685

No.	Horse	Trainer	Jockey	Draw	Weight	Apprx. Dividends
1	**Fifty Shades Ovhay**	Dr R D P Newland	Charlie Hammond	-	11 7	3400
2	**Hidalgo Conti**	Mrs F Kehoe	Mr Charlie Case	-	11 7	2100
3	**Honneur De Sivola**	C Hobson	Benjamin Poste	-	11 7	1700
4	**My Gift To You**	P R Webber	C Gethings	-	11 7	10100
5	**Sageburg County**	W Greatrex	Dylan Kitts	-	11 7	325
6	**The Brew Master**	T Lawes	Rex Dingle	-	11 7	1500
7	**The Same**	O Murphy	Fergus Gregory	-	11 7	173
8	**For Gina**	L Wadham	Bryony Frost	-	11 0	1500

19H05 - R21C3 — Clonmel - R21C3 - Fourmilewater Maiden — Hurdle — 2m 0f 0y

Send : Win - montantR21C3H1 - Example: 100r21c3h1 / Place - montantR21C3H1p - Example: 100r21c3h1p au 8685

No.	Horse	Trainer	Jockey	Draw	Weight	Apprx. Dividends
1	Coco Kolada	K Thornton	D Meyler	-	11 4	5100
2	Conyers Hill	P Nolan	S F O'Keeffe	-	11 4	3400
3	Criminal Mischief	Steve Jones	S Cleary-Farrell	-	11 4	2100
4	Kilmacurkin	Ian O'Connor	P Byrnes	-	11 4	5100
5	Kingsofthemidlands	P A Fahy	P T Enright		11 4	3400
6	Macanogue	L Comer	J S McGarvey		11 4	2100
7	Manwal	V C Ward	J J Slevin		11 4	3400
8	Robin Flower	D Queally	S Fitzgerald	PEAK 5	11 4	2100
9	Skradin	C O'Dwyer	C G O'Dwyer	-	11 4	400
10	Thunder	J P Ryan	L Quinlan	-	11 4	2100
11	Trust Me Nate	G Elliott	D F O'Regan	-	11 4	167
12	Molly Honey	D Queally	K C Sexton	-	10 11	1300

19H15 - R22C4 — Market Rasen - R22C4 - Download The Rhino.Bet App Mares' Handicap — Chase — 2m 5f 89y

Send : Win - montantR22C4H1 - Example: 100r22c4h1 / Place - montantR22C4H1p - Example: 100r22c4h1p au 8685

No.	Horse	Trainer	Jockey	Draw	Weight	Apprx. Dividends
1	Lilith	A J Honeyball	Rex Dingle	-	11 10	250
2	Lady Of The Night	K C Bailey	David Bass	-	11 7	450
3	Hawthorn Cottage	Miss A Murphy	Luca Morgan	-	11 4	400
4	Whatsdastory	Dr R D P Newland	Charlie Hammond	-	11 2	450

19H40 - R21C4 — Clonmel - R21C4 - Cannonwood Handicap — Hurdle — 2m 0f 0y

Send : Win - montantR21C4H1 - Example: 100r21c4h1 / Place - montantR21C4H1p - Example: 100r21c4h1p au 8685

No.	Horse	Trainer	Jockey	Draw	Weight	Apprx. Dividends
1	Female Approach	D Hogan	D King	-	12 0	1700
2	Skip Mahler	L Fowler	K E Buckley	-	12 0	850
3	Do Whatever	J T R Dreaper	L P Dempsey	-	11 11	1300
4	Pearlofflorida	L P Cusack	Adam Ellis	-	11 10	2100
5	Duke Otto	P J Flynn	G B Noonan	-	11 9	900
6	Mrs Underwood	G M Doyle	Sarah Kavanagh		11 9	5100
7	Pana To Milan	M Winters	L A McKenna		11 8	1500
8	Royal Rhythm	P J Rothwell	P J O'Hanlon		11 8	550
9	Shean Glory	S Aherne	P T Enright	PEAK 5	11 7	325
10	Thirsty Thursday	C Motherway	A P Kelly	-	11 6	5100
11	Getabelle	L P Cusack	C G O'Dwyer	-	11 5	3400
12	The Big Cloud	S Crawley	S F O'Keeffe	-	11 5	2100
13	Kate Ill Know	Miss D O'Shea	B Hayes	-	11 4	1100
14	Tingarran Express	P Fenton	Niall Moore	-	11 4	1300
15	Stellify	A McGuinness	C P McNamara	-	11 2	5100
16	Cahirmee	B O'Keeffe	A McCurtin	-	10 13	1100
17	Well Loved	Liz Doyle	Reserve 1	-	11 3	-

19H50 - R22C5 — Market Rasen - R22C5 - Happy 50th Birthday Rexine Burton Handicap — Chase — 2m 1f 43y

Send : Win - montantR22C5H1 - Example: 100r22c5h1 / Place - montantR22C5H1p - Example: 100r22c5h1p au 8685

No.	Horse	Trainer	Jockey	Draw	Weight	Apprx. Dividends
1	First Angel	L Morgan	David Noonan	-	12 0	325
2	You Say Nothing	Christian Williams	Nick Scholfield	-	11 12	550
3	Upagainstit	D McCain Jnr	Theo Gillard	-	11 11	550
4	Marajman	C & A Pogson	C J Todd	-	11 6	500
5	Large Action	R Fell	Bryony Frost	-	11 2	900
6	Hard Frost	Harry Derham	Paul O'Brien	-	10 5	700
7	Fitzroy	S-J Davies	W T Kennedy	-	10 2	3400

20H15 - R21C5 — Clonmel - R21C5 - Kilmanahan Beginners — Chase — 2m 0f 36y

Send : Win - montantR21C5H1 - Example: 100r21c5h1 / Place - montantR21C5H1p - Example: 100r21c5h1p au 8685

No.	Horse	Trainer	Jockey	Draw	Weight	Apprx. Dividends
1	Clounts Pride	E McCarthy	G B Noonan	-	11 12	1500
2	Johngus	S Aherne	P T Enright	-	11 12	300
3	Lord Gillygooley	D Queally	K C Sexton		11 12	450
4	Natural Ability	A J Martin	L A McKenna		11 12	2100
5	Rolly Bowley Boy	Ciaran Murphy	B W Harvey		11 12	650
6	Speed Gang	G P Cromwell	K M Donoghue	PEAK 5	11 12	433
7	Grace Shelby	William Cronin	Mr W T Cronin	-	11 5	5100
8	Karen's Gift	P J Rothwell	P J O'Hanlon	-	11 5	1100
9	Princess Mahler	Brendan Walsh	A McCurtin	-	11 5	3400

20H25 - R22C6 — Market Rasen - R22C6 - Price Boosts On Football At Rhino.Bet Handicap — Hurdle — 2m 7f 16y

Send : Win - montantR22C6H1 - Example: 100r22c6h1 / Place - montantR22C6H1p - Example: 100r22c6h1p au 8685

No.	Horse	Trainer	Jockey	Draw	Weight	Apprx. Dividends
1	Made For You	O Murphy	Daire Davis	-	12 0	1300
2	The Kniphand	N A Twiston-Davies	Finn Lambert	-	11 13	325
3	Bold Soldier	W Greatrex	Dylan Kitts	-	11 11	300
4	Storm Dennis	C Gordon	Rex Dingle	-	11 11	325
5	Ripper Roo	O Murphy	Fergus Gregory	-	11 2	1100

20H50 - R21C6	Clonmel - R21C6 - Suir Blueway	Chase	2m 3f 202y

Send : Win - montantR21C6H1 - Example: 100r21c6h1 / Place - montantR21C6H1p - Example: 100r21c6h1p au 8685

No.	Horse	Trainer	Jockey	Draw	Weight	Apprx. Dividends
1	**Grand Paradis**	G Elliott	D F O'Regan	-	11 8	325
2	**Bachasson**	W P Mullins	P Townend	-	11 2	238
3	**Batcio**	T M Walsh	S O'Callaghan	-	11 2	700
4	**Bois De Clamart**	Liz Doyle	S W Flanagan	-	11 2	900
5	**Spyglass Hill**	H De Bromhead	Rachael Blackmore	-	11 2	2600
6	**My Design**	D Queally	K E Buckley	-	11 1	750

21H00 - R22C7	Market Rasen - R22C7 - Discover What's Trending At Rhino.Bet Casino Novices' Handicap	Hurdle	2m 7f 16y

Send : Win - montantR22C7H1 - Example: 100r22c7h1 / Place - montantR22C7H1p - Example: 100r22c7h1p au 8685

No.	Horse	Trainer	Jockey	Draw	Weight	Apprx. Dividends
1	**Dev Of Tara**	O Murphy	Lewis Stones	-	12 0	238
2	**Dan Daly**	Christian Williams	Nick Scholfield	-	11 6	1700
3	**Blended Stealth**	N A Twiston-Davies	J Nailor	-	11 5	400
4	**Percy Veering**	K C Bailey	C Gethings	-	10 10	2100
5	**The Skiffle King**	C & A Pogson	C J Todd	-	10 9	325
6	**Country Kitten**	M Young	David Noonan	-	10 5	2600

21H25 - R21C7	Clonmel - R21C7 - Russellstown Flat Race	Bumper	2m 2f 112y

Send : Win - montantR21C7H1 - Example: 100r21c7h1 / Place - montantR21C7H1p - Example: 100r21c7h1p au 8685

No.	Horse	Trainer	Jockey	Draw	Weight	Apprx. Dividends
1	**Castlebawn North**	W P Mullins	Mr P W Mullins	-	12 0	400
2	**Cato's Revenge**	P J Rothwell	Miss P Elvin	-	12 0	325
3	**Find A Fortune**	G Elliott	Mr J J Codd	-	12 0	600
4	**Great Universe**	M Brassil	Mr J Reddington	-	12 0	1700
5	**He's My Hero**	P Nolan	Mr B O'Neill	-	12 0	1300
6	**Imperial Ode**	S M O'Donoghue	Mr D Allen	-	12 0	5100
7	**Portnacoo**	Jamie Sloan	Mr D McGill	-	12 0	6700
8	**Smallfreebirdsfly**	Stephen Gerard Carey	Miss A B O'Connor	-	12 0	5100
9	**Talk In The Park**	Ms M Mullins	Mr D O'Connor	-	12 0	433
10	**Toonagh Warrior**	P Fenton	Mr A P Ryan	-	12 0	1300

PEAKPOOL

Pari lor lécourse l'angleterre.

Bann Pari Peakpool

WIN PLACE PEAK 5

KUMA Zwé PAR SMS ?

MontantR*C*H*

N°.Réunion N°.Course N°.Horse

* kumens apartir N°21 pu lécourse Angleterre

WIN, Ex: mise Rs100 lor **lécourse Angleterre**, Réunion N°21, course N°5, horse N°2, tap : **100R21C5H2**

Pu zwé ***PLACE,** tap : **100R21C5H2P**

** Moins ki 8 partant 2 premier placé, 8 partant ou plis 3 premier placé*

Service disponib tou lezur.

Pari Peak5

Trouve 5 souval gagnant dan pool 5 lecourse ki disponib sak zour !

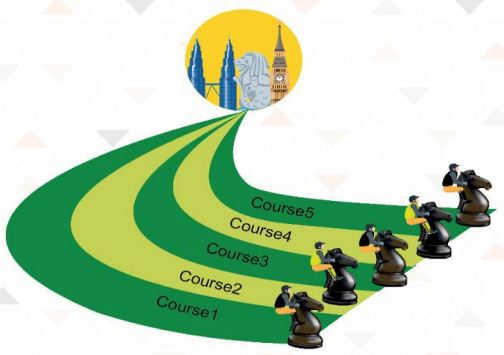

Ex: pu zwé Rs100 Peak5 lor souval nimero, 6-1-12-5-8, tap:

100P6 1 12 5 8

Zwé dan point de vente ou par SMS lor 8685. Pu plis info, kall lor 402 9191.